

2020年農林業センサス結果(確定値)の公表について

(調査期日：令和2年2月1日)

【結果の概要】

1 農業経営体

農業経営体数は3,565経営体で、5年前調査に比べて1,374経営体(27.8%)減少した。

また、組織形態別にみると、法人化している経営体は129経営体で、5年前に比べて22経営体(20.6%)増加した。

<表1> 組織形態別の経営体数

単位:経営体

| 区分 | 農業経営体 | 法人化している | | | | | 地方公共団体・財産区 | 法人化していない | 個人経営体 |
|-------|-------|---------|--------|----|------|-----|------------|----------|-------|
| | | 小計 | 農事組合法人 | 会社 | 各種団体 | その他 | | | |
| 令和2年 | 3,565 | 129 | 64 | 48 | 12 | 5 | - | 3,436 | 3,392 |
| 平成27年 | 4,939 | 107 | 47 | 38 | 18 | 4 | 1 | 4,831 | 4,776 |

2 総農家[※]

販売農家数は3,381戸、自給的農家数は1,581戸となり、5年前に比べて、それぞれ1,385戸(29.1%)減少、223戸(12.4%)減少した。

この結果、販売農家と自給的農家を合わせた総農家数は4,962戸となり、5年前に比べて、1,608戸(24.5%)減少した。

<表2> 総農家数と内訳

単位:戸

| 区分 | 総農家数 | 内訳 | |
|-------|-------|--------------|--------------|
| | | 販売農家 | 自給的農家 |
| 令和2年 | 4,962 | 3,381 (68.1) | 1,581 (31.9) |
| 平成27年 | 6,570 | 4,766 (72.5) | 1,804 (27.5) |

注:()の数値は割合

図1 総農家数と内訳

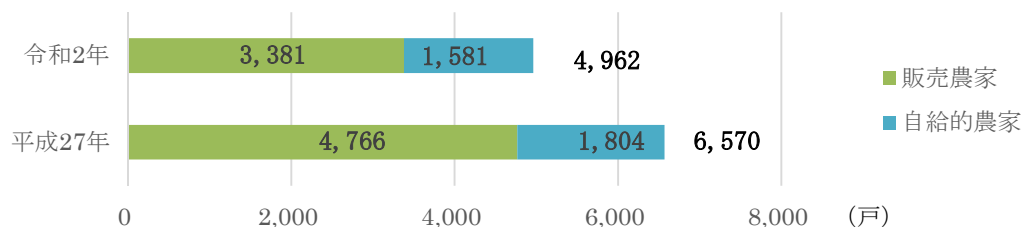

※ 農産物販売金額が50万円以上、または経営耕地面積が30a以上の農家である「販売農家」に、販売金額及び面積が上記に満たない「自給的農家」を加えたものを「総農家」とする。

3 経営耕地面積（農業経営体）

農業経営体の経営耕地面積は10,477haで、5年前に比べて425ha（3.9%）減少した。地目別には、田9,995ha、畑329ha、樹園地153haで、5年前に比べて田は429ha（4.1%）減少、畑は21ha（6.8%）増加、樹園地は17ha（10%）減少した。

＜表3＞ 経営耕地の状況

単位：経営体・ha

| 区分 | 経営耕地のある経営体数 | 経営耕地総面積 | 経営耕地 | | | 1経営体あたり経営耕地面積 |
|-------|-------------|---------|--------|-----|-----|---------------|
| | | | 田 | 畑 | 樹園地 | |
| 令和2年 | 3,545 | 10,477 | 9,995 | 329 | 153 | 2.96 |
| 平成27年 | 4,903 | 10,902 | 10,424 | 308 | 170 | 2.22 |

4 経営耕地面積規模別の農業経営体数（農業経営体）

経営耕地面積規模別の農業経営体数は、5ha未満が3,252経営体、5ha以上が313経営体で、5年前に比べて、経営耕地面積5ha未満は1,384経営体（29.9%）減少し、5ha以上では10経営体（3.3%）増加した。

＜表4＞ 経営耕地面積規模別の農業経営体数

(1)経営耕地面積5ha未満

単位：経営体

| 区分 | 小計 | 0.3ha未満 | 0.3～0.5 未満 | 0.5～1.0 | 1.0～1.5 | 1.5～2.0 | 2.0～3.0 | 3.0～5.0 |
|-------|--------|---------|---------------|---------|---------|---------|---------|---------|
| 令和2年 | 3,252 | 74 | 406 | 950 | 660 | 486 | 463 | 213 |
| 平成27年 | 4,636 | 68 | 580 | 1,347 | 965 | 752 | 629 | 295 |
| 増減率 | △ 29.9 | 8.8 | △ 30.0 | △ 29.5 | △ 31.6 | △ 35.4 | △ 26.4 | △ 27.8 |

(2)経営耕地面積5ha以上

| 区分 | 小計 | 5.0～10.0 未満 | 10.0～20.0 | 20.0～30.0 | 30.0～50.0 | 50.0～100.0 | 100ha以上 |
|-------|-----|----------------|-----------|-----------|-----------|------------|---------|
| 令和2年 | 313 | 131 | 75 | 42 | 53 | 9 | 3 |
| 平成27年 | 303 | 147 | 75 | 45 | 31 | 4 | 1 |
| 増減率 | 3.3 | △ 10.9 | 0.0 | △ 6.7 | 71.0 | 125.0 | 200.0 |

図2 経営耕地面積規模別の農業経営体数

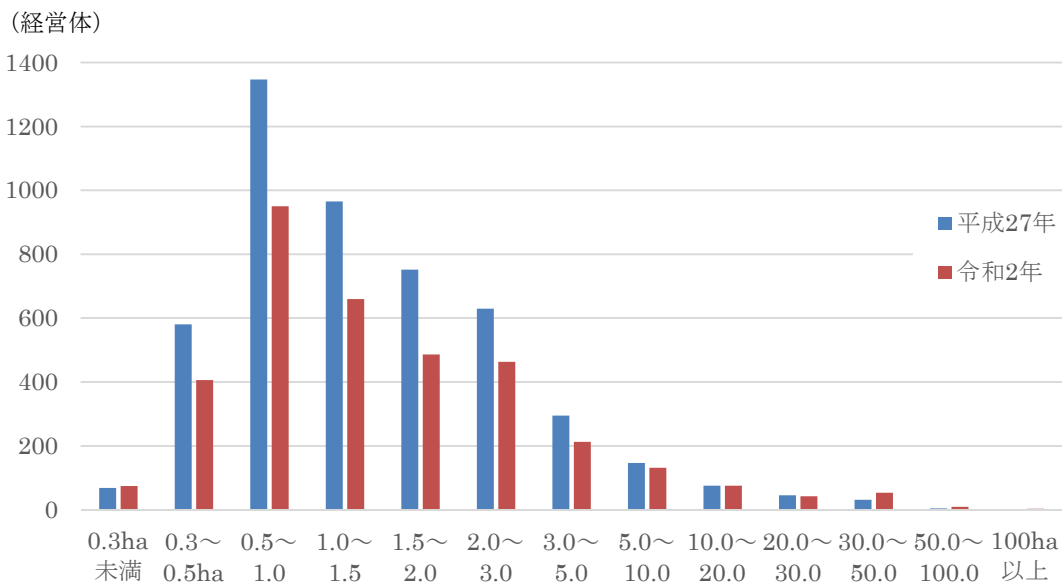

5 農産物販売金額規模別の農業経営体数（農業経営体）

農産物販売金額規模別の農業経営体数は、100～300万円が1,061経営体（29.8%）と最も多く、次いで50～100万円の952経営体（26.7%）、50万円未満の880経営体（24.7%）の順となっている。

<表5> 農産物販売金額規模別の農業経営体数

単位：経営体

| 区分 | 計 | 販売なし | 50万円未満 | 50～100万円 未満 | 100～300 | 300～500 |
|----------|--------|------|--------|----------------|---------|---------|
| 令和2年 | 3,565 | 129 | 880 | 952 | 1,061 | 198 |
| 平成27年 | 4,939 | 261 | 1,714 | 1,164 | 1,303 | 187 |
| (R2年構成比) | 100.0 | 3.6 | 24.7 | 26.7 | 29.8 | 5.6 |
| (H27年) | 100.0 | 5.3 | 34.7 | 23.6 | 26.4 | 3.8 |
| 増減率 | △ 27.8 | △ 51 | △ 49 | △ 18.2 | △ 18.6 | 5.88 |

| 区分 | 500 ～ 1,000 | 1,000 ～ 3,000 | 3,000 ～ 5,000 | 5,000万 ～ 1億円 | 1億円 ～ 3億円 | 3億円以上 |
|----------|-------------------|---------------------|---------------------|--------------------|-----------------|-------|
| 令和2年 | 152 | 141 | 33 | 15 | 2 | 2 |
| 平成27年 | 142 | 130 | 23 | 10 | 3 | 2 |
| (R2年構成比) | 4.3 | 4.0 | 0.9 | 0.4 | 0.1 | 0.1 |
| (H27年) | 2.9 | 2.6 | 0.5 | 0.2 | 0.1 | 0.0 |
| 増減率 | 7.04 | 8.46 | 43.48 | 50.0 | △ 33.3 | 0.0 |

図3 農産物販売規模別農業経営体数の増減率

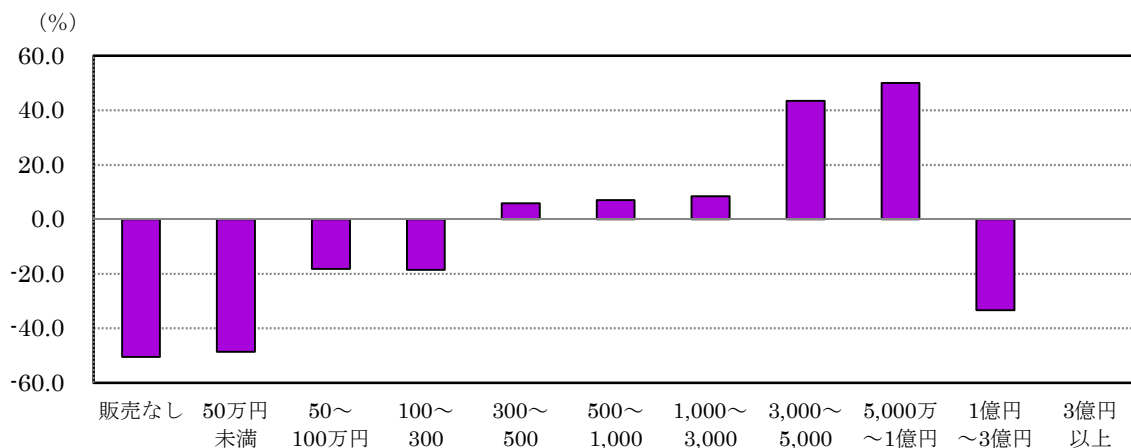

6 林業

林業経営体数は37経営体で、5年前に比べて、102経営体（73.4%）減少した。

<表6> 保有山林面積規模別の林業経営体数

単位：経営体

| 区分 | 計 | 3ha未満 | 3～5ha 未満 | 5～10 | 10～20 | 20～30 | 30～50 | 50～100 | 100～500 | 500～ 1,000 | 1,000ha 以上 |
|-------|-----|-------|-------------|------|-------|-------|-------|--------|---------|---------------|---------------|
| 令和2年 | 37 | 2 | 12 | 12 | 6 | 1 | 1 | - | 2 | - | 1 |
| 平成27年 | 139 | 5 | 43 | 45 | 25 | 9 | 5 | 3 | - | 2 | 2 |

【統計表】

表1 農林業経営体数

単位:経営体

| 区分 | 農林業経営体 | | |
|-------|--------|-------|-----|
| | 農業経営体 | 林業経営体 | |
| 令和2年 | 3,583 | 3,565 | 37 |
| 平成27年 | 4,995 | 4,939 | 139 |
| (地域別) | | | |
| 富山地域 | 2,111 | 2,105 | 6 |
| 大沢野地域 | 295 | 293 | 6 |
| 大山地域 | 130 | 128 | 2 |
| 八尾地域 | 462 | 458 | 9 |
| 婦中地域 | 506 | 503 | 9 |
| 山田地域 | 69 | 68 | 5 |
| 細入地域 | 10 | 10 | - |

(注) 「農林業経営体」の中には、「農業経営体」「林業経営体」の両方に該当する調査客体もあるため、「農業経営体」と「林業経営体」の合計値とは一致しません。

表2 組織形態別農業経営体数(農業経営体)

単位:経営体

| 区分 | 農業経営体 | 法人化している | | | | | 地方公共団体・財産区 | 法人化していない | 個人経営体 |
|-------|-------|---------|--------|----|------|-----|------------|----------|-------|
| | | 小計 | 農事組合法人 | 会社 | 各種団体 | その他 | | | |
| 令和2年 | 3,565 | 129 | 64 | 48 | 12 | 5 | - | 3,436 | 3,392 |
| 平成27年 | 4,939 | 107 | 47 | 38 | 18 | 4 | 1 | 4,831 | 4,776 |

表3 総農家数と内訳

単位:戸

| 区分 | 総農家数 | | |
|-------|-------|-------|-------|
| | 販売農家 | 自給的農家 | |
| 令和2年 | 4,962 | 3,381 | 1,581 |
| 平成27年 | 6,570 | 4,766 | 1,804 |
| (地域別) | | | |
| 富山地域 | 2,816 | 2,036 | 780 |
| 大沢野地域 | 485 | 269 | 216 |
| 大山地域 | 219 | 115 | 104 |
| 八尾地域 | 626 | 430 | 196 |
| 婦中地域 | 678 | 472 | 206 |
| 山田地域 | 108 | 49 | 59 |
| 細入地域 | 30 | 10 | 20 |

表4 経営耕地の状況(農業経営体)

単位:ha

| 区分 | 経営耕地総面積 | | | |
|-------|---------|--------|-----|-----|
| | 田 | 畑 | 樹園地 | |
| 令和2年 | 10,477 | 9,995 | 329 | 153 |
| 平成27年 | 10,902 | 10,424 | 308 | 170 |
| (地域別) | | | | |
| 富山地域 | 5,579 | 5,318 | 131 | 129 |
| 大沢野地域 | 1,063 | 1,012 | 44 | 7 |
| 大山地域 | 525 | 499 | 26 | 0 |
| 八尾地域 | 1,543 | 1,498 | 40 | 5 |
| 婦中地域 | 1,475 | 1,433 | 36 | 6 |
| 山田地域 | 282 | 225 | 52 | 6 |
| 細入地域 | 11 | 11 | 1 | - |

(注) 端数処理により、内訳と合計が一致しないことがあります。

表5 経営耕地面積規模別農業経営体数(農業経営体)

単位:経営体

| 区分 | 合計 | 0.3ha未満 | 0.3~0.5ha 未満 | 0.5 ~ 1.0 | 1.0 ~ 1.5 | 1.5 ~ 2.0 | 2.0 ~ 3.0 |
|-------|-------|---------|-----------------|-----------|-----------|-----------|-----------|
| 令和2年 | 3,565 | 74 | 406 | 950 | 660 | 486 | 463 |
| 平成27年 | 4,939 | 68 | 580 | 1,347 | 965 | 752 | 629 |
| (地域別) | | | | | | | |
| 富山地域 | 2,105 | 48 | 252 | 540 | 378 | 298 | 287 |
| 大沢野地域 | 293 | 5 | 35 | 75 | 45 | 32 | 38 |
| 大山地域 | 128 | 3 | 14 | 39 | 24 | 14 | 17 |
| 八尾地域 | 458 | 8 | 53 | 108 | 101 | 72 | 55 |
| 婦中地域 | 503 | 7 | 42 | 167 | 96 | 68 | 58 |
| 山田地域 | 68 | 3 | 6 | 20 | 12 | 2 | 8 |
| 細入地域 | 10 | - | 4 | 1 | 4 | - | - |

| 区分 | 3.0 ~ 5.0 | 5.0 ~10.0 | 10.0~20.0 | 20.0~30.0 | 30.0~50.0 | 50.0~100.0 | 100ha以上 |
|-------|-----------|-----------|-----------|-----------|-----------|------------|---------|
| 令和2年 | 213 | 131 | 75 | 42 | 53 | 9 | 3 |
| 平成27年 | 295 | 147 | 75 | 45 | 31 | 4 | 1 |
| (地域別) | | | | | | | |
| 富山地域 | 138 | 79 | 41 | 14 | 25 | 4 | 1 |
| 大沢野地域 | 27 | 15 | 7 | 6 | 7 | 1 | - |
| 大山地域 | 3 | 5 | 1 | 6 | - | 1 | 1 |
| 八尾地域 | 17 | 18 | 10 | 5 | 7 | 3 | 1 |
| 婦中地域 | 24 | 12 | 6 | 10 | 13 | - | - |
| 山田地域 | 3 | 2 | 10 | 1 | 1 | - | - |
| 細入地域 | 1 | - | - | - | - | - | - |

表6 農産物販売金額規模別農業経営体数(農業経営体)

単位:経営体

| 区分 | 計 | 販売なし | 50万円未満 | 50~100万円 未満 | 100 ~ 300 | 300 ~ 500 |
|-------|-------|------|--------|----------------|-----------|-----------|
| 令和2年 | 3,565 | 129 | 880 | 952 | 1,061 | 198 |
| 平成27年 | 4,939 | 261 | 1,714 | 1,164 | 1,303 | 187 |
| (地域別) | | | | | | |
| 富山地域 | 2,105 | 53 | 475 | 534 | 708 | 133 |
| 大沢野地域 | 293 | 15 | 89 | 71 | 67 | 14 |
| 大山地域 | 128 | 10 | 32 | 33 | 36 | 5 |
| 八尾地域 | 458 | 31 | 116 | 141 | 105 | 26 |
| 婦中地域 | 503 | 17 | 135 | 158 | 136 | 15 |
| 山田地域 | 68 | 2 | 28 | 12 | 8 | 5 |
| 細入地域 | 10 | 1 | 5 | 3 | 1 | - |

| 区分 | 500 ~ 1,000 | 1,000 ~ 3,000 | 3,000 ~ 5,000 | 5,000万円 ~ 1億円 | 1億円 ~ 3億円 | 3億円以上 |
|-------|-------------------|---------------------|---------------------|---------------------|-----------------|-------|
| 令和2年 | 152 | 141 | 33 | 15 | 2 | 2 |
| 平成27年 | 142 | 130 | 23 | 10 | 3 | 2 |
| (地域別) | | | | | | |
| 富山地域 | 100 | 75 | 19 | 7 | 1 | - |
| 大沢野地域 | 18 | 13 | 4 | 2 | - | - |
| 大山地域 | 4 | 4 | 1 | 2 | 1 | - |
| 八尾地域 | 13 | 17 | 4 | 4 | - | 1 |
| 婦中地域 | 12 | 24 | 5 | - | - | 1 |
| 山田地域 | 5 | 8 | - | - | - | - |
| 細入地域 | - | - | - | - | - | - |

表7 主副業別経営体数(農業経営体の個人経営体)

単位:経営体

| 区分 | 個人経営体 | 個人経営体の内訳 | | |
|-------|-------|----------|--------|--------|
| | | 主業経営体 | 準主業経営体 | 副業的経営体 |
| 令和2年 | 3,392 | 280 | 574 | 2,538 |
| 平成27年 | 4,776 | 347 | 959 | 3,470 |
| (地域別) | | | | |
| 富山地域 | 2,041 | 195 | 350 | 1,496 |
| 大沢野地域 | 271 | 22 | 47 | 202 |
| 大山地域 | 117 | 6 | 22 | 89 |
| 八尾地域 | 431 | 29 | 63 | 339 |
| 婦中地域 | 472 | 24 | 82 | 366 |
| 山田地域 | 50 | 2 | 9 | 39 |
| 細入地域 | 10 | 2 | 1 | 7 |

表8 保有山林面積規模別林業経営体数(林業経営体)

単位:経営体

| 区分 | 計 | 3ha未満 | 3~5ha 未満 | 5~10 | 10~20 | 20~30 | 30~50 | 50~100 | 100~500 | 500~ 1,000 | 1,000ha 以上 |
|-------|-----|-------|-------------|------|-------|-------|-------|--------|---------|---------------|---------------|
| 令和2年 | 37 | 2 | 12 | 12 | 6 | 1 | 1 | - | 2 | - | 1 |
| 平成27年 | 139 | 5 | 43 | 45 | 25 | 9 | 5 | 3 | - | 2 | 2 |