

# 富山市将来人口推計報告書

---

令和 2 年 1 月

富 山 市



## 目 次

---

<b>調査の概要</b> .....	1
1. 調査項目 .....	1
2. 総人口の推計に用いたデータ .....	1
3. その他推計に用いたデータ .....	2
4. 推計結果数値における注意事項.....	2
<b>I. 総人口</b> .....	3
1. 推計の方法 .....	3
2. 推計のための基礎数値 .....	5
3. 推計結果 .....	6
<b>II. 年齢構成</b> .....	7
1. 推計結果 .....	7
<b>III. 世帯数</b> .....	17
1. 推計の方法 .....	17
2. 推計のための基礎数値 .....	17
3. 推計結果 .....	18
<b>IV. 昼夜間人口</b> .....	21
1. 推計の方法 .....	21
2. 推計のための基礎数値 .....	21
3. 推計結果 .....	22
<b>V. 就業構造</b> .....	23
1. 推計の方法 .....	23
2. 推計結果 .....	23
<b>VI. 推計結果まとめ</b> .....	26
<b>一 資料編</b> 一	
<b>I. 総人口</b> .....	資料-1
<b>II. 年齢構成</b> .....	資料-4
<b>III. 世帯数</b> .....	資料-12
<b>IV. 昼夜間人口</b> .....	資料-16
<b>V. 就業構造</b> .....	資料-18
1. 就業人口の推計について .....	資料-18
2. 産業別就業人口の推計について.....	資料-22



# 調査の概要

## 1. 調査項目

I. 総人口：年齢5歳階級別に、平成27（2015）年～令和47（2065）年における5年間ごとの人口推計

II. 年齢構成：年齢3区分別人口

- ・年少人口（0～14歳人口）
- ・生産年齢人口（15歳～64歳人口）
- ・老年人口（65歳以上人口）

III. 世帯数：平成27（2015）年～令和47（2065）年の世帯数

IV. 昼夜間人口：Iの総人口に対する、流出・流入人口

V. 就業構造：就業人口・産業別就業人口

## 2. 総人口の推計に用いたデータ

調査項目	使用データ	出典資料
① 基準人口	富山市男女別年齢各才別人口	平成27（2015）年 国勢調査 【総務省統計局】
② 出生率	女子の年齢各才別出生率及び合計特殊出生率仮定値	日本の将来推計人口 （平成29年推計） 【国立社会保障・人口問題研究所】
③ 出生性比	平成25年10月～平成30年9月 富山市出生数	富山県人口移動調査 【富山県】
④ 生残率	男女年齢別将来生残率（富山市）	日本の地域別将来推計人口 （平成30年推計） 【国立社会保障・人口問題研究所】
⑤ 純移動率	・平成25年簡易生命表（男・女） ・平成30年簡易生命表（男・女） ・平成27年市町村別生命表 （全国・富山市）	生命表（加工統計） 【厚生労働省】
	平成25年9月末、平成30年9月末 富山市人口	富山市統計書 【富山市】

### 3. その他推計に用いたデータ

調査項目	使用データ	出典資料
⑥ 世帯主数	<ul style="list-style-type: none"> <li>富山県世帯の家族類型別一般世帯数</li> <li>富山市世帯の家族類型別一般世帯数</li> </ul>	平成 27 (2015) 年 国勢調査【総務省統計局】
	富山県世帯主の男女別年齢 5 歳階級別 家族類型別世帯主率	日本の世帯数の将来推計(都道府県推計) (2019 年推計) 【国立社会保障・人口問題研究所】
⑦ 昼夜間人口	<ul style="list-style-type: none"> <li>常住地又は従業地・通学地による 就業者数</li> <li>従業地・通学地による 常住市区町村就業・通学者数</li> <li>常住地による 従業・通学市区町村就業者・通学者数</li> </ul>	平成 7 (1995) 年～平成 27 (2015) 年 国勢調査 【総務省統計局】
	富山県将来人口推計値	日本の地域別将来推計人口 (平成 30 年推計) 【国立社会保障・人口問題研究所】
⑧ 就業構造	富山市就業者数、富山市産業分類別 就業者数、富山市男女別年齢別人口	平成 7 (1995) 年～平成 27 (2015) 年 国勢調査 【総務省統計局】

### 4. 推計結果数値における注意事項

- ・人口推計結果数値は小数点以下の数値を持っているが、四捨五入して整数値として表記している。
- ・従って、地域別又は年齢別等で合計した人口等は、その合計値と一致しない場合がある。

# I. 総人口

## 1. 推計の方法

---

将来人口の推計は「コーホート要因法」によった。

コーホートとは同時期に出生や結婚などの人口学的事象を経験した集団のことである。本推計では、同時期出生集団（5歳階級別男女別）の意味で用いる。

コーホート要因法とは、年齢別人口の加齢にもなって生ずる年々の変化をその要因（死亡、出生、および人口移動）ごとに計算して将来の人口を求める方法である。すでに生存する人口については、加齢とともに生ずる死亡と人口移動を差し引いて将来の人口を求める。また、新たに生まれる人口については、再生産年齢人口（15～49歳）に生ずる出生数とその生存数、ならびに人口移動数を順次算出して求め、推計人口に組み入れる。

このコーホート要因法によって人口を推計するためには、男女年齢別に分類された、将来における以下の4つに関する仮定が必要である。

今回の推計では、地域別（旧市町村別）に人口を推計し、その合計を総人口とする。

- (1) 出生率：15～49歳までの女子の年齢別出生率
- (2) 出生性比：出生児の男女比（女兒100に対する男児の比率）
- (3) 生残率：生命表による男女・年齢別生残率
- (4) 純移動率：基準年次とその5年前からの社会動態による純移動率

### コーホート要因法の流れ

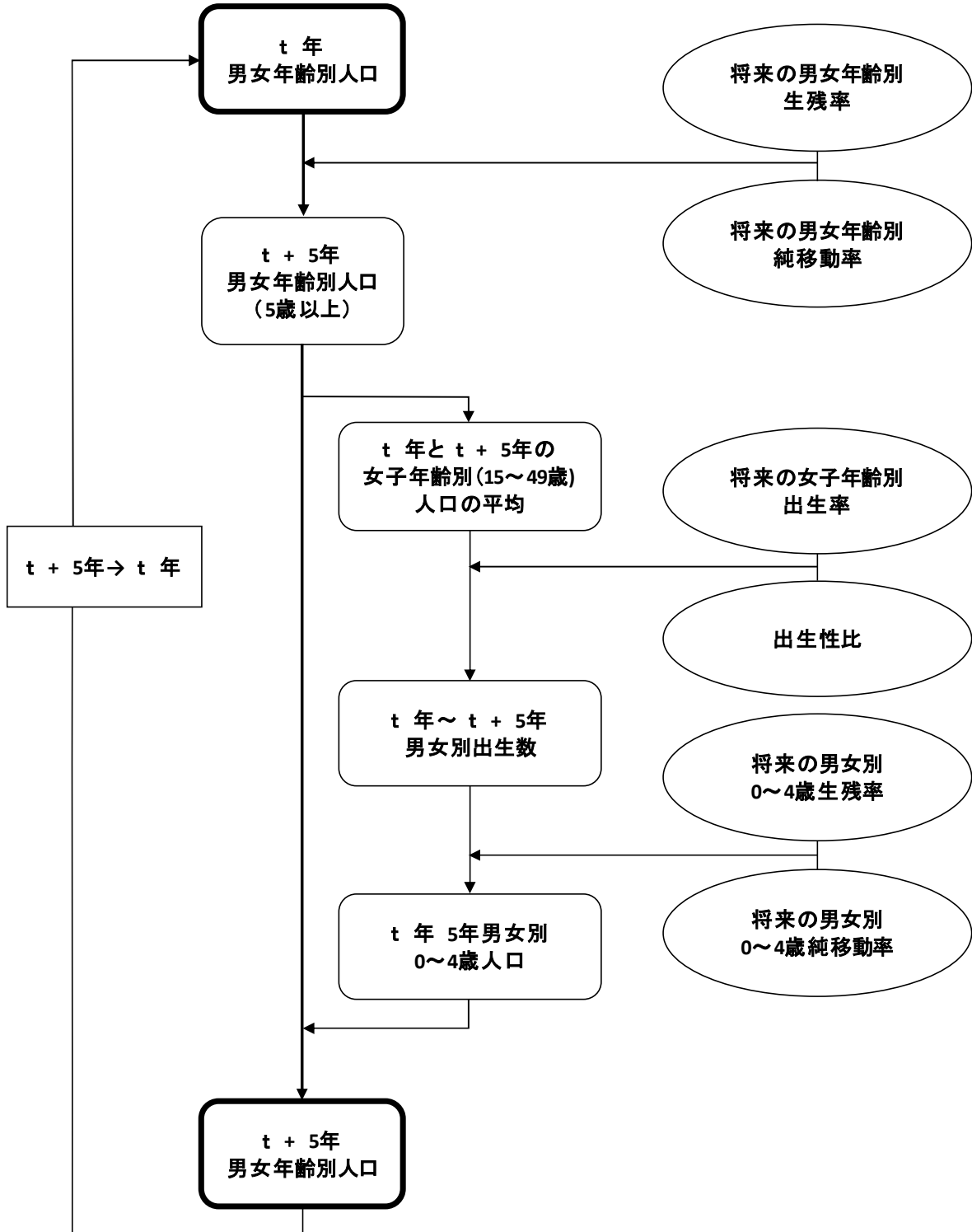



## 2. 推計のための基礎数値

---

### 《基準人口》

- ・平成 27 年国勢調査による、旧市町村別、男女別、年齢 5 歳階級別人口。年齢不詳人口は各年齢に分した。

### 《出生率》

- ・出生率を仮定するため、国立社会保障・人口問題研究所（以下、社人研）で推計された全国の出生率仮定値（高位・中位・低位）を基に、富山市の出生率仮定値を設定する。平成 27 年の富山市出生率（実績値）と全国の出生率（実績値）の格差を求め、全国の出生率仮定値に乗じて求めた。

### 《出生性比》

- ・求められた出生数を男女に分けるため、出生性比を求める。ここでは、より安定的で現在に近い数値を採用するため、富山市の 5 年間（平成 25 年 10 月～平成 30 年 9 月）の出生数の実績値を平均した 106.09（女子 100 人に対して男子 106.09 人が生まれている）を使用した。

### 《生残率》

- ・社人研が公表している『日本の地域別将来推計人口』（平成 30（2018）年推計）の地域別仮定値を用いて、富山市の生残率仮定値を設定する。

### 《純移動率》

- ・純移動率は、最近の移動状況を反映するために、直近 5 年間（平成 25 年 9 月末、平成 30 年 9 月末）の旧市町村ごと（7 市町村）の住民基本台帳の人口を用いて求めている。この純移動率は、将来にわたって変わらないと仮定する。

### 3. 推計結果

- ・富山市の総人口は、平成 22（2010）年をピークとして減少局面に入り、今後も減少傾向が続く。中位予測では令和 12（2030）年には 40 万人を割り込み、令和 47（2065）年には 311,219 人となる見込みである。
- ・旧市町村別推計結果は、婦中地域で増加傾向が令和 17（2035）年までみられるが、他の地域ではすでに減少し始めている。

#### 総人口推計（中位）

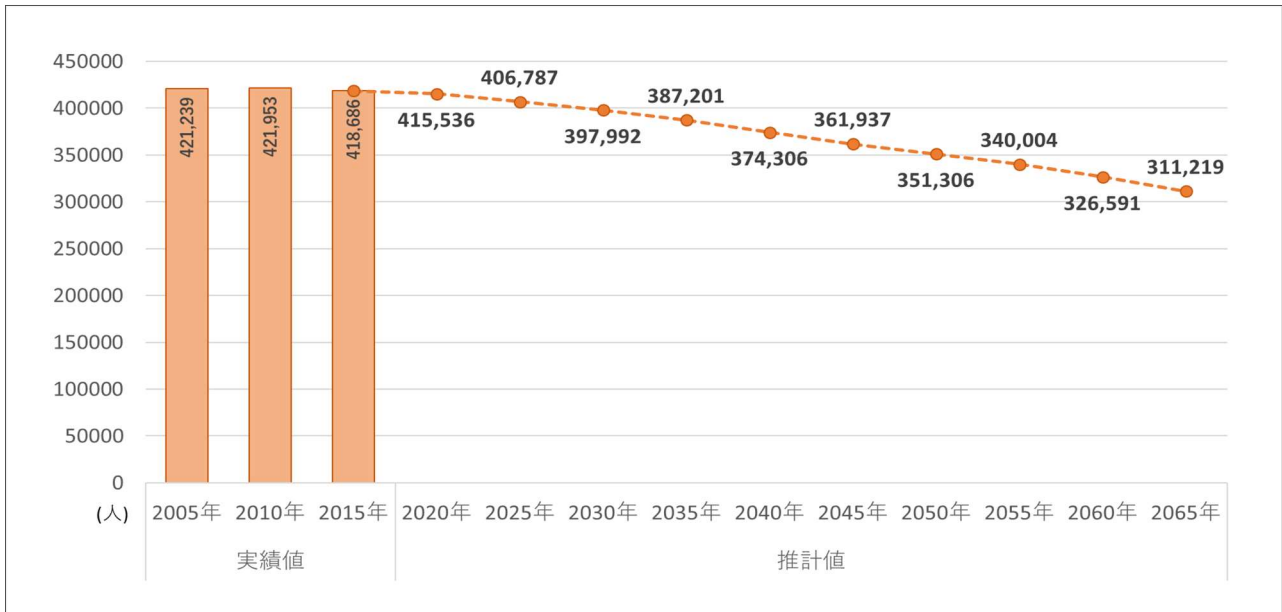

#### 総人口推計結果（中位・高位・低位）

(単位：人)	実績値			推計値									
	平成17年 2005年	平成22年 2010年	平成27年 2015年	令和2年 2020年	令和7年 2025年	令和12年 2030年	令和17年 2035年	令和22年 2040年	令和27年 2045年	令和32年 2050年	令和37年 2055年	令和42年 2060年	令和47年 2065年
中位	421,239	421,953	418,686	415,536	406,787	397,992	387,201	374,306	361,937	351,306	340,004	326,591	311,219
高位	421,239	421,953	418,686	416,864	410,593	404,072	395,461	384,973	375,311	367,656	359,608	349,755	338,277
低位	421,239	421,953	418,686	414,312	403,381	392,518	379,720	364,664	349,920	336,722	322,675	306,324	287,806

※ 令和 2（2020）年の推計値は推計時直近の住民基本台帳人口や移動状況を踏まえた時点修正を行っており、これ以降も同様とする。

#### 旧市町村別の総人口推計結果（中位）

(単位：人)	実績値			推計値									
	平成17年 2005年	平成22年 2010年	平成27年 2015年	令和2年 2020年	令和7年 2025年	令和12年 2030年	令和17年 2035年	令和22年 2040年	令和27年 2045年	令和32年 2050年	令和37年 2055年	令和42年 2060年	令和47年 2065年
中位													
富山市	421,239	421,953	418,686	415,536	406,787	397,992	387,201	374,306	361,937	351,306	340,004	326,591	311,219
富山地域	325,347	324,372	323,248	321,947	316,318	310,433	302,732	293,389	284,697	277,377	269,283	259,352	247,733
大沢野地域	22,631	22,244	21,582	20,934	19,952	18,951	17,870	16,692	15,530	14,424	13,344	12,260	11,173
大山地域	11,355	11,034	10,300	9,753	8,978	8,217	7,496	6,797	6,112	5,499	4,918	4,357	3,803
八尾地域	21,811	21,018	19,824	18,964	17,839	16,744	15,606	14,380	13,132	12,012	11,011	10,024	9,038
婦中地域	36,448	39,973	40,778	41,342	41,446	41,668	41,768	41,573	41,224	40,942	40,545	39,828	38,831
山田地域	1,962	1,789	1,612	1,409	1,222	1,077	945	808	674	560	471	392	316
細入地域	1,685	1,523	1,342	1,187	1,033	901	783	666	568	492	432	378	325

## Ⅱ. 年齢構成

### 1. 推計結果

- ・総人口を年齢区分別にみると、年少人口（0～14歳）の減少傾向が続く。同時に生産年齢人口（15～64歳）も減少傾向が続いており、平成27（2015）年には総人口の59.0%である割合が、令和22（2040）年には55.5%、さらに令和47（2065）年には55.3%となる見込みである。
- ・一方、老年人口（65歳以上）の総人口に占める割合は増加を続ける。令和12（2030）年には、老年人口が総人口の30%を超え、令和37（2055）年に34.8%、令和47（2065）年には33.9%となる見込みである。

年齢5歳階級別の人口推計結果（中位）

(単位：人)	実績値			推計値									
	平成17年 2005年	平成22年 2010年	平成27年 2015年	令和2年 2020年	令和7年 2025年	令和12年 2030年	令和17年 2035年	令和22年 2040年	令和27年 2045年	令和32年 2050年	令和37年 2055年	令和42年 2060年	令和47年 2065年
総数	421,239	421,953	418,686	415,536	406,787	397,992	387,201	374,306	361,937	351,306	340,004	326,591	311,219
0～4歳	18,982	17,538	16,125	15,755	15,174	14,141	13,663	13,223	12,842	12,305	11,698	11,184	10,771
5～9歳	19,479	19,072	17,590	16,976	16,966	15,159	14,126	13,649	13,211	12,832	12,295	11,688	11,174
10～14歳	19,188	19,623	19,227	18,246	16,102	16,965	15,158	14,124	13,648	13,211	12,832	12,295	11,688
15～19歳	20,277	19,412	19,659	19,650	17,775	16,285	17,158	15,334	14,292	13,813	13,372	12,990	12,448
20～24歳	22,234	19,469	18,623	20,171	20,140	18,454	16,936	17,846	15,956	14,880	14,387	13,930	13,531
25～29歳	26,101	21,956	20,054	19,613	21,148	20,968	19,302	17,742	18,654	16,710	15,608	15,108	14,642
30～34歳	32,958	26,898	22,727	21,424	20,035	21,777	21,631	19,970	18,377	19,296	17,303	16,176	15,667
35～39歳	27,768	33,478	27,362	23,721	20,899	20,290	22,046	21,922	20,257	18,642	19,566	17,551	16,412
40～44歳	25,410	28,013	33,766	29,087	23,167	21,072	20,480	22,249	22,124	20,445	18,822	19,755	17,721
45～49歳	24,203	25,342	28,036	33,488	27,744	23,323	21,224	20,647	22,428	22,303	20,617	18,983	19,922
50～54歳	28,653	24,107	25,184	27,244	34,032	27,811	23,390	21,294	20,728	22,511	22,390	20,700	19,061
55～59歳	36,001	28,338	23,855	24,311	27,904	33,853	27,681	23,297	21,221	20,661	22,425	22,306	20,624
60～64歳	29,360	35,476	27,792	23,739	24,695	27,567	33,471	27,386	23,063	21,004	20,440	22,186	22,071
65～69歳	24,694	28,526	34,362	28,212	22,892	24,061	26,888	32,685	26,765	22,540	20,525	19,961	21,660
70～74歳	22,868	23,397	26,981	30,665	25,850	21,973	23,141	25,897	31,535	25,817	21,743	19,796	19,238
75～79歳	18,863	20,790	21,244	25,197	30,541	24,150	20,601	21,764	24,409	29,729	24,332	20,496	18,655
80～84歳	12,535	15,852	17,624	17,328	21,852	26,904	21,440	18,410	19,552	21,903	26,678	21,826	18,388
85～89歳	7,137	9,160	11,548	12,505	14,095	16,990	21,173	17,085	14,829	15,724	17,574	21,408	17,490
90歳以上	4,528	5,507	6,927	8,205	5,776	6,249	7,691	9,781	8,046	6,979	7,398	8,255	10,058

年齢3区分別の人口構成比（中位）

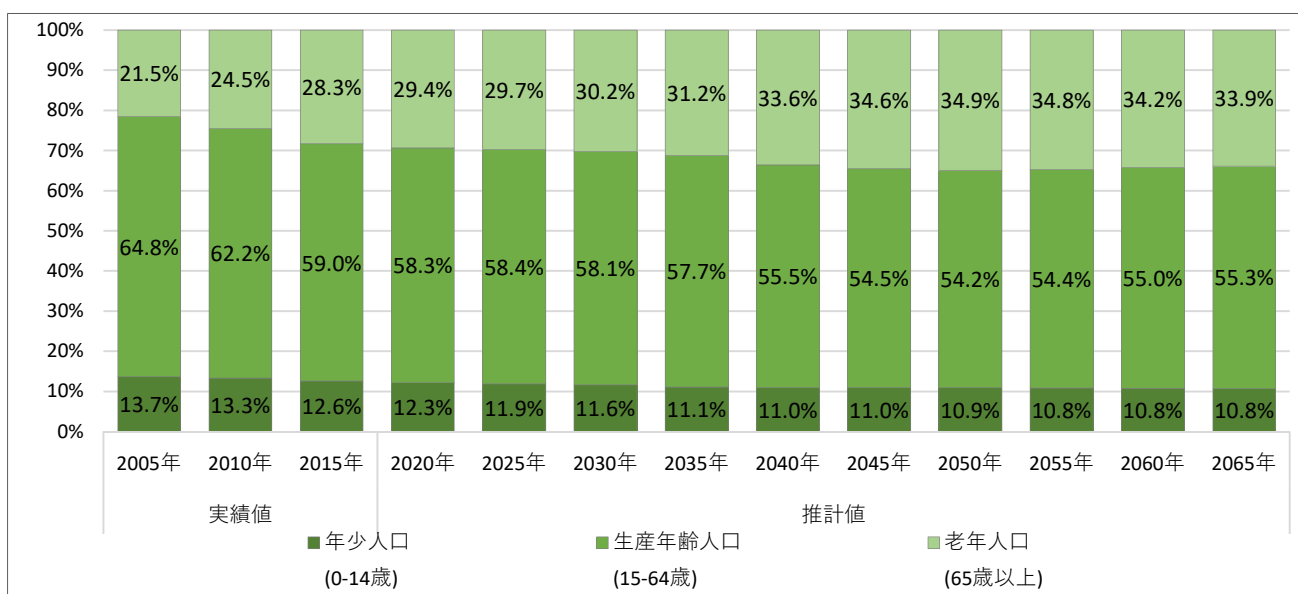

## 年齢3区別の人口推計結果（中位・高位・低位）

### 【中位】

(単位：人)	実績値			推計値									
	平成17年 2005年	平成22年 2010年	平成27年 2015年	令和2年 2020年	令和7年 2025年	令和12年 2030年	令和17年 2035年	令和22年 2040年	令和27年 2045年	令和32年 2050年	令和37年 2055年	令和42年 2060年	令和47年 2065年
中位													
総数	421,239	421,953	418,686	415,536	406,787	397,992	387,201	374,306	361,937	351,306	340,004	326,591	311,219
年少人口 (0-14歳)	57,649	56,233	52,942	50,977	48,242	46,265	42,947	40,996	39,701	38,348	36,825	35,167	33,632
	13.69%	13.33%	12.64%	12.27%	11.86%	11.62%	11.09%	10.95%	10.97%	10.92%	10.83%	10.77%	10.81%
生産年齢人口 (15-64歳)	272,966	262,488	247,059	242,448	237,539	231,400	223,318	207,687	197,100	190,264	184,928	179,683	172,099
	64.80%	62.21%	59.01%	58.35%	58.39%	58.14%	57.68%	55.49%	54.46%	54.16%	54.39%	55.02%	55.30%
老年人口 (65歳以上)	90,624	103,232	118,686	122,111	121,006	120,327	120,936	125,622	125,136	122,694	118,250	111,741	105,489
	21.51%	24.47%	28.35%	29.39%	29.75%	30.23%	31.23%	33.56%	34.57%	34.93%	34.78%	34.21%	33.90%

### 【高位】

(単位：人)	実績値			推計値									
	平成17年 2005年	平成22年 2010年	平成27年 2015年	令和2年 2020年	令和7年 2025年	令和12年 2030年	令和17年 2035年	令和22年 2040年	令和27年 2045年	令和32年 2050年	令和37年 2055年	令和42年 2060年	令和47年 2065年
高位													
総数	421,239	421,953	418,686	416,864	410,593	404,072	395,461	384,973	375,311	367,656	359,608	349,755	338,277
年少人口 (0-14歳)	57,649	56,233	52,942	52,305	52,048	52,345	49,873	47,763	46,709	45,873	44,924	43,922	43,169
	13.69%	13.33%	12.64%	12.55%	12.68%	12.95%	12.61%	12.41%	12.45%	12.48%	12.49%	12.56%	12.76%
生産年齢人口 (15-64歳)	272,966	262,488	247,059	242,448	237,539	231,400	224,652	211,587	203,466	199,090	196,434	194,092	189,620
	64.80%	62.21%	59.01%	58.16%	57.85%	57.27%	56.81%	54.96%	54.21%	54.15%	54.62%	55.49%	56.05%
老年人口 (65歳以上)	90,624	103,232	118,686	122,111	121,006	120,327	120,936	125,622	125,136	122,694	118,250	111,741	105,489
	21.51%	24.47%	28.35%	29.29%	29.47%	29.78%	30.58%	32.63%	33.34%	33.37%	32.88%	31.95%	31.18%

### 【低位】

(単位：人)	実績値			推計値									
	平成17年 2005年	平成22年 2010年	平成27年 2015年	令和2年 2020年	令和7年 2025年	令和12年 2030年	令和17年 2035年	令和22年 2040年	令和27年 2045年	令和32年 2050年	令和37年 2055年	令和42年 2060年	令和47年 2065年
低位													
総数	421,239	421,953	418,686	414,312	403,381	392,518	379,720	364,664	349,920	336,722	322,675	306,324	287,806
年少人口 (0-14歳)	57,649	56,233	52,942	49,753	44,836	40,791	36,695	34,847	33,417	31,755	29,894	27,852	25,857
	13.69%	13.33%	12.64%	12.01%	11.12%	10.39%	9.66%	9.56%	9.55%	9.43%	9.26%	9.09%	8.98%
生産年齢人口 (15-64歳)	272,966	262,488	247,059	242,448	237,539	231,400	222,089	204,195	191,367	182,273	174,531	166,730	156,460
	64.80%	62.21%	59.01%	58.52%	58.89%	58.95%	58.49%	56.00%	54.69%	54.13%	54.09%	54.43%	54.36%
老年人口 (65歳以上)	90,624	103,232	118,686	122,111	121,006	120,327	120,936	125,622	125,136	122,694	118,250	111,741	105,489
	21.51%	24.47%	28.35%	29.47%	30.00%	30.66%	31.85%	34.45%	35.76%	36.44%	36.65%	36.48%	36.65%

## 地域別・年齢階級別の人口構成比（中位）

【富山市】

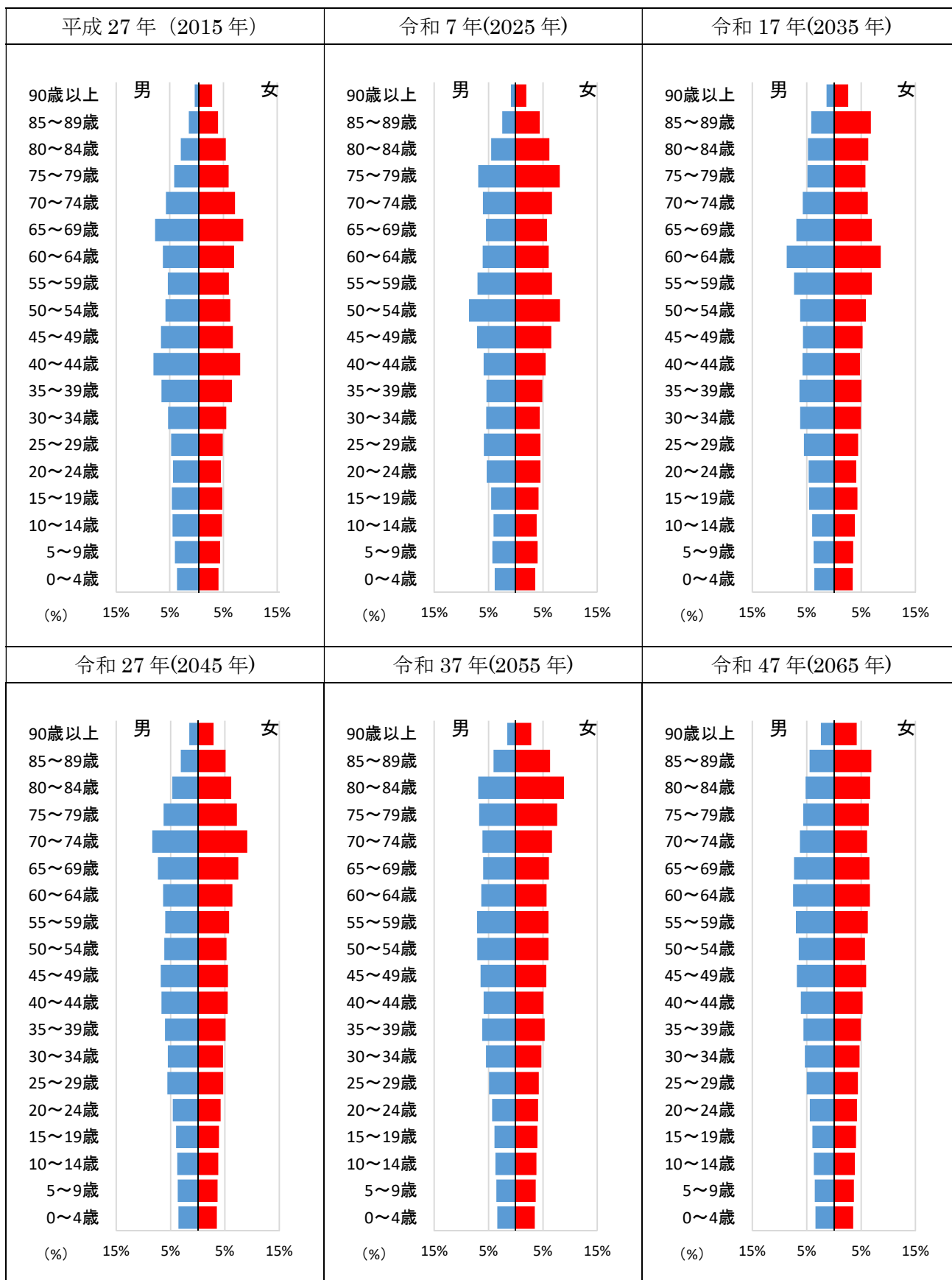

【富山地域】

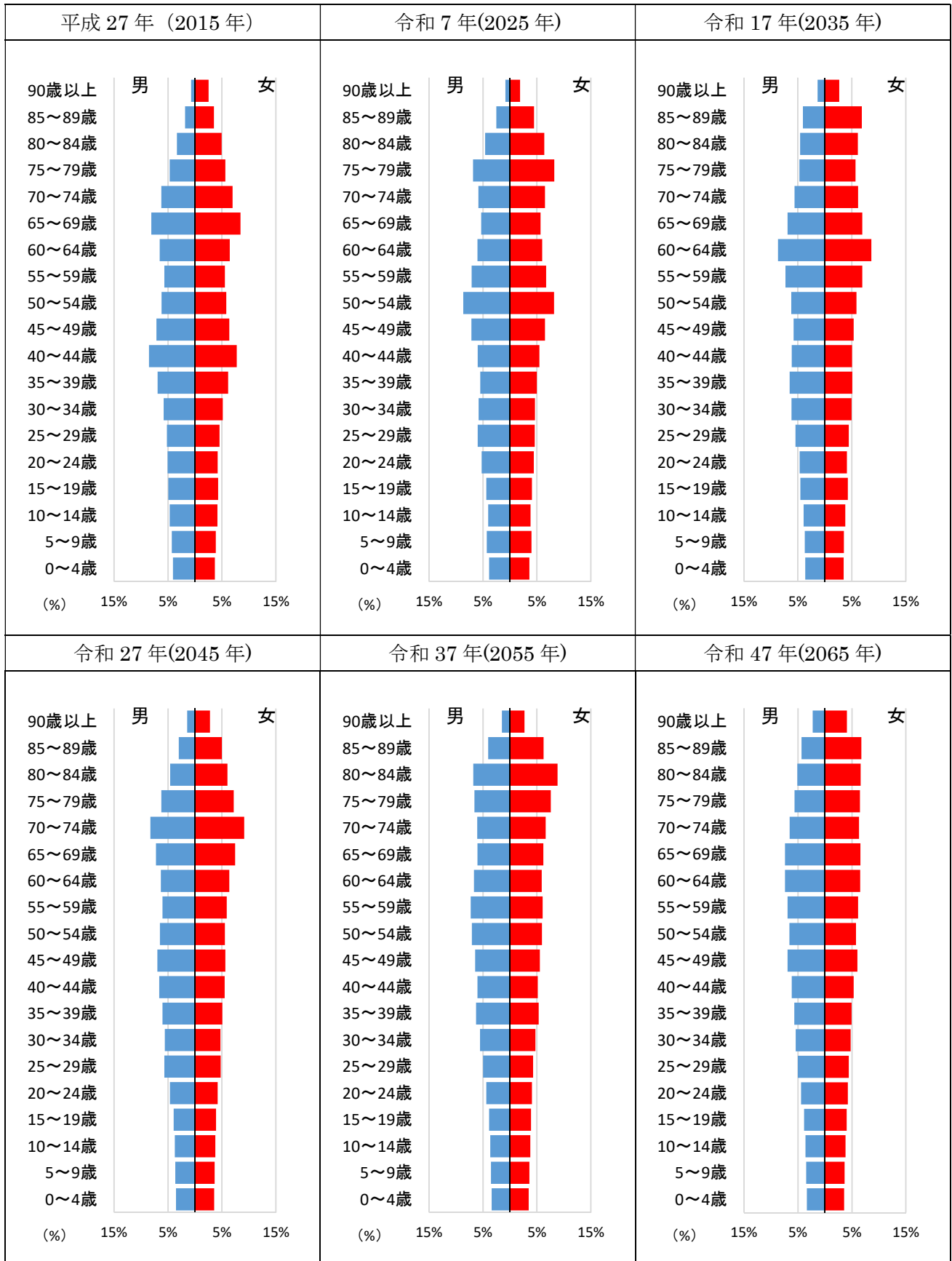

【大沢野地域】

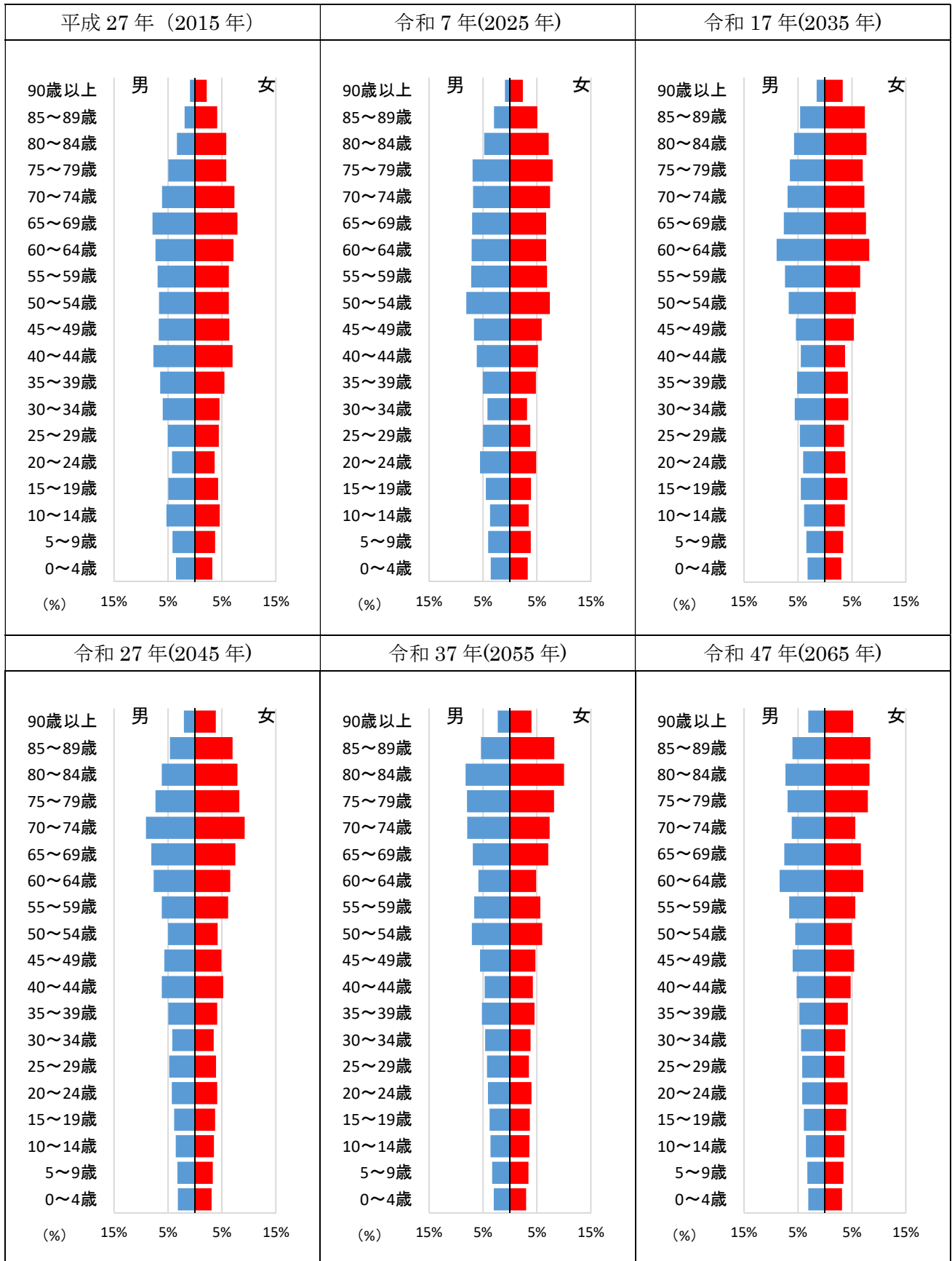

【大山地域】

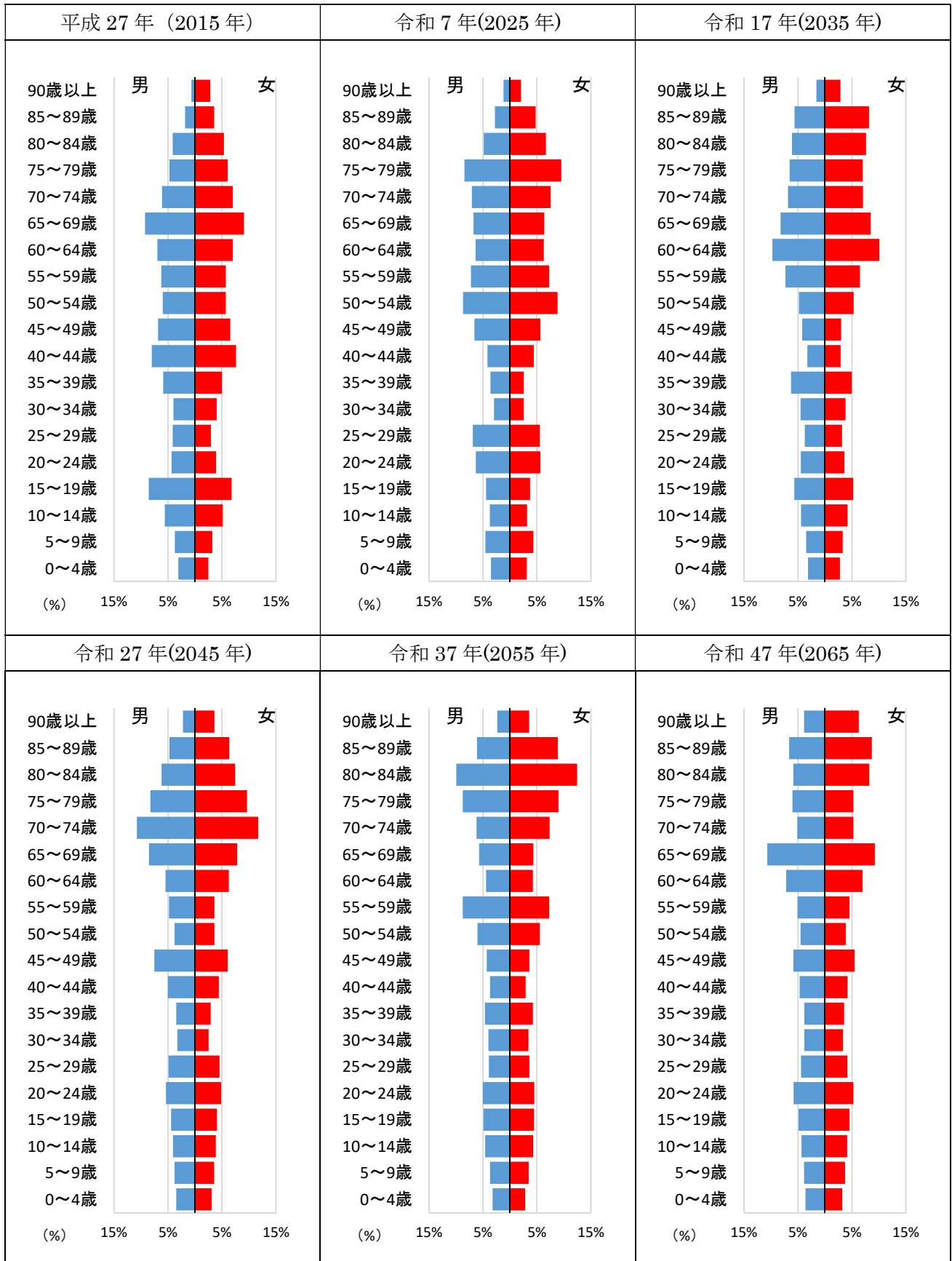



【八尾地域】

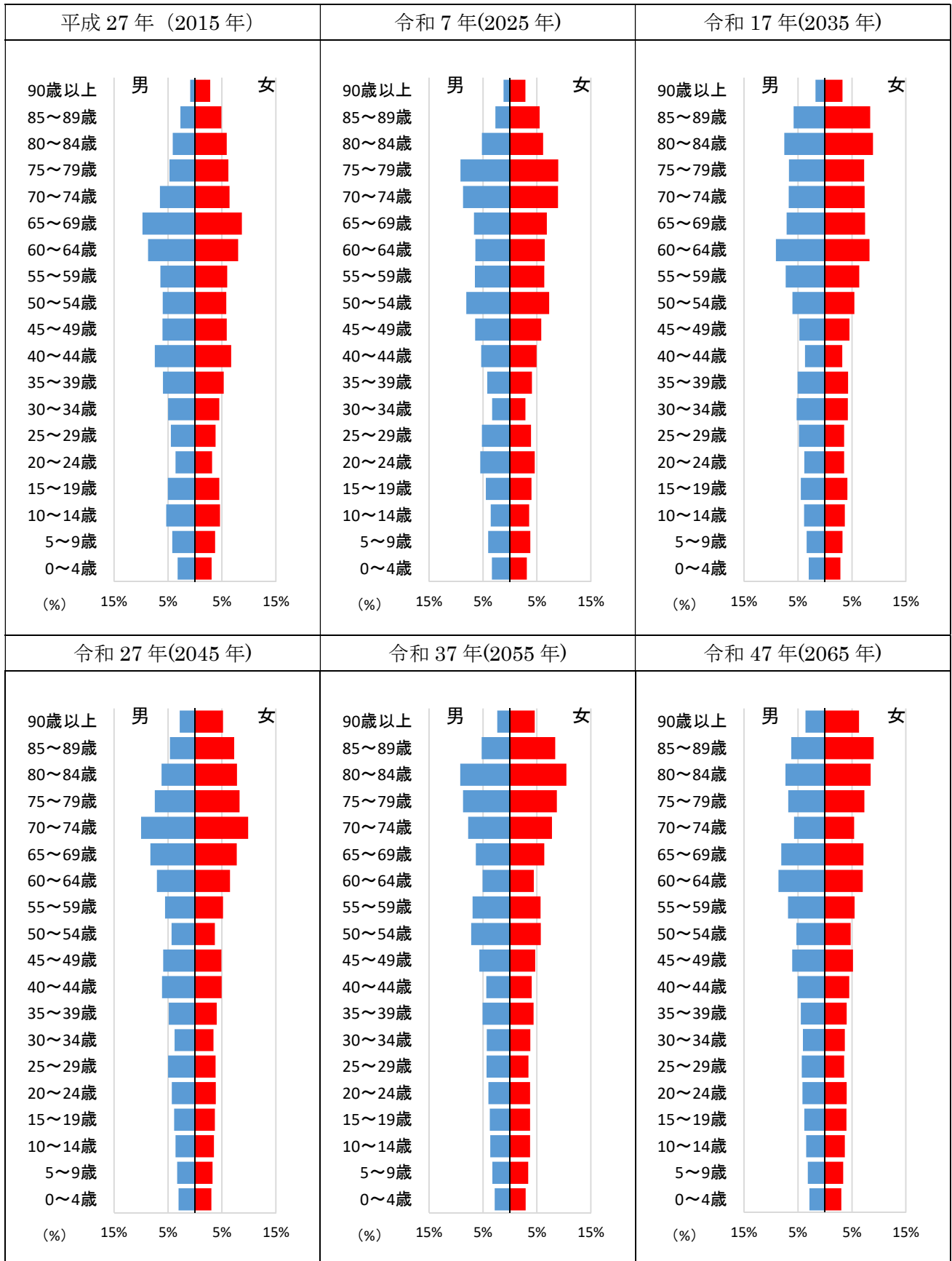

【婦中地域】

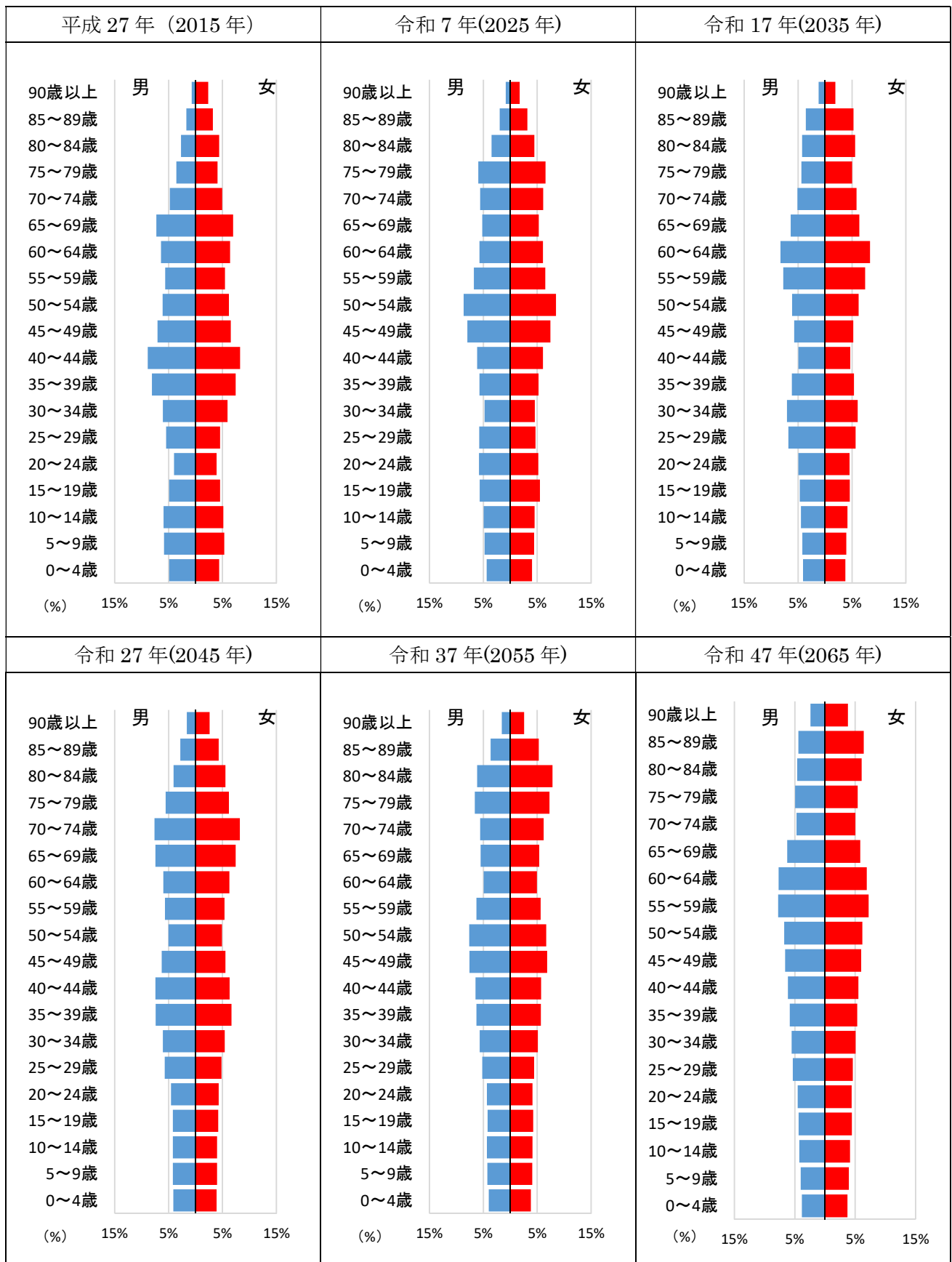

【山田地域】

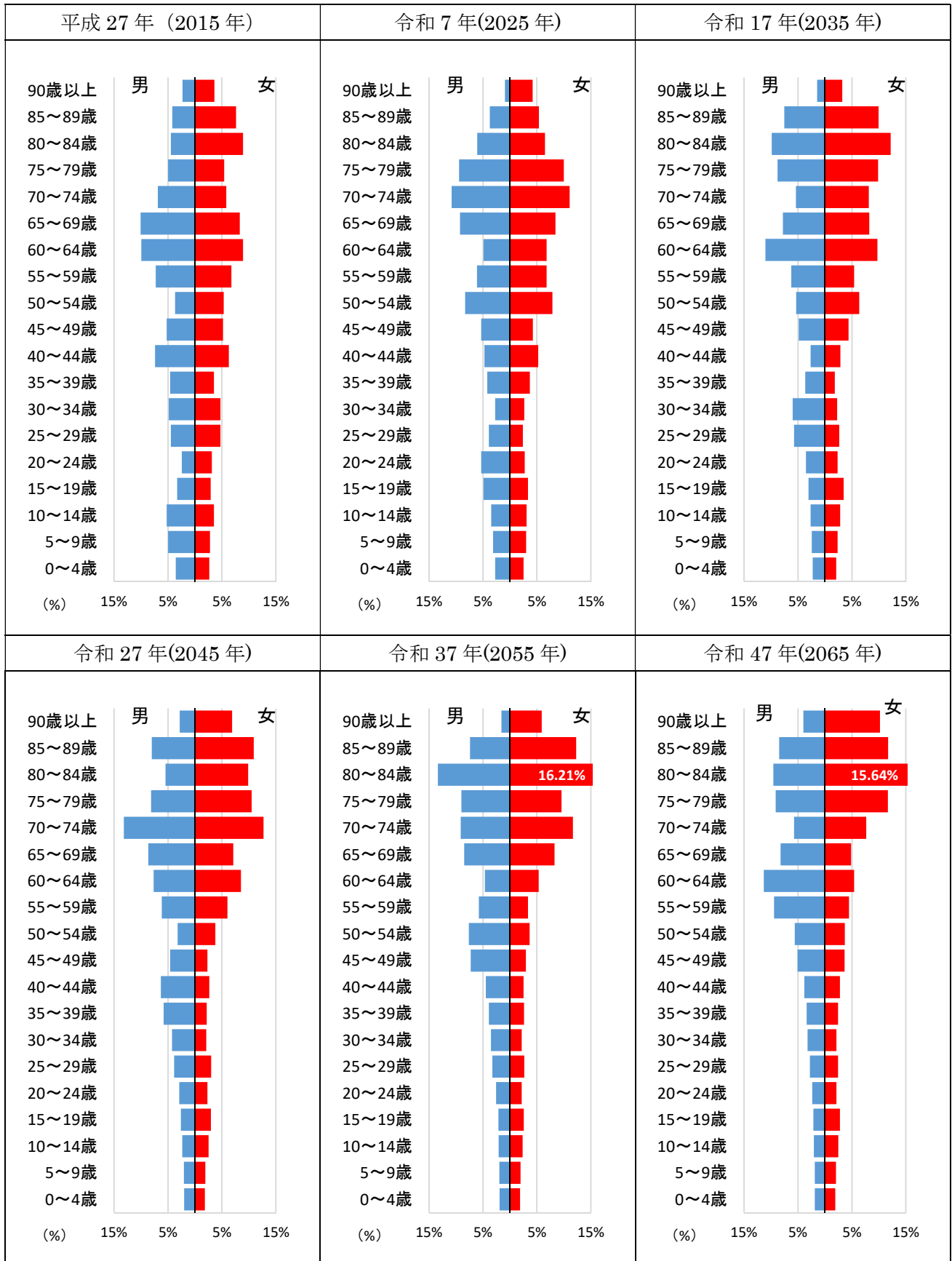

【細入地域】

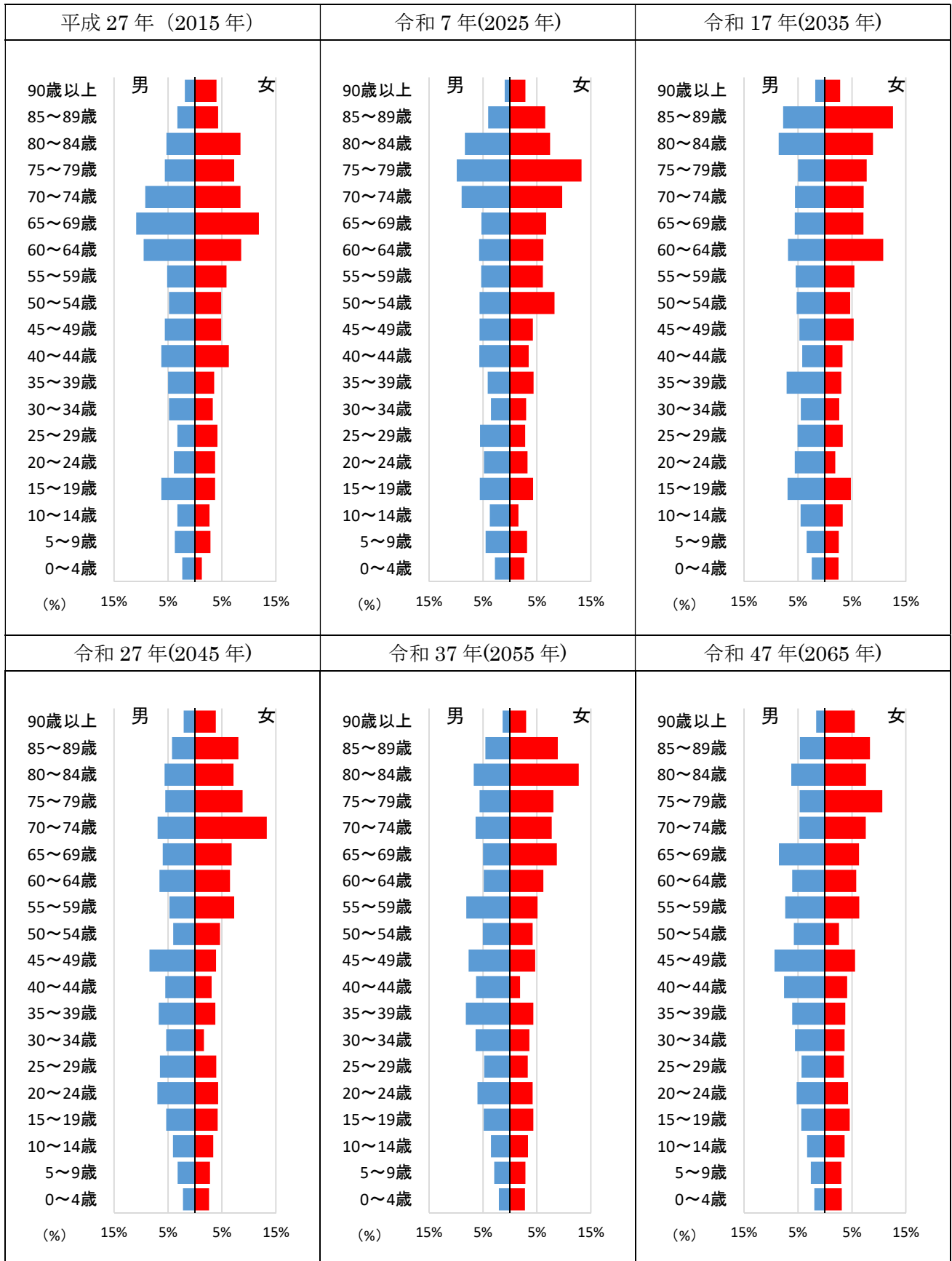

## Ⅲ. 世帯数

### 1. 推計の方法

---

- ・世帯数の推計は、家族類型別男女別世帯主率を用いた世帯主率法で行った。この方法は、各世帯に必ず 1 人世帯主がいることを利用して、世帯主である人口を推計することによって世帯数を求めるものである。
- ・推計には I で推計した年齢 5 歳階級別男女別の将来推計人口を使用する。これに推計した富山市の世帯主率を乗じ、旧市町村ごとに世帯数を求め、合計して富山市の将来の一般世帯数とする。
- ・総世帯数は、「不詳」を按分した「一般世帯数（単独世帯・夫婦のみの世帯・夫婦と子から成る世帯・ひとり親と子から成る世帯・その他の一般世帯）」と、「施設等世帯数」を合わせた総数である。
- ・世帯人員の推計は、推計した将来推計人口を総世帯数で除して求める。総世帯については、一般世帯数の推計値に、実績値から算出した一般世帯に対する総世帯の率を乗じて求めた。

### 2. 推計のための基礎数値

---

#### 《世帯主率》

- ・世帯主率を仮定するため、社人研で推計された富山県の世帯主率仮定値を参考にする。
- ・富山市の世帯主率仮定値を設定するため、平成 27（2015）年の富山県世帯主率（実績値）と富山市の世帯主率（実績値）を求め、その格差を富山県の世帯主率仮定値に乗ずる。格差を求めるための世帯数割合は、家族類型別、男女、年齢 5 歳階級別に求める。社人研で推計された世帯主率仮定値が令和 22（2040）年までのため、令和 27 年（2045）年から令和 47（2065）年までの仮定値は、世帯主率の成長率が将来にわたり変わらないと仮定した。

### 3. 推計結果

- 一般世帯数と施設等の世帯数を合わせた「総世帯数」は、令和12年（2030）年に171,465世帯でピークとなり、その後減少する見込みである。

総世帯数推計

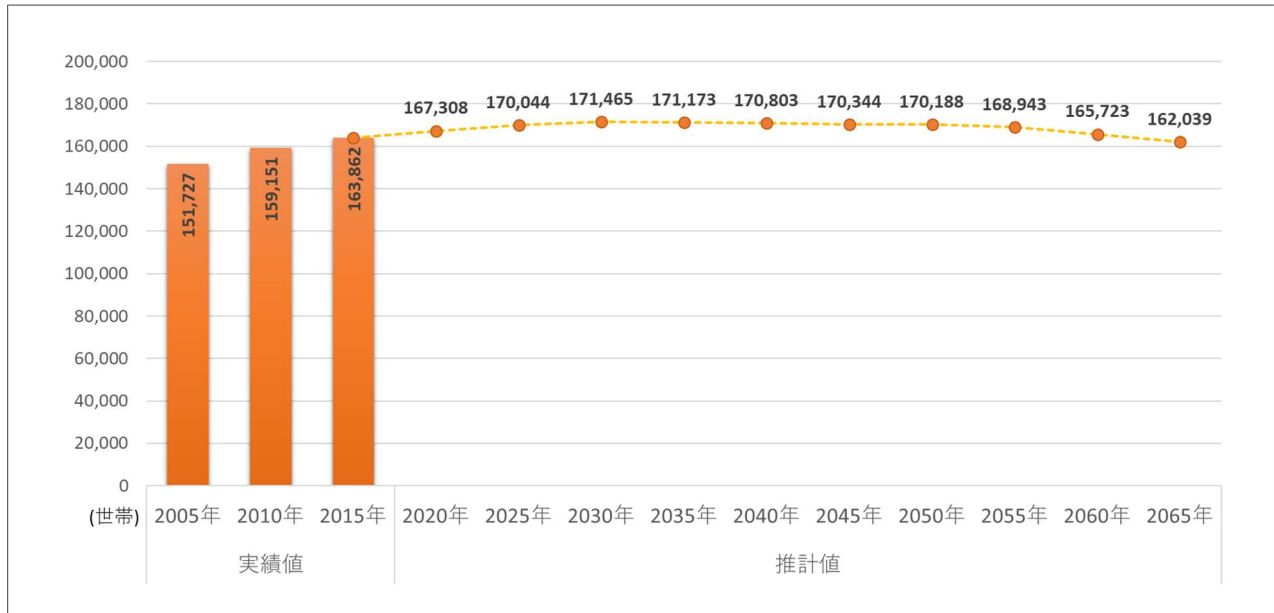

- 一般世帯数は増加傾向にある。推計では、このまま令和12年（2030）年に171,097世帯になるまで増加の傾向が続き、その後、人口の減少に伴い世帯数も減少する見込みである。

地域別の一般世帯数推計結果

地域別 一般世帯数	実績値			推計値									
	平成17年 2005年	平成22年 2010年	平成27年 2015年	令和2年 2020年	令和7年 2025年	令和12年 2030年	令和17年 2035年	令和22年 2040年	令和27年 2045年	令和32年 2050年	令和37年 2055年	令和42年 2060年	令和47年 2065年
富山市	150,906	158,833	163,515	166,948	169,679	171,097	170,808	170,439	169,983	169,829	168,587	165,375	161,700
富山地域	121,967	127,785	131,737	129,365	131,860	133,275	133,447	133,693	133,923	134,422	133,953	131,815	129,271
大沢野地域	7,019	7,260	7,375	8,618	8,597	8,437	8,176	7,871	7,533	7,174	6,788	6,362	5,937
大山地域	3,570	3,519	3,489	4,040	3,813	3,576	3,310	3,087	2,845	2,614	2,368	2,113	1,873
八尾地域	6,489	6,559	6,457	7,911	7,794	7,560	7,196	6,795	6,392	6,019	5,663	5,265	4,868
婦中地域	10,836	12,754	13,556	15,893	16,612	17,339	17,868	18,284	18,669	19,050	19,324	19,387	19,375
山田地域	457	445	423	603	547	503	455	399	344	298	259	221	186
細入地域	568	511	478	518	455	407	355	312	278	252	232	211	191

- ・一般世帯を家族類型別に見ると、単独世帯数の増加傾向が続き、単独世帯が一般世帯に占める割合も増加する。一方、夫婦と子から成る世帯が一般世帯に占める割合は、平成27（2015）年の27.38%から減少を続け、令和47（2065）年には24.54%となる見込みである。

### 一般世帯数推計結果の家族類型別内訳

(単位：世帯)	実績値			推計値									
	平成17年 2005年	平成22年 2010年	平成27年 2015年	令和2年 2020年	令和7年 2025年	令和12年 2030年	令和17年 2035年	令和22年 2040年	令和27年 2045年	令和32年 2050年	令和37年 2055年	令和42年 2060年	令和47年 2065年
一般世帯数	150,906	158,833	163,515	166,948	169,679	171,097	170,808	170,439	169,983	169,829	168,587	165,375	161,700
単独世帯	39,687	45,855	49,401	52,193	55,646	57,681	58,511	59,551	60,110	60,925	61,343	60,825	60,175
夫婦のみの世帯	29,112	30,613	32,896	34,639	35,802	36,423	36,620	36,694	36,958	36,913	36,245	35,138	34,204
夫婦と子から成る世帯	42,600	43,390	44,770	45,460	44,663	44,254	43,808	43,366	43,041	42,615	41,886	40,830	39,676
ひとり親と子から成る世帯	11,972	13,384	14,475	14,865	15,443	15,742	15,822	15,648	15,525	15,751	16,143	16,360	16,254
その他の一般世帯	27,535	25,542	21,973	19,791	18,125	16,997	16,047	15,180	14,349	13,625	12,971	12,222	11,391

### 一般世帯に対する家族類型別世帯数割合

(単位：世帯)	実績値			推計値									
	平成17年 2005年	平成22年 2010年	平成27年 2015年	令和2年 2020年	令和7年 2025年	令和12年 2030年	令和17年 2035年	令和22年 2040年	令和27年 2045年	令和32年 2050年	令和37年 2055年	令和42年 2060年	令和47年 2065年
一般世帯数	150,906	158,833	163,515	166,948	169,679	171,097	170,808	170,439	169,983	169,829	168,587	165,375	161,700
単独世帯	26.30%	28.87%	30.21%	31.26%	32.80%	33.71%	34.26%	34.94%	35.36%	35.87%	36.39%	36.78%	37.21%
夫婦のみの世帯	19.29%	19.27%	20.12%	20.75%	21.10%	21.29%	21.44%	21.53%	21.74%	21.74%	21.50%	21.25%	21.15%
夫婦と子から成る世帯	28.23%	27.32%	27.38%	27.23%	26.32%	25.86%	25.65%	25.44%	25.32%	25.09%	24.85%	24.69%	24.54%
ひとり親と子から成る世帯	7.93%	8.43%	8.85%	8.90%	9.10%	9.20%	9.26%	9.18%	9.13%	9.27%	9.58%	9.89%	10.05%
その他の一般世帯	18.25%	16.08%	13.44%	11.85%	10.68%	9.93%	9.39%	8.91%	8.44%	8.02%	7.69%	7.39%	7.04%

## 年齢5歳階級別の世帯主数推計結果

中位	実績値			推計値									
	平成17年 2005年	平成22年 2010年	平成27年 2015年	令和2年 2020年	令和7年 2025年	令和12年 2030年	令和17年 2035年	令和22年 2040年	令和27年 2045年	令和32年 2050年	令和37年 2055年	令和42年 2060年	令和47年 2065年
一般世帯主数	150,906	158,833	163,515	166,948	169,679	171,097	170,808	170,439	169,983	169,829	168,587	165,375	161,700
20歳未満	1,718	1,714	1,546	1,551	1,485	1,441	1,421	1,326	1,251	1,190	1,127	1,064	1,002
20～24歳	7,010	6,225	6,185	6,867	6,942	6,412	5,939	6,337	5,736	5,415	5,300	5,196	5,110
25～29歳	7,489	6,583	6,640	6,717	7,680	7,800	7,296	6,829	7,338	6,705	6,391	6,315	6,251
30～34歳	11,267	9,425	8,544	8,392	8,229	9,240	9,303	8,623	7,988	8,476	7,655	7,212	7,042
35～39歳	10,846	13,001	11,075	9,937	9,111	9,338	10,542	10,682	10,052	9,468	10,209	9,375	8,979
40～44歳	10,723	12,046	14,705	13,361	10,918	10,349	10,623	12,011	12,183	11,475	10,816	11,663	10,712
45～49歳	10,730	11,654	13,307	16,188	14,105	12,141	11,445	11,737	13,218	13,395	12,609	11,876	12,790
50～54歳	13,544	11,456	12,561	13,648	17,448	15,032	12,845	12,024	12,282	13,790	13,945	13,102	12,319
55～59歳	18,371	14,225	12,270	12,657	14,847	18,277	15,711	13,540	12,786	13,228	15,036	15,400	14,670
60～64歳	15,674	18,666	14,754	12,683	13,444	15,397	19,045	16,197	13,969	13,181	13,625	15,475	15,825
65～69歳	13,388	15,388	18,966	15,652	12,670	13,593	15,637	19,317	16,255	13,905	12,994	13,238	14,851
70～74歳	12,076	12,755	15,090	17,457	14,535	12,473	13,458	15,545	19,282	16,291	14,003	13,137	13,409
75～79歳	9,593	10,955	12,019	14,621	17,877	14,261	12,354	13,390	15,514	19,331	16,385	14,186	13,404
80～84歳	5,469	7,592	9,158	9,452	12,245	15,431	12,466	10,886	11,841	13,648	16,941	14,269	12,284
85歳以上	3,008	4,547	6,694	7,762	8,142	9,910	12,723	11,995	10,288	10,330	11,551	13,868	13,051

・一世帯当たりの人員(総人口／総世帯数)はすでに減少しており、その傾向は今後も続き、令和47(2065)年には1.92人まで減少する見込みである。

### 世帯人員推計

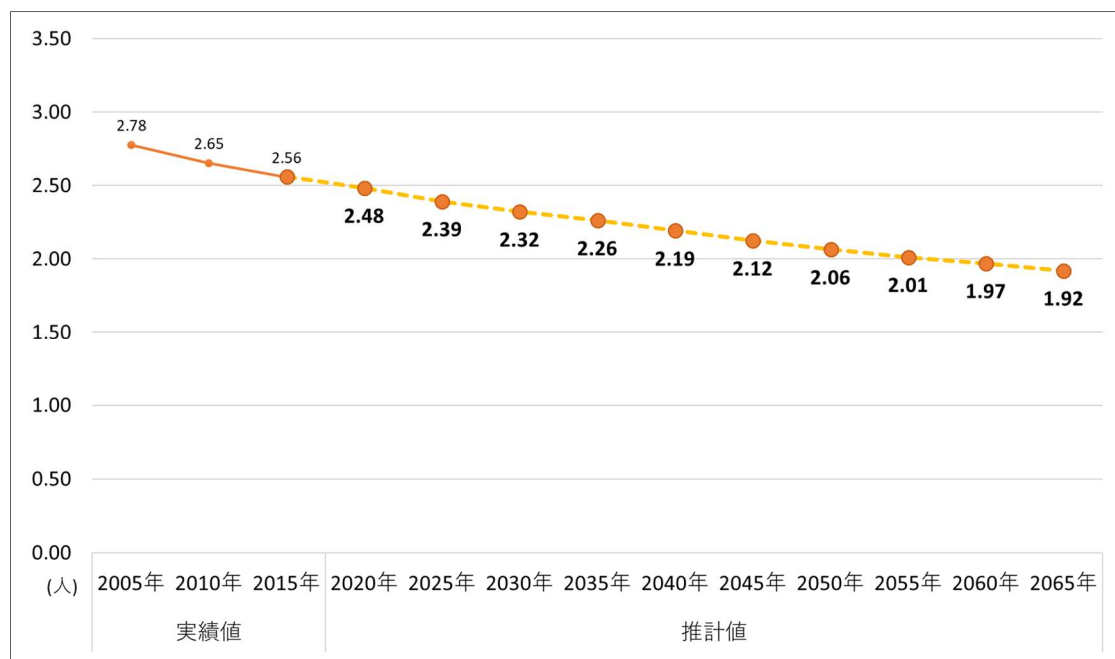



## IV. 昼夜間人口

### 1. 推計の方法

---

- ・昼間人口とは、夜間人口（総人口）に対し、昼間の通勤や通学による人の流出と流入によって人口が増減したものをいう。このため、昼間人口の推計では、将来の流出・流入数を推計し、その結果をIで推計した将来推計人口に加減することによって、将来の昼間人口とした。

### 2. 推計のための基礎数値

---

- ・過去の実績値として、平成7（1995）年から平成27（2015）年までの国勢調査結果から、昼間人口、流出・流入数を算出した。また、富山市の総人口を夜間人口とした。なお、合併前の国勢調査の結果については、旧市町村間の調整を行っている。

#### 《夜間人口》

- ・合併前の実績値については、合併地域の総人口を足し合わせ、推計値についてはIで推計した将来推計人口を使用した。

#### 《流出・流入人口》

- ・合併前の実績値については、合併地域の総流出・流入数をそれぞれ合計し、その数値から、合併後には「自市区町村内での通勤・通学」となる人口を引いた。推計値については、実績値から富山市及び富山市以外の夜間人口における流出・流入数の割合を求め、その推移を回帰分析し、将来推計人口に乗じた。
- ・平成27（2015）年から令和47（2065）年までの推計にあたって、社人研の「平成30年日本の都道府県別将来推計人口」から富山県将来人口推計値を使用して、富山市以外の夜間人口を算出した。ただし、令和32（2050）年以降の推計においては、社人研の「富山県将来人口推計値」が令和27（2045）年までのため、令和27（2045）年推計値にいたるまでの傾向を延長した値を設定し、使用している。

### 3. 推計結果

- ・富山市の昼間人口は、総人口の減少に伴い、平成 22（2010）年の 448,393 人をピークとして減少局面に入り、今後もその減少傾向が続く見込みとなっている。

#### 昼夜間人口推計

(単位：人)	実績値			推計値									
	平成17年 2005年	平成22年 2010年	平成27年 2015年	令和2年 2020年	令和7年 2025年	令和12年 2030年	令和17年 2035年	令和22年 2040年	令和27年 2045年	令和32年 2050年	令和37年 2055年	令和42年 2060年	令和47年 2065年
夜間人口 (A)	421,239	421,953	418,686	415,536	406,787	397,992	387,201	374,306	361,937	351,306	340,004	326,591	311,219
昼間人口 (B)	447,151	448,393	442,901	438,294	427,872	416,941	403,897	388,732	373,938	361,259	350,485	338,141	324,389
昼夜間人口 比率 (B/A)	106.15%	106.27%	105.78%	105.48%	105.18%	104.76%	104.31%	103.85%	103.32%	102.83%	103.08%	103.54%	104.23%
昼夜間人口差 (C=B-A)	25,912	26,440	24,215	22,758	21,085	18,949	16,696	14,426	12,001	9,953	10,482	11,550	13,170
(C/A)	6.15%	6.27%	5.78%	5.48%	5.18%	4.76%	4.31%	3.85%	3.32%	2.83%	3.08%	3.54%	4.23%

#### 昼夜間人口の推移

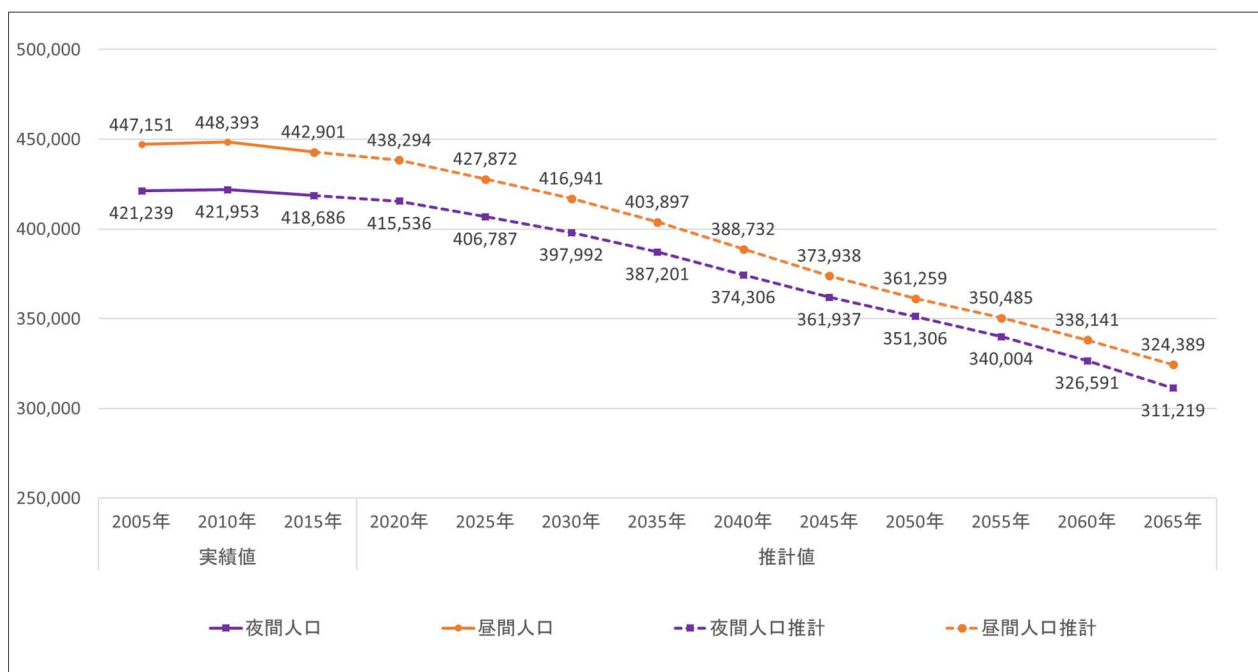

## V. 就業構造

### 1. 推計の方法

- ・就業人口（合計値）は、平成 7（1995）年から平成 27（2015）年の国勢調査「男女別年齢別就業者数」から就業率を 15 歳以上の 5 歳階級別に算出した。過去の割合の推移から、令和 2（2020）年から令和 47（2065）年までの就業率を回帰分析し、I で推計した将来推計人口に乗じて推計した。

（※ 就業率とは、15 歳以上の人口に占める就業者の割合である。）

- ・産業別就業人口は、平成 7（1995）年から 27（2015）年の国勢調査の「産業分類別就業者数」から就業人口に対する第 1 次、第 2 次、第 3 次産業の就業者数の割合をそれぞれ算出し、過去の割合の推移から、令和 2（2020）年から令和 47（2065）年までの将来の割合を回帰分析し、就業人口（合計値）に乗じて推計した。なお、産業分類不能人口は各産業に按分した。
- ・推計は過去のトレンドに基づくものであり、富山市の政策目標や、今後の施策の効果を見込んだものではない。

### 2. 推計結果

- ・就業人口推計の平成 27（2015）年から令和 47（2065）年までの変化をみると、209,403 人から 149,059 人へと減少する見込みである。

#### 就業人口推計

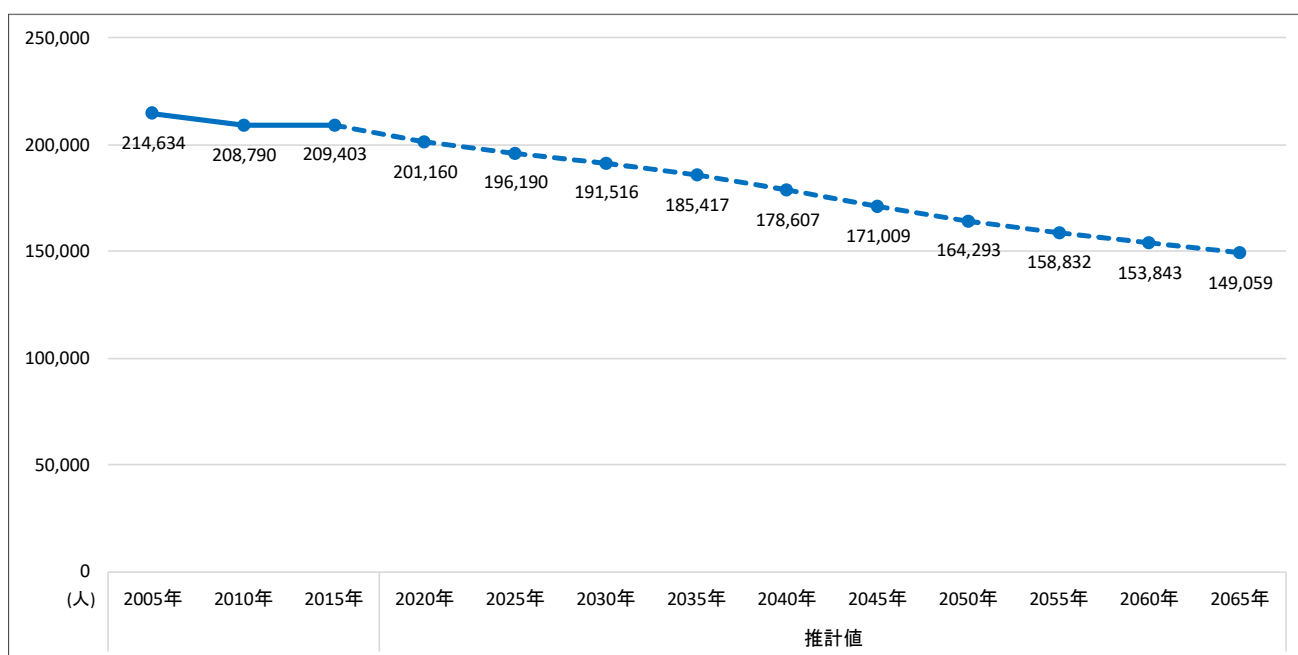

- ・性別に平成 27 (2015) 年から令和 47 (2065) 年までの変化をみると、男性が 115,966 人から 80,746 人へと減少し、女性では 93,437 人から 68,313 人へと減少する見込みである。
- ・年齢別にみると、男女ともに 15～19 歳や 40～44 歳等の年齢で減少が大きくなっている。

### 性別・年齢別の就業人口推計結果

(単位：人)	実績値			推計値									
	2005年	2010年	2015年	2020年	2025年	2030年	2035年	2040年	2045年	2050年	2055年	2060年	2065年
全体	214,634	208,790	209,403	201,160	196,190	191,516	185,417	178,607	171,009	164,293	158,832	153,843	149,059
15～19歳	2,712	2,448	2,557	2,423	2,142	1,921	1,984	1,739	1,591	1,510	1,436	1,371	1,292
20～24歳	14,521	12,939	11,798	12,599	12,386	11,203	10,160	10,586	9,372	8,661	8,303	7,977	7,691
25～29歳	20,869	17,436	16,170	15,740	16,987	16,824	15,474	14,214	14,934	13,370	12,481	12,075	11,697
30～34歳	25,892	21,321	18,341	17,212	16,190	17,657	17,559	16,229	14,953	15,721	14,111	13,205	12,801
35～39歳	22,216	26,921	22,405	19,345	17,121	16,761	18,329	18,325	17,036	15,782	16,679	15,070	14,199
40～44歳	21,327	22,955	28,344	23,894	18,859	17,017	16,421	17,686	17,425	15,960	14,564	15,152	13,476
45～49歳	20,598	21,122	23,719	27,910	22,972	19,180	17,340	16,752	18,059	17,832	16,373	14,973	15,603
50～54歳	23,628	19,840	21,225	22,886	28,758	23,666	20,034	18,372	18,013	19,691	19,726	18,376	17,051
55～59歳	27,667	21,667	19,059	19,178	22,141	26,941	22,125	18,661	17,052	16,690	18,170	18,091	16,740
60～64歳	16,572	21,355	18,273	15,259	16,237	18,549	22,915	19,133	16,366	15,177	15,142	16,764	16,904
65～69歳	9,302	11,055	15,456	12,052	10,047	10,912	12,622	15,892	13,496	11,818	11,189	11,242	12,646
70～74歳	5,279	5,402	7,187	7,459	6,269	5,351	5,678	6,416	7,883	6,527	5,562	5,129	5,038
75～79歳	2,633	2,702	3,071	3,387	4,050	3,167	2,678	2,815	3,150	3,815	3,117	2,617	2,380
80～84歳	1,038	1,160	1,255	1,204	1,444	1,698	1,288	1,054	1,069	1,146	1,334	1,046	845
85歳以上	380	467	543	611	587	668	808	732	609	594	643	756	698

男性	122,034	116,749	115,966	111,386	108,356	105,970	102,728	98,413	94,014	90,215	87,038	84,073	80,746
15～19歳	1,479	1,290	1,454	1,319	1,164	1,047	1,092	962	885	845	808	777	737
20～24歳	7,427	6,540	5,955	6,393	6,274	5,602	5,050	5,266	4,639	4,267	4,074	3,897	3,742
25～29歳	11,661	9,490	8,842	8,669	9,728	9,506	8,618	7,857	8,247	7,338	6,813	6,556	6,318
30～34歳	15,097	12,263	10,213	9,730	9,391	10,375	10,174	9,266	8,480	8,908	7,945	7,393	7,127
35～39歳	12,917	15,205	12,559	10,873	9,486	9,610	10,628	10,451	9,541	8,743	9,189	8,207	7,645
40～44歳	11,724	12,704	15,429	13,132	10,190	9,211	9,230	10,077	9,778	8,804	7,955	8,239	7,249
45～49歳	11,074	11,308	12,815	14,970	12,287	10,094	9,133	9,163	10,004	9,710	8,747	7,908	8,191
50～54歳	13,081	10,638	11,359	12,311	15,331	12,680	10,569	9,708	9,891	10,961	10,806	9,889	9,085
55～59歳	15,906	12,239	10,414	10,622	12,362	14,881	12,336	10,307	9,483	9,675	10,726	10,586	9,694
60～64歳	10,026	12,541	10,669	8,959	9,569	11,100	13,668	11,581	9,885	9,279	9,653	10,917	10,988
65～69歳	5,772	6,609	9,105	6,904	5,470	5,766	6,535	7,866	6,518	5,436	4,988	5,075	5,615
70～74歳	3,333	3,282	4,209	4,401	3,540	2,938	3,059	3,426	4,078	3,336	2,749	2,494	2,510
75～79歳	1,658	1,678	1,862	2,055	2,408	1,847	1,532	1,593	1,780	2,107	1,714	1,405	1,267
80～84歳	642	715	768	725	841	968	708	557	548	573	634	481	367
85歳以上	237	247	313	323	315	344	395	333	257	233	235	252	210

女性	92,600	92,041	93,437	89,774	87,833	85,546	82,690	80,194	76,995	74,078	71,794	69,769	68,313
15～19歳	1,233	1,158	1,103	1,103	978	874	892	777	706	665	628	595	556
20～24歳	7,094	6,399	5,843	6,206	6,112	5,601	5,110	5,320	4,733	4,393	4,230	4,080	3,949
25～29歳	9,208	7,946	7,328	7,071	7,259	7,318	6,856	6,356	6,687	6,031	5,669	5,519	5,378
30～34歳	10,795	9,058	8,128	7,483	6,798	7,282	7,385	6,962	6,473	6,813	6,166	5,812	5,673
35～39歳	9,299	11,716	9,846	8,472	7,636	7,151	7,701	7,874	7,495	7,039	7,489	6,863	6,554
40～44歳	9,603	10,251	12,915	10,762	8,669	7,806	7,191	7,609	7,648	7,156	6,609	6,913	6,227
45～49歳	9,524	9,814	10,904	12,941	10,686	9,086	8,207	7,590	8,055	8,122	7,626	7,065	7,411
50～54歳	10,547	9,202	9,866	10,575	13,427	10,987	9,466	8,664	8,121	8,731	8,920	8,487	7,966
55～59歳	11,761	9,428	8,645	8,556	9,779	12,059	9,789	8,354	7,569	7,015	7,443	7,505	7,046
60～64歳	6,546	8,814	7,604	6,300	6,668	7,448	9,248	7,552	6,481	5,898	5,488	5,847	5,916
65～69歳	3,530	4,446	6,351	5,147	4,577	5,146	6,087	8,026	6,978	6,383	6,201	6,168	7,031
70～74歳	1,946	2,120	2,978	3,058	2,730	2,413	2,619	2,990	3,806	3,190	2,813	2,635	2,527
75～79歳	975	1,024	1,209	1,333	1,642	1,320	1,147	1,222	1,370	1,708	1,403	1,212	1,113
80～84歳	396	445	487	480	603	730	580	496	521	573	700	564	478
85歳以上	143	220	230	288	271	324	413	399	352	361	408	504	487

- ・産業別就業人口は、就業人口の減少からすべての産業で減少する見込みである。
- ・特に第1次産業では、平成27(2015)年から令和47(2065)年に、4,863人から1,712人へと大きく減少する見込みである。

### 産業別就業人口推計

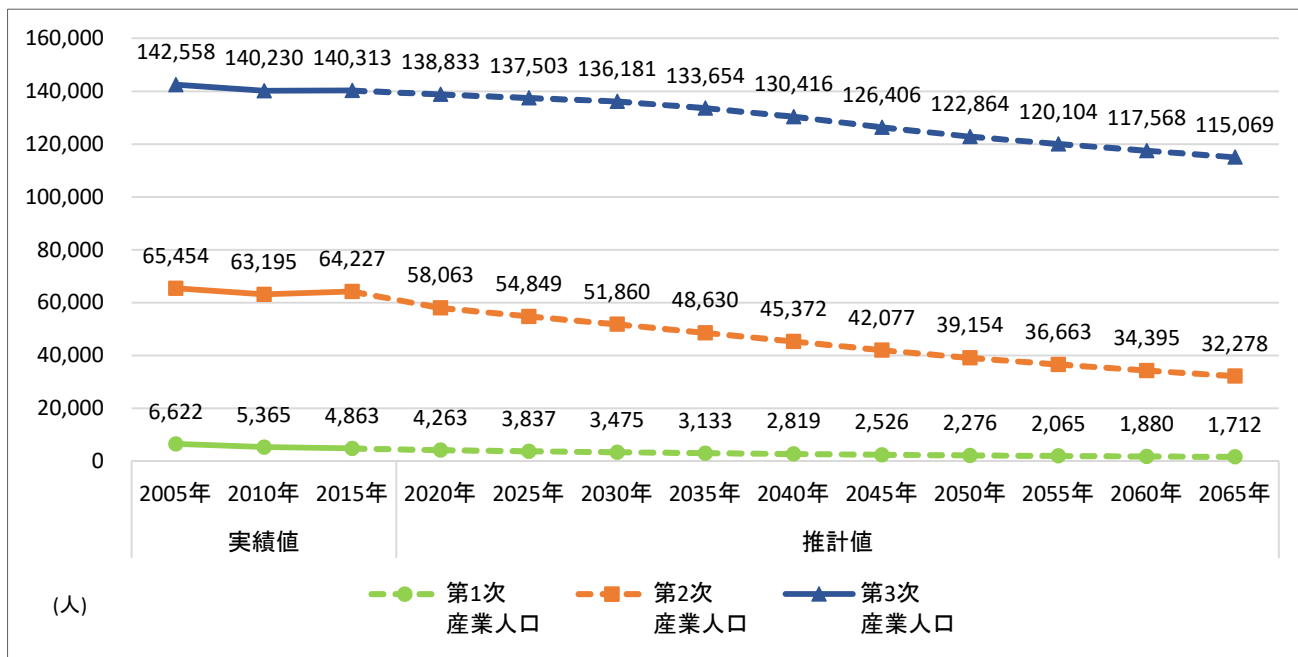

### 産業別就業人口推計結果と構成比

(単位：人)	実績値			推計値									
	2005年	2010年	2015年	2020年	2025年	2030年	2035年	2040年	2045年	2050年	2055年	2060年	2065年
全体	214,634	208,790	209,403	201,160	196,190	191,516	185,417	178,607	171,009	164,293	158,832	153,843	149,059
第1次産業人口	6,622 (3.09%)	5,365 (2.57%)	4,863 (2.32%)	4,263 (2.12%)	3,837 (1.96%)	3,475 (1.81%)	3,133 (1.69%)	2,819 (1.58%)	2,526 (1.48%)	2,276 (1.39%)	2,065 (1.30%)	1,880 (1.22%)	1,712 (1.15%)
第2次産業人口	65,454 (30.50%)	63,195 (30.27%)	64,227 (30.67%)	58,063 (28.86%)	54,849 (27.96%)	51,860 (27.08%)	48,630 (26.23%)	45,372 (25.40%)	42,077 (24.60%)	39,154 (23.83%)	36,663 (23.08%)	34,395 (22.36%)	32,278 (21.65%)
第3次産業人口	142,558 (66.42%)	140,230 (67.16%)	140,313 (67.01%)	138,833 (69.02%)	137,503 (70.09%)	136,181 (71.11%)	133,654 (72.08%)	130,416 (73.02%)	126,406 (73.92%)	122,864 (74.78%)	120,104 (75.62%)	117,568 (76.42%)	115,069 (77.20%)

## VI. 推計結果まとめ

区分	実績値			推計値										
	平成17年 2005年	平成22年 2010年	平成27年 2015年	令和2年 2020年	令和7年 2025年	令和12年 2030年	令和17年 2035年	令和22年 2040年	令和27年 2045年	令和32年 2050年	令和37年 2055年	令和42年 2060年	令和47年 2065年	
総人口(人)	421,239	421,953	418,686	415,536	406,787	397,992	387,201	374,306	361,937	351,306	340,004	326,591	311,219	
年齢別人口(人)	年少人口 (0-14歳)	57,649	56,233	52,942	50,977	48,242	46,265	42,947	40,996	39,701	38,348	36,825	35,167	33,632
		13.69%	13.33%	12.64%	12.27%	11.86%	11.62%	11.09%	10.95%	10.97%	10.92%	10.83%	10.77%	10.81%
	生産年齢人口 (15-64歳)	272,966	262,488	247,059	242,448	237,539	231,400	223,318	207,687	197,100	190,264	184,928	179,683	172,099
		64.80%	62.21%	59.01%	58.35%	58.39%	58.14%	57.68%	55.49%	54.46%	54.16%	54.39%	55.02%	55.30%
	老年人口 (65歳以上)	90,624	103,232	118,686	122,111	121,006	120,327	120,936	125,622	125,136	122,694	118,250	111,741	105,489
		21.51%	24.47%	28.35%	29.39%	29.75%	30.23%	31.23%	33.56%	34.57%	34.93%	34.78%	34.21%	33.90%
総世帯数(世帯)	151,727	159,151	163,862	167,308	170,044	171,465	171,173	170,803	170,344	170,188	168,943	165,723	162,039	
世帯人員(人/世帯)	2.78	2.65	2.56	2.48	2.39	2.32	2.26	2.19	2.12	2.06	2.01	1.97	1.92	
昼間人口(人)	447,151	448,393	442,901	438,294	427,872	416,941	403,897	388,732	373,938	361,259	350,485	338,141	324,389	
昼夜間人口比率	106.15%	106.27%	105.78%	105.48%	105.18%	104.76%	104.31%	103.85%	103.32%	102.83%	103.08%	103.54%	104.23%	
就業人口(人)	214,634	208,794	209,403	201,160	196,190	191,516	185,417	178,607	171,009	164,293	158,832	153,843	149,059	
就業率	59.03%	57.09%	57.25%	55.18%	54.72%	54.45%	53.86%	53.59%	53.07%	52.50%	52.39%	52.79%	53.70%	
産業別就業人口(人)	第1次	6,622	5,365	4,863	4,263	3,837	3,475	3,133	2,819	2,526	2,276	2,065	1,880	1,712
		3.09%	2.57%	2.32%	2.12%	1.96%	1.81%	1.69%	1.58%	1.48%	1.39%	1.30%	1.22%	1.15%
	第2次	65,454	63,196	64,227	58,063	54,849	51,860	48,630	45,372	42,077	39,154	36,663	34,395	32,278
		30.50%	30.27%	30.67%	28.86%	27.96%	27.08%	26.23%	25.40%	24.60%	23.83%	23.08%	22.36%	21.65%
	第3次	142,558	140,233	140,313	138,833	137,503	136,181	133,654	130,416	126,406	122,864	120,104	117,568	115,069
		66.42%	67.16%	67.01%	69.02%	70.09%	71.11%	72.08%	73.02%	73.92%	74.78%	75.62%	76.42%	77.20%

— 資料編 —





# I. 総人口

【推計に使用した仮定値】

## ○ 生残率

男	2015年→ 2020年	2020年→ 2025年	2025年→ 2030年	2030年→ 2035年	2035年→ 2040年	2040年→ 2045年	2045年→ 2065年
0～4歳→5～9歳	0.99923	0.99932	0.99939	0.99945	0.99950	0.99954	0.99954
5～9歳→10～14歳	0.99948	0.99953	0.99958	0.99962	0.99965	0.99968	0.99968
10～14歳→15～19歳	0.99931	0.99937	0.99942	0.99946	0.99949	0.99952	0.99952
15～19歳→20～24歳	0.99726	0.99745	0.99762	0.99778	0.99793	0.99807	0.99807
20～24歳→25～29歳	0.99629	0.99647	0.99665	0.99683	0.99698	0.99713	0.99713
25～29歳→30～34歳	0.99670	0.99685	0.99699	0.99712	0.99725	0.99736	0.99736
30～34歳→35～39歳	0.99595	0.99618	0.99638	0.99656	0.99673	0.99688	0.99688
35～39歳→40～44歳	0.99417	0.99451	0.99483	0.99512	0.99537	0.99561	0.99561
40～44歳→45～49歳	0.99163	0.99211	0.99254	0.99293	0.99327	0.99357	0.99357
45～49歳→50～54歳	0.98700	0.98773	0.98838	0.98895	0.98946	0.98991	0.98991
50～54歳→55～59歳	0.98120	0.98215	0.98299	0.98372	0.98434	0.98487	0.98487
55～59歳→60～64歳	0.97100	0.97248	0.97376	0.97484	0.97575	0.97653	0.97653
60～64歳→65～69歳	0.95219	0.95452	0.95657	0.95835	0.95991	0.96127	0.96127
65～69歳→70～74歳	0.92369	0.92718	0.93022	0.93290	0.93528	0.93739	0.93739
70～74歳→75～79歳	0.87886	0.88489	0.88994	0.89431	0.89813	0.90149	0.90149
75～79歳→80～84歳	0.79053	0.80197	0.81204	0.82093	0.82882	0.83585	0.83585
80～84歳→85～89歳	0.65039	0.66669	0.68145	0.69490	0.70718	0.71843	0.71843
85歳以上→90歳以上	0.39237	0.40512	0.41662	0.42720	0.43696	0.44599	0.44599

女	2015年→ 2020年	2020年→ 2025年	2025年→ 2030年	2030年→ 2035年	2035年→ 2040年	2040年→ 2045年	2045年→ 2065年
0～4歳→5～9歳	0.99944	0.99949	0.99954	0.99958	0.99961	0.99963	0.99963
5～9歳→10～14歳	0.99973	0.99975	0.99977	0.99979	0.99980	0.99982	0.99982
10～14歳→15～19歳	0.99960	0.99963	0.99965	0.99967	0.99969	0.99970	0.99970
15～19歳→20～24歳	0.99901	0.99907	0.99912	0.99916	0.99921	0.99925	0.99925
20～24歳→25～29歳	0.99851	0.99859	0.99867	0.99875	0.99882	0.99889	0.99889
25～29歳→30～34歳	0.99823	0.99833	0.99842	0.99851	0.99858	0.99866	0.99866
30～34歳→35～39歳	0.99775	0.99787	0.99799	0.99810	0.99819	0.99827	0.99827
35～39歳→40～44歳	0.99696	0.99712	0.99726	0.99739	0.99751	0.99761	0.99761
40～44歳→45～49歳	0.99617	0.99635	0.99651	0.99663	0.99673	0.99681	0.99681
45～49歳→50～54歳	0.99423	0.99450	0.99473	0.99492	0.99507	0.99518	0.99518
50～54歳→55～59歳	0.99010	0.99061	0.99106	0.99144	0.99178	0.99208	0.99208
55～59歳→60～64歳	0.98607	0.98683	0.98748	0.98804	0.98853	0.98895	0.98895
60～64歳→65～69歳	0.98128	0.98232	0.98319	0.98393	0.98455	0.98507	0.98507
65～69歳→70～74歳	0.96912	0.97092	0.97246	0.97378	0.97492	0.97592	0.97592
70～74歳→75～79歳	0.94649	0.94998	0.95286	0.95526	0.95729	0.95901	0.95901
75～79歳→80～84歳	0.89957	0.90649	0.91232	0.91723	0.92139	0.92491	0.92491
80～84歳→85～89歳	0.80212	0.81511	0.82625	0.83592	0.84436	0.85174	0.85174
85歳以上→90歳以上	0.50276	0.51536	0.52641	0.53626	0.54505	0.55291	0.55291

○ 純移動率

純移動率	富山地域		大沢野地域		大山地域		八尾地域		婦中地域		山田地域		細入地域	
	男性	女性	男性	女性	男性	女性	男性	女性	男性	女性	男性	女性	男性	女性
0～4歳→5～9歳	-0.00407	-0.01012	-0.01295	0.01902	0.01243	0.08075	0.02119	0.02338	0.02350	0.03487	-0.17083	-0.13591	0.22787	-0.09954
5～9歳→10～14歳	-0.00374	0.00270	0.00068	-0.03072	0.04416	0.03930	0.00502	-0.00922	0.00989	0.00046	-0.10188	0.00046	0.04613	0.00046
10～14歳→15～19歳	0.02667	0.00630	0.00111	-0.01702	-0.00256	-0.02737	-0.02847	-0.04430	-0.01514	0.03456	-0.15514	-0.09920	0.15900	0.10080
15～19歳→20～24歳	0.10119	0.01044	-0.01102	-0.01897	-0.00396	-0.02694	-0.02070	-0.08852	0.03241	-0.02242	-0.06892	-0.34639	0.02954	-0.19857
20～24歳→25～29歳	0.09916	0.01728	-0.03942	-0.18341	-0.28903	-0.26913	-0.01473	-0.16071	0.18720	0.05623	-0.02508	-0.05385	-0.29651	-0.30385
25～29歳→30～34歳	0.05007	0.03775	-0.03579	-0.03504	-0.15837	-0.22009	-0.13276	-0.04614	0.04272	0.10630	-0.10709	-0.32494	0.04948	-0.14547
30～34歳→35～39歳	0.01634	0.01410	-0.01860	0.03465	-0.08951	-0.03013	0.00084	-0.00958	0.04315	0.04021	-0.18611	-0.12634	-0.02688	-0.08509
35～39歳→40～44歳	0.02055	0.01119	-0.00591	0.00652	0.01157	-0.01922	-0.00191	-0.02400	0.01441	-0.00890	-0.06555	-0.04419	-0.01794	-0.14054
40～44歳→45～49歳	0.01887	0.01005	-0.00795	-0.01963	-0.01927	0.01326	0.01190	-0.01687	0.01094	0.02161	-0.02788	-0.03896	-0.05902	0.02533
45～49歳→50～54歳	0.01492	0.00924	0.01645	-0.00112	-0.00862	0.00728	0.01200	-0.02110	0.01534	0.01416	-0.09152	-0.01355	-0.20247	-0.04828
50～54歳→55～59歳	0.01063	0.01041	0.01668	-0.00291	-0.03962	-0.02649	0.01615	-0.01869	0.00035	-0.00051	0.01955	0.00998	-0.00747	-0.01502
55～59歳→60～64歳	0.00750	0.00434	0.03310	0.00285	0.01049	0.00399	0.02026	0.02197	0.01227	0.00449	0.04716	-0.03327	0.00955	-0.02343
60～64歳→65～69歳	0.00505	0.00356	-0.00294	0.00199	0.00438	0.00111	0.01590	0.01578	0.00956	0.00217	0.00566	-0.00597	-0.10614	-0.10760
65～69歳→70～74歳	0.01216	0.00622	-0.00410	-0.00165	-0.00053	-0.01535	0.02459	0.00993	0.00922	0.00457	-0.05437	-0.02296	-0.02912	-0.01969
70～74歳→75～79歳	0.01739	0.00919	0.01049	-0.00547	-0.02451	0.00684	0.03407	-0.02625	0.01897	0.01437	-0.05566	-0.00123	-0.06816	-0.08304
75～79歳→80～84歳	0.01992	0.00712	0.02475	0.04475	0.00871	-0.03777	0.00828	0.01299	0.02953	0.03121	0.02264	-0.02026	0.10319	-0.15485
80～84歳→85～89歳	0.00011	0.01691	0.02458	0.02651	-0.01679	-0.01455	-0.00870	0.03916	0.02865	0.02409	0.04252	0.02643	-0.01462	0.07016
90歳以上	-0.01261	-0.06991	-0.01682	-0.05928	-0.01361	-0.09073	0.01163	-0.00805	0.06514	-0.03077	-0.17473	-0.08961	-0.17397	-0.22965

○ 出生率

区分		2015年	2015年→2020年	2020年→2025年	2025年→2030年	2030年→2035年	2035年→2040年	2040年→2045年	2045年→2050年	2050年→2055年	2055年→2060年	2060年→2065年
全国	中位	1.4504	1.4350	1.4202	1.4247	1.4306	1.4336	1.4368	1.4403	1.4417	1.4423	1.4429
	高位	1.4504	1.5465	1.6530	1.6540	1.6409	1.6363	1.6366	1.6378	1.6399	1.6432	1.6447
	低位	1.4504	1.3322	1.2151	1.2160	1.2332	1.2410	1.2461	1.2516	1.2527	1.2511	1.2508
富山市	中位	1.5300	1.5137	1.4981	1.5028	1.5091	1.5123	1.5156	1.5194	1.5208	1.5214	1.5221
	高位	1.5300	1.6314	1.7437	1.7448	1.7309	1.7261	1.7264	1.7277	1.7299	1.7333	1.7350
	低位	1.5300	1.4053	1.2818	1.2828	1.3009	1.3091	1.3145	1.3203	1.3214	1.3197	1.3194

○ 出生性比

区分	男女計	男児	女児	出生性比
富山県	37,245	19,194	18,051	106.33%
富山市	16,075	8,275	7,800	106.09%

【総人口推計結果】

総人口推計結果（中位・高位・低位）

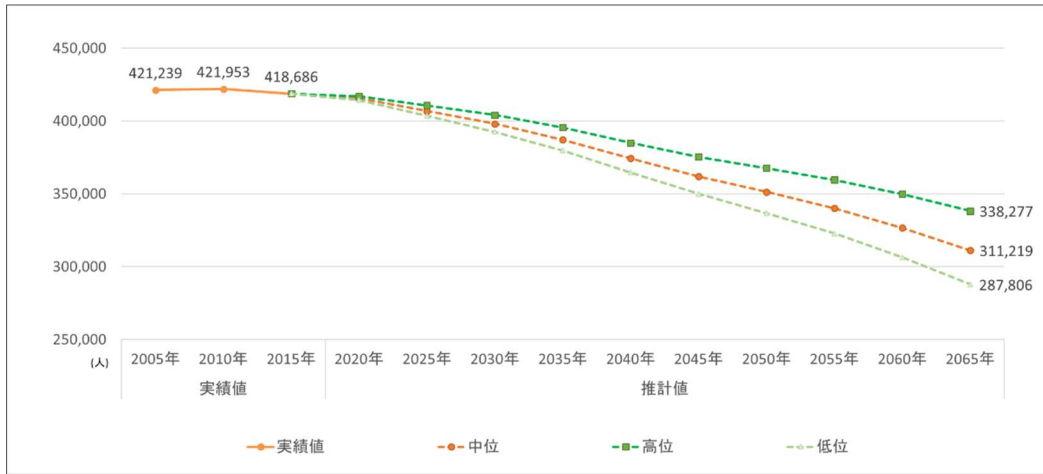

○富山市人口の推計結果（中位）

中位	実績値			推計値									
	平成17年 2005年	平成22年 2010年	平成27年 2015年	令和2年 2020年	令和7年 2025年	令和12年 2030年	令和17年 2035年	令和22年 2040年	令和27年 2045年	令和32年 2050年	令和37年 2055年	令和42年 2060年	令和47年 2065年
富山市	421,239	421,953	418,686	415,536	406,787	397,992	387,201	374,306	361,937	351,306	340,004	326,591	311,219
富山地域	325,347	324,372	323,248	321,947	316,318	310,433	302,732	293,389	284,697	277,377	269,283	259,352	247,733
大沢野地域	22,631	22,244	21,582	20,934	19,952	18,951	17,870	16,692	15,530	14,424	13,344	12,260	11,173
大山地域	11,355	11,034	10,300	9,753	8,978	8,217	7,496	6,797	6,112	5,499	4,918	4,357	3,803
八尾地域	21,811	21,018	19,824	18,964	17,839	16,744	15,606	14,380	13,132	12,012	11,011	10,024	9,038
婦中地域	36,448	39,973	40,778	41,342	41,446	41,668	41,768	41,573	41,224	40,942	40,545	39,828	38,831
山田地域	1,962	1,789	1,612	1,409	1,222	1,077	945	808	674	560	471	392	316
細入地域	1,685	1,523	1,342	1,187	1,033	901	783	666	568	492	432	378	325

○富山市人口の推計結果（高位）

高位	実績値			推計値									
	平成17年 2005年	平成22年 2010年	平成27年 2015年	令和2年 2020年	令和7年 2025年	令和12年 2030年	令和17年 2035年	令和22年 2040年	令和27年 2045年	令和32年 2050年	令和37年 2055年	令和42年 2060年	令和47年 2065年
富山市	421,239	421,953	418,686	416,864	410,593	404,072	395,461	384,973	375,311	367,656	359,608	349,755	338,277
富山地域	325,347	324,372	323,248	322,978	319,273	315,156	309,159	301,717	295,187	290,262	284,790	277,726	269,246
大沢野地域	22,631	22,244	21,582	20,995	20,125	19,221	18,227	17,138	16,063	15,038	14,041	13,048	12,057
大山地域	11,355	11,034	10,300	9,783	9,058	8,340	7,658	7,001	6,352	5,762	5,202	4,666	4,139
八尾地域	21,811	21,018	19,824	19,018	17,988	16,977	15,912	14,757	13,577	12,519	11,579	10,656	9,737
婦中地域	36,448	39,973	40,778	41,487	41,879	42,378	42,747	42,851	42,853	42,983	43,051	42,845	42,413
山田地域	1,962	1,789	1,612	1,413	1,230	1,089	959	823	690	576	487	408	332
細入地域	1,685	1,523	1,342	1,190	1,041	912	799	686	590	516	457	405	353

○富山市人口の推計結果（低位）

低位	実績値			推計値									
	平成17年 2005年	平成22年 2010年	平成27年 2015年	令和2年 2020年	令和7年 2025年	令和12年 2030年	令和17年 2035年	令和22年 2040年	令和27年 2045年	令和32年 2050年	令和37年 2055年	令和42年 2060年	令和47年 2065年
富山市	421,239	421,953	418,686	414,312	403,381	392,518	379,720	364,664	349,920	336,722	322,675	306,324	287,806
富山地域	325,347	324,372	323,248	320,996	313,674	306,181	296,910	285,860	275,270	265,882	255,573	243,269	229,108
大沢野地域	22,631	22,244	21,582	20,877	19,797	18,708	17,547	16,290	15,052	13,877	12,728	11,572	10,411
大山地域	11,355	11,034	10,300	9,726	8,907	8,107	7,350	6,613	5,899	5,267	4,669	4,090	3,517
八尾地域	21,811	21,018	19,824	18,915	17,705	16,535	15,330	14,040	12,732	11,560	10,511	9,474	8,436
婦中地域	36,448	39,973	40,778	41,208	41,058	41,030	40,881	40,417	39,758	39,119	38,328	37,187	35,731
山田地域	1,962	1,789	1,612	1,406	1,215	1,067	933	795	660	546	457	378	302
細入地域	1,685	1,523	1,342	1,184	1,026	890	769	649	548	471	410	354	301

## Ⅱ. 年齢構成

【年齢5歳階級別・性別・地域別推計結果(中位)】

○ 富山市(7地域合計)傾向

(単位：人)	令和2年			令和7年			令和12年			令和17年			令和22年		
	2020年			2025年			2030年			2035年			2040年		
	総数	男	女	総数	男	女	総数	男	女	総数	男	女	総数	男	女
総数	415,536	204,495	211,041	406,787	201,786	205,001	397,992	198,911	199,081	387,201	194,950	192,252	374,306	190,298	184,008
0～4歳	15,755	8,090	7,665	15,174	7,811	7,363	14,141	7,279	6,862	13,663	7,034	6,630	13,223	6,807	6,416
5～9歳	16,976	8,707	8,269	16,966	8,737	8,229	15,159	7,807	7,352	14,126	7,276	6,850	13,649	7,031	6,619
10～14歳	18,246	9,357	8,889	16,102	8,238	7,864	16,965	8,728	8,237	15,158	7,798	7,359	14,124	7,267	6,857
15～19歳	19,650	10,162	9,488	17,775	9,151	8,625	16,285	8,378	7,907	17,158	8,879	8,280	15,334	7,934	7,400
20～24歳	20,171	10,779	9,391	20,140	10,817	9,323	18,454	9,851	8,603	16,936	9,039	7,898	17,846	9,578	8,268
25～29歳	19,613	10,452	9,161	21,148	11,862	9,286	20,968	11,706	9,262	19,302	10,707	8,595	17,742	9,839	7,903
30～34歳	21,424	11,258	10,166	20,035	10,970	9,066	21,777	12,218	9,559	21,631	12,070	9,562	19,970	11,065	8,905
35～39歳	23,721	12,363	11,358	20,899	10,875	10,024	20,290	11,099	9,192	22,046	12,354	9,692	21,922	12,219	9,704
40～44歳	29,087	15,103	13,984	23,167	11,947	11,220	21,072	11,009	10,063	20,480	11,246	9,234	22,249	12,517	9,732
45～49歳	33,488	17,196	16,292	27,744	14,384	13,359	23,323	12,043	11,280	21,224	11,106	10,118	20,647	11,355	9,291
50～54歳	27,244	13,823	13,421	34,032	17,329	16,703	27,811	14,415	13,396	23,390	12,077	11,313	21,294	11,144	10,150
55～59歳	24,311	12,146	12,165	27,904	14,213	13,691	33,853	17,190	16,663	27,681	14,310	13,371	23,297	12,000	11,296
60～64歳	23,739	11,670	12,069	24,695	12,257	12,438	27,567	13,981	13,586	33,471	16,928	16,543	27,386	14,104	13,282
65～69歳	28,212	13,832	14,380	22,892	11,078	11,814	24,061	11,789	12,273	26,888	13,473	13,415	32,685	16,340	16,345
70～74歳	30,665	14,731	15,934	25,850	12,217	13,632	21,973	10,424	11,548	23,141	11,127	12,014	25,897	12,750	13,148
75～79歳	25,197	11,410	13,788	30,541	13,921	16,620	24,150	11,074	13,076	20,601	9,493	11,108	21,764	10,179	11,585
80～84歳	17,328	7,170	10,158	21,852	9,151	12,702	26,904	11,588	15,316	21,440	9,316	12,124	18,410	8,062	10,348
85～89歳	12,505	4,236	8,269	14,095	5,056	9,039	16,990	6,262	10,728	21,173	8,087	13,086	17,085	6,620	10,466
90歳以上	8,205	2,009	6,196	5,776	1,772	4,004	6,249	2,071	4,178	7,691	2,632	5,059	9,781	3,487	6,294
年少人口 (0-14歳)	50,977 12.27%	26,154 12.79%	24,823 11.76%	48,242 11.86%	24,786 12.28%	23,456 11.44%	46,265 11.62%	23,814 11.97%	22,451 11.28%	42,947 11.09%	22,108 11.34%	20,840 10.84%	40,996 10.95%	21,104 11.09%	19,892 10.81%
生産年齢人口 (15-64歳)	242,448 58.35%	124,953 61.10%	117,495 55.67%	237,539 58.39%	123,805 61.35%	113,734 55.48%	231,400 58.14%	121,890 61.28%	109,511 55.01%	223,318 57.68%	118,713 60.89%	104,605 54.41%	207,687 55.49%	111,756 58.73%	95,931 52.13%
老年人口 (65歳以上)	122,111 29.39%	53,388 26.11%	68,723 32.56%	121,006 29.75%	53,195 26.36%	67,811 33.08%	120,327 30.23%	53,207 26.75%	67,120 33.71%	120,936 31.23%	54,129 27.77%	66,807 34.75%	125,622 33.56%	57,438 30.18%	68,184 37.06%

(単位：人)	令和27年			令和32年			令和37年			令和42年			令和47年		
	2045年			2050年			2055年			2060年			2065年		
	総数	男	女	総数	男	女	総数	男	女	総数	男	女	総数	男	女
総数	361,937	185,829	176,109	351,306	181,581	169,725	340,004	176,619	163,385	326,591	170,526	156,064	311,219	163,739	147,480
0～4歳	12,842	6,611	6,231	12,305	6,334	5,971	11,698	6,022	5,676	11,184	5,757	5,427	10,771	5,545	5,226
5～9歳	13,211	6,805	6,406	12,832	6,609	6,223	12,295	6,333	5,962	11,688	6,021	5,667	11,174	5,756	5,418
10～14歳	13,648	7,022	6,626	13,211	6,797	6,414	12,832	6,602	6,230	12,295	6,326	5,969	11,688	6,014	5,674
15～19歳	14,292	7,394	6,898	13,813	7,146	6,667	13,372	6,917	6,456	12,990	6,718	6,272	12,448	6,437	6,011
20～24歳	15,956	8,563	7,393	14,880	7,986	6,894	14,387	7,721	6,666	13,930	7,475	6,455	13,531	7,259	6,272
25～29歳	18,654	10,402	8,252	16,710	9,318	7,392	15,608	8,704	6,905	15,108	8,424	6,684	14,642	8,162	6,479
30～34歳	18,377	10,187	8,190	19,296	10,760	8,536	17,303	9,647	7,656	16,176	9,018	7,158	15,667	8,733	6,934
35～39歳	20,257	11,214	9,043	18,642	10,326	8,316	19,566	10,902	8,664	17,551	9,778	7,773	16,412	9,143	7,269
40～44歳	22,124	12,381	9,743	20,445	11,365	9,080	18,822	10,468	8,353	19,755	11,052	8,703	17,721	9,913	7,808
45～49歳	22,428	12,636	9,792	22,303	12,498	9,805	20,617	11,475	9,142	18,983	10,573	8,410	19,922	11,161	8,761
50～54歳	20,728	11,403	9,325	22,511	12,684	9,827	22,390	12,550	9,840	20,700	11,522	9,178	19,061	10,618	8,443
55～59歳	21,221	11,079	10,142	20,661	11,339	9,322	22,425	12,607	9,817	22,306	12,475	9,831	20,624	11,453	9,171
60～64歳	23,063	11,838	11,226	21,004	10,926	10,078	20,440	11,177	9,262	22,186	12,430	9,756	22,071	12,302	9,769
65～69歳	26,765	13,634	13,131	22,540	11,443	11,098	20,525	10,562	9,963	19,961	10,804	9,156	21,660	12,015	9,645
70～74歳	31,535	15,498	16,036	25,817	12,932	12,885	21,743	10,854	10,890	19,796	10,019	9,777	19,238	10,251	8,987
75～79歳	24,409	11,706	12,703	29,729	14,232	15,498	24,332	11,877	12,455	20,496	9,970	10,526	18,655	9,203	9,452
80～84歳	19,552	8,717	10,836	21,903	10,024	11,879	26,678	12,187	14,491	21,826	10,173	11,653	18,388	8,539	9,849
85～89歳	14,829	5,821	9,008	15,724	6,293	9,431	17,574	7,237	10,337	21,408	8,799	12,609	17,490	7,348	10,141
90歳以上	8,046	2,918	5,128	6,979	2,567	4,411	7,398	2,778	4,620	8,255	3,195	5,060	10,058	3,887	6,171
年少人口 (0-14歳)	39,701 10.97%	20,438 11.00%	19,264 10.94%	38,348 10.92%	19,741 10.87%	18,607 10.96%	36,825 10.83%	18,957 10.73%	17,868 10.94%	35,167 10.77%	18,104 10.62%	17,063 10.93%	33,632 10.81%	17,314 10.57%	16,318 11.06%
生産年齢人口 (15-64歳)	197,100 54.46%	107,096 57.63%	90,004 51.11%	190,264 54.16%	104,349 57.47%	85,916 50.62%	184,928 54.39%	102,168 57.85%	82,761 50.65%	179,683 55.02%	99,463 58.33%	80,219 51.40%	172,099 55.30%	95,182 58.13%	76,917 52.15%
老年人口 (65歳以上)	125,136 34.57%	58,295 31.37%	66,841 37.95%	122,694 34.93%	57,491 31.66%	65,202 38.42%	118,250 34.78%	55,494 31.42%	62,755 38.41%	111,741 34.21%	52,959 31.06%	58,782 37.67%	105,489 33.90%	51,244 31.30%	54,245 36.78%

○ 富山地域

(単位：人)	令和2年			令和7年			令和12年			令和17年			令和22年		
	2020年			2025年			2030年			2035年			2040年		
	総数	男	女	総数	男	女	総数	男	女	総数	男	女	総数	男	女
総数	321,947	158,549	163,397	316,318	157,091	159,228	310,433	155,415	155,018	302,732	152,852	149,880	293,389	149,780	143,609
0～4歳	12,380	6,368	6,012	11,817	6,083	5,734	11,079	5,703	5,376	10,746	5,532	5,214	10,402	5,355	5,047
5～9歳	12,999	6,677	6,322	13,096	6,761	6,335	11,728	6,055	5,673	10,996	5,677	5,319	10,665	5,506	5,159
10～14歳	13,677	6,973	6,704	12,421	6,347	6,074	13,084	6,733	6,351	11,717	6,030	5,688	10,986	5,654	5,333
15～19歳	14,850	7,705	7,145	13,408	6,908	6,501	12,623	6,513	6,111	13,298	6,909	6,389	11,909	6,188	5,722
20～24歳	15,665	8,449	7,217	15,298	8,259	7,038	14,153	7,590	6,563	13,326	7,157	6,169	14,044	7,594	6,451
25～29歳	15,421	8,197	7,225	16,662	9,376	7,286	16,201	9,051	7,151	14,987	8,319	6,668	14,114	7,845	6,269
30～34歳	16,907	8,884	8,022	16,504	9,121	7,383	17,367	9,817	7,550	16,888	9,478	7,410	15,623	8,712	6,910
35～39歳	18,475	9,668	8,807	16,546	8,637	7,909	16,709	9,237	7,472	17,586	9,944	7,642	17,103	9,602	7,501
40～44歳	22,625	11,772	10,853	18,093	9,367	8,726	16,746	8,770	7,976	16,918	9,382	7,536	17,811	10,102	7,708
45～49歳	26,272	13,541	12,731	21,555	11,182	10,374	18,257	9,474	8,783	16,903	8,873	8,030	17,083	9,496	7,587
50～54歳	21,316	10,874	10,442	26,615	13,589	13,026	21,633	11,218	10,415	18,330	9,511	8,820	16,976	8,912	8,064
55～59歳	18,738	9,379	9,359	21,823	11,167	10,656	26,548	13,502	13,045	21,589	11,155	10,434	18,302	9,463	8,839
60～64歳	18,097	8,895	9,202	19,030	9,482	9,548	21,527	10,958	10,569	26,210	13,264	12,946	21,328	10,968	10,360
65～69歳	21,384	10,381	11,003	17,384	8,354	9,030	18,539	9,118	9,422	20,994	10,557	10,437	25,591	12,799	12,792
70～74歳	23,932	11,393	12,538	19,541	9,207	10,334	16,710	7,872	8,838	17,850	8,617	9,233	20,242	10,002	10,240
75～79歳	20,007	9,049	10,958	23,818	10,735	13,082	18,295	8,354	9,941	15,701	7,177	8,524	16,813	7,889	8,924
80～84歳	13,494	5,581	7,912	17,325	7,219	10,107	20,960	8,931	12,028	16,214	7,024	9,189	14,006	6,092	7,914
85～89歳	9,553	3,281	6,272	11,037	3,957	7,080	13,442	4,920	8,522	16,466	6,208	10,258	12,883	4,968	7,915
90歳以上	6,155	1,482	4,674	4,344	1,340	3,003	4,831	1,599	3,232	6,014	2,040	3,974	7,508	2,634	4,874
年少人口 (0-14歳)	39,056 12.13%	20,018 12.63%	19,038 11.65%	37,335 11.80%	19,191 12.22%	18,144 11.39%	35,891 11.56%	18,491 11.90%	17,400 11.22%	33,459 11.05%	17,238 11.28%	16,221 10.82%	32,054 10.93%	16,515 11.03%	15,539 10.82%
生産年齢人口 (15-64歳)	188,366 58.51%	97,364 61.41%	91,002 55.69%	185,535 58.65%	97,088 61.80%	88,448 55.55%	181,765 58.55%	96,130 61.85%	85,635 55.24%	176,035 58.15%	93,991 61.49%	82,044 54.74%	164,293 56.00%	88,882 59.34%	75,411 52.51%
老年人口 (65歳以上)	94,525 29.36%	41,167 25.96%	53,358 32.66%	93,448 29.54%	40,812 25.98%	52,636 33.06%	92,777 29.89%	40,794 26.25%	51,983 33.53%	93,238 30.80%	41,623 27.23%	51,615 34.44%	97,043 33.08%	44,384 29.63%	52,659 36.67%

(単位：人)	令和27年			令和32年			令和37年			令和42年			令和47年		
	2045年			2050年			2055年			2060年			2065年		
	総数	男	女	総数	男	女	総数	男	女	総数	男	女	総数	男	女
総数	284,697	146,906	137,791	277,377	144,151	133,226	269,283	140,703	128,580	259,352	136,253	123,099	247,733	131,195	116,538
0～4歳	10,072	5,185	4,887	9,667	4,976	4,691	9,233	4,753	4,480	8,864	4,563	4,301	8,541	4,397	4,145
5～9歳	10,325	5,330	4,994	9,997	5,161	4,836	9,595	4,954	4,642	9,165	4,731	4,433	8,799	4,542	4,256
10～14歳	10,656	5,484	5,172	10,316	5,309	5,007	9,988	5,140	4,848	9,587	4,934	4,653	9,157	4,712	4,444
15～19歳	11,166	5,802	5,365	10,831	5,628	5,203	10,485	5,448	5,037	10,152	5,275	4,877	9,744	5,063	4,681
20～24歳	12,579	6,802	5,777	11,794	6,378	5,417	11,440	6,186	5,254	11,074	5,989	5,086	10,723	5,799	4,924
25～29歳	14,880	8,325	6,555	13,327	7,457	5,871	12,496	6,992	5,504	12,120	6,782	5,339	11,733	6,565	5,168
30～34歳	14,714	8,217	6,497	15,513	8,720	6,794	13,895	7,810	6,084	13,028	7,323	5,705	12,636	7,103	5,533
35～39歳	15,823	8,828	6,996	14,903	8,326	6,577	15,712	8,835	6,878	14,073	7,914	6,160	13,195	7,420	5,775
40～44歳	17,324	9,757	7,567	16,028	8,970	7,057	15,096	8,460	6,635	15,916	8,978	6,938	14,255	8,042	6,214
45～49歳	17,989	10,228	7,761	17,497	9,878	7,619	16,188	9,082	7,106	15,246	8,566	6,681	16,075	9,089	6,986
50～54歳	17,162	9,542	7,621	18,073	10,277	7,796	17,579	9,926	7,653	16,263	9,126	7,137	15,317	8,607	6,710
55～59歳	16,956	8,872	8,084	17,138	9,499	7,640	18,046	10,231	7,815	17,553	9,881	7,672	16,240	9,085	7,155
60～64歳	18,092	9,312	8,780	16,760	8,730	8,030	16,935	9,347	7,588	17,830	10,068	7,763	17,344	9,723	7,620
65～69歳	20,841	10,599	10,242	17,678	8,998	8,680	16,375	8,436	7,939	16,534	9,032	7,502	17,403	9,729	7,674
70～74歳	24,717	12,153	12,564	20,123	10,064	10,059	17,069	8,544	8,525	15,808	8,011	7,797	15,945	8,576	7,368
75～79歳	19,105	9,191	9,914	23,331	11,167	12,164	18,987	9,248	9,739	16,105	7,851	8,254	14,910	7,361	7,549
80～84歳	15,068	6,751	8,317	17,105	7,865	9,240	20,894	9,557	11,337	16,991	7,914	9,077	14,412	6,719	7,693
85～89歳	11,252	4,377	6,875	12,076	4,851	7,225	13,678	5,651	8,027	16,715	6,867	9,848	13,572	5,687	7,885
90歳以上	5,976	2,153	3,823	5,217	1,897	3,321	5,592	2,102	3,490	6,326	2,449	3,877	7,733	2,976	4,757
年少人口 (0-14歳)	31,053 10.91%	15,999 10.89%	15,054 10.93%	29,980 10.81%	15,446 10.72%	14,534 10.91%	28,817 10.70%	14,847 10.55%	13,970 10.86%	27,616 10.65%	14,228 10.44%	13,388 10.88%	26,497 10.70%	13,652 10.41%	12,845 11.02%
生産年齢人口 (15-64歳)	156,686 55.04%	85,683 58.33%	71,002 51.53%	151,865 54.75%	83,862 58.18%	68,003 51.04%	147,871 54.91%	82,317 58.50%	65,554 50.98%	143,257 55.24%	79,900 58.64%	63,356 51.47%	137,263 55.41%	76,496 58.31%	60,767 52.14%
老年人口 (65歳以上)	96,959 34.06%	45,224 30.78%	51,735 37.55%	95,532 34.44%	44,843 31.11%	50,689 38.05%	92,595 34.39%	43,539 30.94%	49,057 38.15%	88,479 34.12%	42,124 30.92%	46,355 37.66%	83,973 33.90%	41,047 31.29%	42,926 36.83%

○ 大沢野地域

(単位：人)	令和2年			令和7年			令和12年			令和17年			令和22年		
	2020年			2025年			2030年			2035年			2040年		
	総数	男	女	総数	男	女	総数	男	女	総数	男	女	総数	男	女
総数	20,934	10,296	10,638	19,952	9,889	10,062	18,951	9,463	9,488	17,870	8,983	8,887	16,692	8,457	8,236
0～4歳	717	364	353	681	350	330	605	312	294	559	288	271	510	263	248
5～9歳	791	411	380	789	400	389	682	346	336	607	307	299	560	284	276
10～14歳	860	443	417	715	365	349	777	400	377	672	346	326	598	308	290
15～19歳	1,051	543	508	834	441	393	709	365	343	771	400	371	666	346	320
20～24歳	953	507	446	1,037	547	490	820	435	386	697	361	337	759	395	363
25～29歳	949	512	436	871	491	380	923	524	400	730	416	314	620	345	274
30～34歳	1,066	568	498	731	413	318	838	472	366	888	503	385	703	400	303
35～39歳	1,126	614	512	983	497	485	732	404	328	840	462	378	890	492	398
40～44歳	1,338	709	629	1,128	607	521	979	492	487	729	400	330	837	457	380
45～49歳	1,479	753	726	1,252	660	592	1,107	598	509	960	484	476	716	394	322
50～54歳	1,351	693	657	1,544	799	745	1,251	663	588	1,107	601	506	960	487	473
55～59歳	1,329	678	651	1,400	709	691	1,535	798	736	1,245	663	582	1,102	602	500
60～64歳	1,367	684	684	1,379	702	677	1,398	714	684	1,534	805	730	1,246	669	577
65～69歳	1,524	786	738	1,371	695	676	1,336	669	667	1,356	682	674	1,490	770	720
70～74歳	1,534	725	809	1,424	674	750	1,300	644	656	1,270	622	649	1,291	635	656
75～79歳	1,327	570	757	1,481	684	797	1,318	607	711	1,205	582	623	1,182	565	617
80～84歳	979	408	570	1,193	471	723	1,335	572	763	1,197	513	684	1,099	497	602
85～89歳	719	213	506	802	292	510	949	332	616	1,070	412	658	971	376	595
90歳以上	475	115	361	335	92	243	355	117	238	430	136	294	493	173	320
年少人口 (0-14歳)	2,368 11.31%	1,218 11.83%	1,150 10.81%	2,185 10.95%	1,116 11.28%	1,069 10.63%	2,065 10.90%	1,058 11.17%	1,008 10.62%	1,837 10.28%	941 10.47%	896 10.09%	1,667 9.99%	854 10.10%	814 9.88%
生産年齢人口 (15-64歳)	12,008 57.36%	6,261 60.81%	5,747 54.03%	11,160 55.93%	5,865 59.31%	5,294 52.61%	10,293 54.31%	5,464 57.74%	4,829 50.90%	9,503 53.18%	5,095 56.72%	4,409 49.61%	8,499 50.91%	4,587 54.24%	3,911 47.49%
老年人口 (65歳以上)	6,557 31.32%	2,817 27.36%	3,740 35.16%	6,607 33.12%	2,908 29.41%	3,699 36.76%	6,593 34.79%	2,941 31.08%	3,651 38.48%	6,529 36.54%	2,948 32.81%	3,582 40.30%	6,526 39.10%	3,016 35.66%	3,511 42.63%

(単位：人)	令和27年			令和32年			令和37年			令和42年			令和47年		
	2045年			2050年			2055年			2060年			2065年		
	総数	男	女	総数	男	女	総数	男	女	総数	男	女	総数	男	女
総数	15,530	7,929	7,601	14,424	7,404	7,020	13,344	6,873	6,470	12,260	6,345	5,915	11,173	5,819	5,354
0～4歳	486	250	236	447	230	217	402	207	195	372	192	181	348	179	169
5～9歳	511	259	252	487	247	240	448	227	221	403	204	199	373	189	184
10～14歳	551	284	268	504	259	244	479	247	233	442	227	214	396	204	192
15～19歳	593	308	285	547	284	263	499	259	240	476	247	229	438	227	211
20～24歳	656	342	314	583	304	279	538	280	258	491	256	235	468	244	224
25～29歳	675	378	296	583	327	256	519	291	228	479	268	210	437	245	192
30～34歳	596	332	264	649	364	286	561	315	247	499	280	220	461	258	203
35～39歳	704	391	313	598	325	273	651	356	295	563	308	255	500	274	227
40～44歳	887	487	399	702	387	314	596	321	274	648	352	296	561	305	256
45～49歳	822	450	371	871	480	390	689	382	307	585	317	268	637	347	289
50～54歳	717	396	320	822	453	369	871	483	388	689	384	305	585	319	266
55～59歳	956	488	468	714	397	317	819	454	365	868	484	384	687	385	302
60～64歳	1,104	607	496	957	493	464	715	401	314	820	458	362	869	489	381
65～69歳	1,210	641	569	1,072	582	490	930	472	458	694	384	310	796	439	357
70～74歳	1,420	719	701	1,153	598	554	1,021	543	477	887	441	446	661	358	302
75～79歳	1,205	579	626	1,324	655	669	1,075	546	529	951	495	455	828	402	426
80～84歳	1,085	486	599	1,105	498	607	1,212	564	648	982	470	513	868	426	441
85～89歳	898	369	529	887	361	526	903	370	533	989	419	570	799	349	450
90歳以上	455	161	294	419	159	261	415	155	260	422	159	263	461	180	281
年少人口 (0-14歳)	1,548 9.97%	793 10.00%	755 9.94%	1,438 9.97%	736 9.94%	702 9.99%	1,330 9.96%	681 9.91%	649 10.03%	1,217 9.92%	623 9.82%	594 10.04%	1,118 10.00%	572 9.84%	545 10.19%
生産年齢人口 (15-64歳)	7,708 49.64%	4,180 52.72%	3,528 46.42%	7,025 48.71%	3,814 51.51%	3,212 45.75%	6,458 48.40%	3,542 51.53%	2,916 45.07%	6,118 49.91%	3,354 52.86%	2,764 46.73%	5,643 50.50%	3,092 53.14%	2,550 47.64%
老年人口 (65歳以上)	6,273 40.40%	2,956 37.28%	3,318 43.65%	5,961 41.33%	2,854 38.55%	3,107 44.26%	5,556 41.64%	2,651 38.56%	2,905 44.90%	4,925 40.17%	2,368 37.32%	2,557 43.23%	4,412 39.49%	2,154 37.02%	2,258 42.18%

○ 大山地域

(単位：人)	令和2年			令和7年			令和12年			令和17年			令和22年		
	2020年			2025年			2030年			2035年			2040年		
	総数	男	女	総数	男	女	総数	男	女	総数	男	女	総数	男	女
総数	9,753	4,767	4,986	8,978	4,368	4,610	8,217	3,990	4,227	7,496	3,633	3,863	6,797	3,300	3,497
0～4歳	268	138	131	296	153	144	243	125	118	222	114	108	214	110	104
5～9歳	344	184	159	398	198	200	310	154	155	254	127	127	232	116	116
10～14歳	444	229	216	310	164	146	414	207	207	323	161	161	265	132	132
15～19歳	515	246	268	366	194	172	305	163	142	408	206	202	318	161	157
20～24歳	556	296	259	535	276	259	360	192	168	300	162	138	401	205	196
25～29歳	359	197	162	556	300	255	384	195	189	258	136	122	216	115	101
30～34歳	326	185	142	247	129	118	451	252	199	311	164	147	209	114	95
35～39歳	451	224	227	275	157	118	231	117	114	421	228	192	291	149	142
40～44歳	600	312	289	386	183	203	273	158	115	229	118	112	418	230	188
45～49歳	834	407	426	547	287	260	383	178	205	270	154	116	227	115	113
50～54歳	676	339	337	787	380	407	542	282	260	380	174	206	267	151	117
55～59歳	604	309	296	651	315	335	751	359	393	517	266	251	363	165	199
60～64歳	630	321	310	567	277	289	643	310	332	743	353	389	511	262	249
65～69歳	731	360	371	589	294	294	551	267	285	626	299	327	725	341	384
70～74歳	803	396	407	656	308	348	555	274	282	522	249	273	594	279	314
75～79歳	607	273	335	806	367	439	601	267	334	509	238	271	480	217	263
80～84歳	468	185	283	518	211	307	685	302	384	515	221	293	439	199	239
85～89歳	319	125	194	343	122	221	389	140	249	520	205	315	396	153	243
90歳以上	219	44	175	146	51	95	146	49	96	169	58	111	230	87	143
年少人口 (0-14歳)	1,056 10.83%	550 11.54%	506 10.15%	1,004 11.19%	515 11.78%	490 10.63%	967 11.77%	487 12.19%	481 11.37%	799 10.66%	402 11.07%	397 10.27%	711 10.46%	358 10.86%	353 10.09%
生産年齢人口 (15-64歳)	5,551 56.91%	2,835 59.46%	2,716 54.47%	4,915 54.75%	2,498 57.20%	2,417 52.43%	4,323 52.60%	2,205 55.27%	2,117 50.09%	3,837 51.19%	1,961 53.99%	1,876 48.56%	3,222 47.41%	1,665 50.47%	1,557 44.52%
老年人口 (65歳以上)	3,147 32.26%	1,382 29.00%	1,764 35.38%	3,058 34.06%	1,355 31.02%	1,703 36.95%	2,927 35.62%	1,298 32.54%	1,629 38.53%	2,860 38.15%	1,270 34.94%	1,591 41.17%	2,863 42.13%	1,276 38.67%	1,587 45.39%

(単位：人)	令和27年			令和32年			令和37年			令和42年			令和47年		
	2045年			2050年			2055年			2060年			2065年		
	総数	男	女	総数	男	女	総数	男	女	総数	男	女	総数	男	女
総数	6,112	2,970	3,142	5,499	2,668	2,831	4,918	2,380	2,538	4,357	2,111	2,246	3,803	1,857	1,946
0～4歳	200	103	97	168	86	81	148	76	72	138	71	67	129	67	63
5～9歳	224	112	112	209	104	105	175	87	88	154	77	77	144	72	72
10～14歳	242	121	121	233	117	117	218	109	109	183	91	91	161	80	80
15～19歳	261	132	129	238	120	118	230	116	114	215	109	106	180	91	89
20～24歳	312	160	153	256	131	125	234	120	114	226	116	110	211	108	103
25～29歳	288	145	143	225	113	111	184	93	91	168	85	83	162	82	81
30～34歳	175	96	79	233	122	111	182	95	87	149	78	71	136	71	65
35～39歳	196	104	92	163	87	76	218	111	108	170	86	84	139	71	69
40～44歳	289	150	139	195	104	90	162	88	74	217	111	106	169	87	82
45～49歳	414	224	190	286	146	141	193	102	91	161	86	75	215	109	107
50～54歳	225	112	113	411	220	191	284	143	141	191	100	91	160	84	75
55～59歳	255	142	113	215	106	109	392	208	184	271	135	136	182	94	88
60～64歳	360	162	197	252	141	112	213	105	108	388	205	183	269	133	135
65～69歳	499	253	246	351	157	194	246	136	110	208	101	107	378	198	180
70～74歳	688	319	369	473	237	236	334	147	187	233	127	106	198	95	103
75～79歳	548	245	303	636	280	356	436	208	228	309	129	180	214	112	102
80～84歳	417	183	233	476	207	269	552	236	316	378	176	202	269	109	160
85～89歳	340	140	200	324	129	195	371	145	225	430	166	264	293	123	169
90歳以上	179	66	113	153	60	93	146	56	90	167	63	104	194	72	122
年少人口 (0-14歳)	666 10.90%	336 11.30%	331 10.52%	610 11.10%	307 11.52%	303 10.71%	541 11.00%	272 11.44%	269 10.58%	475 10.90%	239 11.33%	236 10.50%	435 11.43%	219 11.79%	216 11.08%
生産年齢人口 (15-64歳)	2,775 45.40%	1,428 48.07%	1,348 42.89%	2,475 45.01%	1,291 48.38%	1,184 41.83%	2,293 46.62%	1,180 49.57%	1,113 43.85%	2,156 49.49%	1,110 52.59%	1,046 46.58%	1,823 47.95%	930 50.06%	894 45.93%
老年人口 (65歳以上)	2,671 43.70%	1,207 40.63%	1,464 46.60%	2,414 43.89%	1,070 40.11%	1,344 47.46%	2,085 42.39%	928 38.99%	1,157 45.57%	1,726 39.61%	762 36.08%	964 42.92%	1,545 40.63%	708 38.15%	837 42.99%

○ 八尾地域

(単位：人)	令和2年			令和7年			令和12年			令和17年			令和22年		
	2020年			2025年			2030年			2035年			2040年		
	総数	男	女	総数	男	女	総数	男	女	総数	男	女	総数	男	女
総数	18,964	9,333	9,631	17,839	8,883	8,956	16,744	8,414	8,331	15,606	7,875	7,731	14,380	7,291	7,089
0～4歳	568	269	299	579	298	281	505	260	245	459	236	223	420	216	204
5～9歳	698	355	343	699	359	340	592	304	287	516	265	251	469	241	228
10～14歳	849	457	392	634	316	317	698	361	336	591	306	285	515	267	248
15～19歳	947	485	462	755	396	359	610	307	303	672	351	321	569	297	272
20～24歳	913	486	428	900	488	412	713	387	327	576	300	276	635	343	293
25～29歳	690	391	299	812	462	350	824	479	345	653	380	274	526	295	231
30～34歳	787	415	372	551	294	257	733	399	334	743	414	329	589	328	261
35～39歳	969	501	468	739	372	367	547	293	254	728	398	330	738	413	325
40～44歳	1,149	580	569	915	473	443	727	369	357	538	291	247	717	396	321
45～49歳	1,336	695	640	1,090	571	519	908	475	434	721	371	350	535	293	242
50～54歳	1,086	530	556	1,370	720	650	1,076	571	505	898	475	422	713	372	341
55～59歳	1,116	567	549	1,147	577	570	1,352	719	633	1,062	571	491	886	476	411
60～64歳	1,218	592	626	1,148	568	580	1,149	574	575	1,354	715	639	1,065	569	496
65～69歳	1,665	860	806	1,208	594	614	1,132	553	579	1,134	559	575	1,337	698	639
70～74歳	1,585	809	776	1,570	772	798	1,170	567	603	1,099	529	569	1,103	537	566
75～79歳	1,159	563	596	1,615	814	801	1,453	713	740	1,087	526	560	1,024	493	530
80～84歳	917	373	544	1,014	462	551	1,409	668	741	1,280	591	688	964	440	524
85～89歳	767	261	506	732	240	492	788	311	477	1,107	458	648	1,021	413	608
90歳以上	544	144	400	361	106	255	358	103	255	388	137	252	554	206	348
年少人口 (0-14歳)	2,115	1,081	1,034	1,912	974	938	1,795	926	869	1,565	807	758	1,404	724	680
	11.15%	11.58%	10.74%	10.72%	10.96%	10.47%	10.72%	11.00%	10.43%	10.03%	10.25%	9.81%	9.76%	9.93%	9.59%
生産年齢人口 (15-64歳)	10,212	5,242	4,970	9,427	4,921	4,506	8,640	4,574	4,066	7,946	4,267	3,679	6,974	3,780	3,193
	53.85%	56.17%	51.60%	52.85%	55.40%	50.31%	51.60%	54.36%	48.81%	50.92%	54.18%	47.59%	48.49%	51.84%	45.05%
老年人口 (65歳以上)	6,637	3,010	3,627	6,500	2,988	3,512	6,310	2,914	3,395	6,094	2,801	3,294	6,003	2,787	3,215
	35.00%	32.25%	37.66%	36.44%	33.64%	39.21%	37.68%	34.64%	40.76%	39.05%	35.57%	42.60%	41.74%	38.23%	45.36%

(単位：人)	令和27年			令和32年			令和37年			令和42年			令和47年		
	2045年			2050年			2055年			2060年			2065年		
	総数	男	女	総数	男	女	総数	男	女	総数	男	女	総数	男	女
総数	13,132	6,731	6,400	12,012	6,224	5,788	11,011	5,753	5,259	10,024	5,277	4,748	9,038	4,801	4,238
0～4歳	398	205	193	359	185	174	318	163	154	290	149	141	267	137	130
5～9歳	429	221	209	407	209	198	366	188	178	325	167	158	296	152	144
10～14歳	468	242	225	428	222	207	406	210	196	366	189	176	324	168	156
15～19歳	496	259	237	450	235	215	413	215	197	391	204	187	352	184	168
20～24歳	538	290	248	469	253	216	426	230	196	390	211	180	370	200	170
25～29歳	582	337	245	493	285	208	430	249	181	390	226	164	358	207	151
30～34歳	475	255	220	525	291	234	444	246	198	388	215	173	352	195	157
35～39歳	585	327	258	472	254	218	521	290	231	441	246	196	385	215	171
40～44歳	727	411	316	576	325	251	465	253	212	514	289	225	435	244	190
45～49歳	712	398	315	723	413	310	573	327	246	462	254	208	511	290	220
50～54歳	529	293	236	705	399	306	716	414	302	567	328	240	457	255	202
55～59歳	704	372	332	523	294	230	697	399	298	708	414	294	561	328	233
60～64歳	889	474	415	706	371	336	525	293	232	699	398	302	710	413	297
65～69歳	1,053	556	497	879	463	416	698	362	336	518	286	232	690	389	302
70～74歳	1,302	672	630	1,024	535	490	855	446	410	680	349	331	504	275	229
75～79歳	1,030	502	528	1,216	628	588	957	500	457	799	417	382	635	326	309
80～84歳	914	416	497	919	424	495	1,082	530	551	851	422	429	710	352	359
85～89歳	779	313	467	739	296	443	742	301	441	867	376	491	681	300	382
90歳以上	520	189	331	397	143	254	377	135	241	378	138	240	440	172	268
年少人口 (0-14歳)	1,295	668	627	1,194	616	578	1,090	562	528	980	505	474	887	457	429
	9.86%	9.92%	9.80%	9.94%	9.89%	9.99%	9.90%	9.77%	10.04%	9.77%	9.58%	9.99%	9.81%	9.52%	10.13%
生産年齢人口 (15-64歳)	6,239	3,416	2,823	5,643	3,120	2,524	5,210	2,916	2,294	4,951	2,784	2,167	4,490	2,530	1,960
	47.51%	50.75%	44.10%	46.98%	50.12%	43.60%	47.32%	50.69%	43.63%	49.39%	52.75%	45.65%	49.68%	52.70%	46.26%
老年人口 (65歳以上)	5,598	2,648	2,950	5,175	2,489	2,686	4,711	2,275	2,436	4,094	1,988	2,106	3,661	1,814	1,848
	42.63%	39.33%	46.09%	43.08%	39.98%	46.41%	42.78%	39.54%	46.33%	40.84%	37.67%	44.35%	40.51%	37.78%	43.60%



○ 婦中地域

(単位：人)	令和2年			令和7年			令和12年			令和17年			令和22年		
	2020年			2025年			2030年			2035年			2040年		
	総数	男	女	総数	男	女	総数	男	女	総数	男	女	総数	男	女
総数	41,342	20,281	21,061	41,446	20,434	21,011	41,668	20,629	21,040	41,768	20,729	21,040	41,573	20,713	20,859
0～4歳	1,758	920	838	1,740	896	844	1,659	854	805	1,639	844	795	1,644	846	798
5～9歳	2,064	1,026	1,038	1,907	976	930	1,790	916	873	1,707	874	833	1,686	863	823
10～14歳	2,305	1,197	1,109	1,955	1,006	949	1,916	985	931	1,799	925	874	1,715	882	833
15～19歳	2,196	1,136	1,060	2,311	1,155	1,157	1,972	990	982	1,932	970	963	1,814	911	904
20～24歳	1,984	980	1,004	2,279	1,189	1,090	2,319	1,190	1,130	1,979	1,020	959	1,939	999	940
25～29歳	2,091	1,102	989	2,164	1,180	985	2,558	1,408	1,150	2,600	1,408	1,192	2,219	1,207	1,012
30～34歳	2,242	1,157	1,085	1,936	978	958	2,314	1,227	1,088	2,734	1,464	1,270	2,781	1,465	1,317
35～39歳	2,586	1,296	1,290	2,264	1,166	1,098	2,011	1,016	995	2,405	1,275	1,129	2,841	1,523	1,319
40～44歳	3,243	1,659	1,584	2,536	1,260	1,276	2,262	1,177	1,085	2,010	1,026	983	2,404	1,288	1,116
45～49歳	3,391	1,706	1,684	3,190	1,623	1,567	2,564	1,264	1,299	2,286	1,181	1,105	2,032	1,030	1,002
50～54歳	2,671	1,322	1,349	3,545	1,763	1,782	3,210	1,629	1,581	2,581	1,269	1,311	2,302	1,187	1,115
55～59歳	2,396	1,154	1,242	2,745	1,380	1,365	3,499	1,733	1,766	3,170	1,603	1,567	2,550	1,250	1,300
60～64歳	2,238	1,088	1,150	2,438	1,168	1,270	2,715	1,360	1,354	3,463	1,711	1,752	3,140	1,584	1,556
65～69歳	2,643	1,304	1,340	2,171	1,058	1,113	2,380	1,129	1,251	2,652	1,317	1,336	3,388	1,659	1,729
70～74歳	2,564	1,282	1,282	2,428	1,144	1,284	2,081	994	1,087	2,287	1,063	1,224	2,552	1,244	1,308
75～79歳	1,908	869	1,040	2,582	1,212	1,371	2,282	1,040	1,242	1,962	908	1,054	2,165	975	1,189
80～84歳	1,333	563	769	1,644	708	936	2,313	1,020	1,293	2,063	885	1,178	1,784	779	1,004
85～89歳	1,018	321	698	1,071	402	669	1,299	503	796	1,850	738	1,112	1,674	651	1,023
90歳以上	710	198	512	538	172	366	525	194	332	650	247	402	942	370	572
年少人口 (0-14歳)	6,127 14.82%	3,142 15.49%	2,985 14.17%	5,602 13.52%	2,877 14.08%	2,724 12.97%	5,365 12.88%	2,756 13.36%	2,609 12.40%	5,144 12.32%	2,642 12.75%	2,502 11.89%	5,045 12.13%	2,591 12.51%	2,453 11.76%
生産年齢人口 (15-64歳)	25,037 60.56%	12,601 62.13%	12,436 59.05%	25,409 61.31%	12,861 62.94%	12,548 59.72%	25,423 61.01%	12,994 62.99%	12,429 59.08%	25,160 60.24%	12,928 62.37%	12,232 58.14%	24,024 57.79%	12,444 60.08%	11,580 55.51%
老年人口 (65歳以上)	10,177 24.62%	4,537 22.37%	5,640 26.78%	10,435 25.18%	4,696 22.98%	5,739 27.31%	10,880 26.11%	4,879 23.65%	6,001 28.52%	11,464 27.45%	5,158 24.88%	6,306 29.97%	12,504 30.08%	5,678 27.41%	6,826 32.72%

(単位：人)	令和27年			令和32年			令和37年			令和42年			令和47年		
	2045年			2050年			2055年			2060年			2065年		
	総数	男	女	総数	男	女	総数	男	女	総数	男	女	総数	男	女
総数	41,224	20,645	20,579	40,942	20,574	20,368	40,545	20,418	20,127	39,828	20,112	19,716	38,831	19,700	19,132
0～4歳	1,659	854	805	1,641	845	796	1,578	813	766	1,503	774	729	1,471	757	714
5～9歳	1,691	866	825	1,707	874	833	1,688	864	824	1,624	831	792	1,546	792	755
10～14歳	1,694	871	823	1,699	874	825	1,715	882	833	1,697	873	824	1,632	839	793
15～19歳	1,730	868	862	1,709	858	851	1,714	860	854	1,730	868	862	1,711	859	852
20～24歳	1,821	938	883	1,736	895	842	1,715	884	831	1,721	887	834	1,736	895	842
25～29歳	2,175	1,184	992	2,042	1,111	931	1,948	1,060	888	1,924	1,047	877	1,930	1,050	880
30～34歳	2,374	1,256	1,118	2,327	1,231	1,096	2,185	1,156	1,029	2,083	1,102	981	2,058	1,089	969
35～39歳	2,891	1,523	1,367	2,467	1,306	1,161	2,419	1,280	1,138	2,271	1,202	1,069	2,165	1,146	1,019
40～44歳	2,842	1,538	1,304	2,891	1,539	1,352	2,467	1,319	1,148	2,418	1,293	1,125	2,271	1,214	1,057
45～49歳	2,431	1,294	1,137	2,873	1,545	1,328	2,922	1,546	1,377	2,494	1,325	1,169	2,445	1,299	1,146
50～54歳	2,047	1,036	1,011	2,448	1,300	1,148	2,893	1,553	1,340	2,943	1,554	1,390	2,512	1,332	1,180
55～59歳	2,275	1,169	1,106	2,023	1,020	1,002	2,419	1,281	1,138	2,859	1,530	1,329	2,909	1,531	1,378
60～64歳	2,527	1,236	1,291	2,255	1,156	1,099	2,005	1,009	996	2,397	1,267	1,131	2,833	1,513	1,320
65～69歳	3,074	1,538	1,536	2,475	1,200	1,275	2,207	1,123	1,085	1,963	980	983	2,346	1,230	1,116
70～74歳	3,265	1,570	1,695	2,961	1,456	1,506	2,386	1,136	1,250	2,126	1,063	1,064	1,891	927	964
75～79歳	2,418	1,145	1,273	3,095	1,445	1,650	2,806	1,340	1,466	2,262	1,046	1,217	2,013	978	1,035
80～84歳	1,981	844	1,137	2,208	991	1,217	2,828	1,251	1,578	2,561	1,160	1,401	2,068	905	1,163
85～89歳	1,462	582	880	1,626	630	996	1,806	740	1,066	2,316	934	1,382	2,094	866	1,227
90歳以上	867	333	534	757	298	459	842	322	520	935	378	557	1,199	478	722
年少人口 (0-14歳)	5,044 12.24%	2,591 12.55%	2,453 11.92%	5,047 12.33%	2,593 12.60%	2,455 12.05%	4,982 12.29%	2,559 12.53%	2,423 12.04%	4,824 12.11%	2,478 12.32%	2,346 11.90%	4,649 11.97%	2,388 12.12%	2,261 11.82%
生産年齢人口 (15-64歳)	23,113 56.07%	12,042 58.33%	11,071 53.80%	22,771 55.62%	11,961 58.14%	10,810 53.07%	22,687 55.96%	11,948 58.52%	10,739 53.36%	22,841 57.35%	12,075 60.04%	10,766 54.61%	22,570 58.12%	11,927 60.55%	10,643 55.63%
老年人口 (65歳以上)	13,067 31.70%	6,011 29.12%	7,055 34.28%	13,123 32.05%	6,020 29.26%	7,104 34.88%	12,876 31.76%	5,911 28.95%	6,965 34.60%	12,163 30.54%	5,560 27.64%	6,603 33.49%	11,611 29.90%	5,384 27.33%	6,227 32.55%

○ 山田地域

(単位：人)	令和2年			令和7年			令和12年			令和17年			令和22年		
	2020年			2025年			2030年			2035年			2040年		
	総数	男	女	総数	男	女	総数	男	女	総数	男	女	総数	男	女
総数	1,409	688	721	1,222	603	619	1,077	534	544	945	466	479	808	396	412
0～4歳	40	21	19	32	17	16	27	14	13	20	11	10	16	8	8
5～9歳	46	29	17	37	19	18	27	14	14	23	11	11	17	9	9
10～14歳	60	31	28	40	21	19	35	17	18	26	12	14	21	10	11
15～19歳	57	28	29	50	30	21	35	18	17	31	14	17	23	10	12
20～24歳	43	25	17	49	32	17	41	27	14	27	16	11	24	13	11
25～29歳	54	31	23	38	23	15	47	31	16	39	27	13	26	16	11
30～34歳	59	30	29	33	16	17	31	21	10	39	28	11	32	24	9
35～39歳	64	32	32	48	25	23	28	13	14	26	17	9	32	23	9
40～44歳	72	37	36	61	29	32	45	23	22	26	12	14	24	16	8
45～49歳	99	56	43	59	32	26	59	28	31	44	23	21	25	12	13
50～54歳	79	35	45	99	50	49	55	29	26	55	25	30	41	20	21
55～59歳	67	27	40	79	37	42	99	50	49	55	29	26	55	25	30
60～64歳	106	54	52	72	30	42	78	38	40	98	51	47	54	30	25
65～69歳	156	83	73	108	56	52	69	28	41	76	36	39	95	50	46
70～74歳	127	70	56	134	65	68	98	49	49	64	25	39	69	32	37
75～79歳	89	39	50	119	57	62	120	54	65	88	41	47	58	21	37
80～84歳	68	29	39	77	37	40	103	48	55	104	46	58	77	35	43
85～89歳	64	15	49	56	22	33	61	27	34	83	35	48	85	34	51
90歳以上	60	16	44	32	6	26	20	5	15	22	7	15	31	9	22
年少人口 (0-14歳)	145	81	64	109	56	53	89	44	45	69	34	35	54	27	27
	10.30%	11.83%	8.85%	8.95%	9.33%	8.59%	8.29%	8.31%	8.26%	7.28%	7.34%	7.22%	6.73%	6.82%	6.65%
生産年齢人口 (15-64歳)	700	354	346	588	304	284	517	278	239	440	242	198	337	188	149
	49.67%	51.48%	47.93%	48.11%	50.43%	45.85%	48.00%	52.11%	43.97%	46.53%	51.93%	41.27%	41.73%	47.51%	36.16%
老年人口 (65歳以上)	564	252	312	525	243	282	471	211	260	437	190	247	416	181	236
	40.03%	36.69%	43.22%	42.94%	40.24%	45.57%	43.71%	39.57%	47.77%	46.19%	40.72%	51.51%	51.54%	45.66%	57.19%

(単位：人)	令和27年			令和32年			令和37年			令和42年			令和47年		
	2045年			2050年			2055年			2060年			2065年		
	総数	男	女	総数	男	女	総数	男	女	総数	男	女	総数	男	女
総数	674	332	342	560	279	281	471	238	233	392	201	191	316	165	151
0～4歳	13	7	6	11	6	5	9	5	4	7	4	4	6	3	3
5～9歳	13	7	7	11	6	5	9	5	5	8	4	4	6	3	3
10～14歳	16	8	9	13	6	7	10	5	5	9	4	5	7	3	4
15～19歳	19	9	10	14	7	8	11	5	6	9	4	5	8	4	4
20～24歳	18	10	8	15	8	7	11	6	5	9	5	4	7	4	3
25～29歳	23	13	10	17	9	8	14	8	6	11	6	5	8	5	4
30～34歳	21	14	7	18	11	7	13	8	5	11	7	4	9	5	3
35～39歳	27	19	8	18	11	6	15	9	6	11	7	4	9	6	4
40～44歳	30	21	9	25	18	7	17	11	6	14	9	6	11	6	4
45～49歳	23	15	8	29	20	9	24	17	7	16	10	6	14	8	6
50～54歳	24	11	13	21	14	8	27	18	8	22	16	7	15	9	6
55～59歳	41	20	21	24	11	13	22	14	8	27	18	8	22	16	7
60～64歳	55	25	29	41	21	20	23	11	12	21	14	7	27	19	8
65～69歳	53	29	24	53	25	29	39	20	19	23	11	12	21	14	7
70～74歳	87	44	44	48	25	23	49	22	27	36	18	18	21	9	12
75～79歳	63	27	36	79	37	42	44	21	22	44	18	26	33	15	18
80～84歳	52	18	34	56	23	32	69	32	38	38	18	20	39	16	24
85～89歳	64	27	37	43	14	30	46	18	29	57	24	33	32	14	18
90歳以上	33	9	24	24	7	17	17	4	14	18	5	13	22	7	15
年少人口 (0-14歳)	43	21	21	35	17	17	29	14	14	24	12	12	19	10	10
	6.33%	6.40%	6.27%	6.19%	6.19%	6.18%	6.08%	5.98%	6.18%	6.03%	5.85%	6.23%	6.12%	5.82%	6.44%
生産年齢人口 (15-64歳)	280	157	122	221	130	91	177	108	70	152	95	56	129	81	48
	41.49%	47.39%	35.77%	39.55%	46.78%	32.38%	37.64%	45.14%	29.97%	38.64%	47.36%	29.44%	40.91%	49.15%	31.87%
老年人口 (65歳以上)	352	153	198	304	131	173	265	116	149	217	94	123	167	74	93
	52.18%	46.22%	57.96%	54.26%	47.03%	61.43%	56.28%	48.88%	63.86%	55.33%	46.79%	64.33%	52.97%	45.03%	61.68%

○ 細入地域

(単位：人)	令和2年			令和7年			令和12年			令和17年			令和22年		
	2020年			2025年			2030年			2035年			2040年		
	総数	男	女	総数	男	女	総数	男	女	総数	男	女	総数	男	女
総数	1,187	581	606	1,033	519	514	901	467	434	783	412	372	666	360	306
0～4歳	23	11	12	28	14	14	22	11	11	19	10	9	16	8	8
5～9歳	34	24	10	40	23	16	30	18	12	23	14	10	21	12	8
10～14歳	52	28	24	27	19	8	41	25	16	31	19	12	24	15	10
15～19歳	35	19	16	51	29	22	31	22	9	46	28	18	35	21	13
20～24歳	57	37	21	42	25	17	47	30	18	30	23	7	44	29	14
25～29歳	49	22	26	43	29	14	29	17	12	33	21	12	21	16	5
30～34歳	37	19	18	34	18	15	42	30	12	28	18	10	32	22	10
35～39歳	50	28	22	44	21	23	32	18	14	40	29	11	27	18	9
40～44歳	59	35	25	47	29	18	40	21	19	29	17	12	38	29	10
45～49歳	78	37	42	51	29	22	46	27	18	39	19	20	29	16	12
50～54歳	66	31	35	72	29	43	44	23	21	39	22	17	34	15	19
55～59歳	62	33	29	59	28	31	70	29	42	43	22	20	38	21	17
60～64歳	81	36	45	62	30	32	57	27	30	68	28	40	42	22	20
65～69歳	108	59	49	62	27	35	53	25	28	50	23	27	59	24	35
70～74歳	120	55	65	96	46	50	58	25	33	49	23	27	46	21	25
75～79歳	99	48	51	119	51	68	81	38	43	49	20	29	42	19	23
80～84歳	69	29	40	82	43	38	99	47	52	68	35	33	41	19	22
85～89歳	65	20	45	55	21	34	63	29	34	79	32	47	55	24	30
90歳以上	42	11	31	20	5	15	15	5	10	18	7	11	23	8	15
年少人口 (0-14歳)	109	63	46	95	57	38	93	54	39	74	42	31	61	35	26
	9.22%	10.85%	7.66%	9.21%	11.02%	7.38%	10.29%	11.48%	9.01%	9.41%	10.31%	8.42%	9.14%	9.73%	8.45%
生産年齢人口 (15-64歳)	574	296	278	504	267	237	439	244	195	396	229	168	339	209	129
	48.38%	50.97%	45.91%	48.82%	51.54%	46.07%	48.73%	52.34%	44.85%	50.62%	55.53%	45.19%	50.87%	58.16%	42.29%
老年人口 (65歳以上)	503	222	281	434	194	239	369	169	200	313	141	172	266	116	151
	42.40%	38.18%	46.43%	41.97%	37.44%	46.55%	40.98%	36.18%	46.13%	39.97%	34.17%	46.39%	39.99%	32.11%	49.26%

(単位：人)	令和27年			令和32年			令和37年			令和42年			令和47年		
	2045年			2050年			2055年			2060年			2065年		
	総数	男	女	総数	男	女	総数	男	女	総数	男	女	総数	男	女
総数	568	316	252	492	281	211	432	254	178	378	228	150	325	203	122
0～4歳	14	7	7	12	6	6	10	5	5	8	4	4	8	4	4
5～9歳	17	10	7	15	9	6	12	7	5	11	6	4	9	5	4
10～14歳	21	13	8	18	11	7	15	9	6	13	8	5	11	7	4
15～19歳	27	17	11	24	15	9	20	12	8	17	10	7	15	9	6
20～24歳	33	22	11	26	17	8	23	15	7	19	13	6	16	11	5
25～29歳	30	20	10	23	15	8	18	12	6	16	11	5	13	9	4
30～34歳	21	17	4	30	21	8	23	16	6	18	13	5	16	11	4
35～39歳	31	21	10	20	16	4	29	21	8	22	16	6	17	12	5
40～44歳	25	17	8	29	21	8	19	16	3	27	20	7	20	15	5
45～49歳	37	27	10	24	16	8	28	19	8	18	15	3	26	19	7
50～54歳	24	13	12	30	21	9	20	13	8	23	15	8	15	12	3
55～59歳	33	15	18	24	12	11	30	21	9	20	12	7	23	15	8
60～64歳	37	21	16	32	15	18	23	12	11	29	20	9	19	12	7
65～69歳	36	19	17	32	18	14	28	13	15	20	11	10	25	17	8
70～74歳	55	22	34	33	17	16	30	16	14	26	11	15	19	10	9
75～79歳	40	17	22	48	18	29	29	14	14	25	13	12	23	10	13
80～84歳	36	18	18	33	16	17	40	17	23	24	13	11	22	13	9
85～89歳	34	13	20	29	12	17	27	12	16	33	12	21	20	9	10
90歳以上	16	7	10	10	4	7	9	3	5	8	3	5	10	3	7
年少人口 (0-14歳)	52	30	22	44	25	19	38	22	16	32	18	14	28	16	12
	9.17%	9.49%	8.76%	8.89%	8.95%	8.81%	8.69%	8.50%	8.98%	8.50%	8.12%	9.09%	8.61%	7.92%	9.77%
生産年齢人口 (15-64歳)	299	190	109	263	171	92	232	158	75	208	145	63	179	125	54
	52.65%	60.13%	43.27%	53.35%	60.63%	43.65%	53.73%	62.00%	41.91%	55.10%	63.80%	41.89%	55.14%	61.70%	44.22%
老年人口 (65歳以上)	217	96	121	186	86	100	162	75	87	137	64	74	118	62	56
	38.18%	30.37%	47.97%	37.76%	30.42%	47.54%	37.58%	29.50%	49.11%	36.39%	28.08%	49.02%	36.25%	30.38%	46.01%

### Ⅲ.世帯数

#### ○家族類型別・性別世帯主率

世帯主の 年齢	世帯主：男					世帯主：女				
	単独世帯	夫婦のみの 世帯	夫婦と 子から成る 世帯	ひとり親と 子から成る 世帯	その他の 一般世帯	単独世帯	夫婦のみの 世帯	夫婦と 子から成る 世帯	ひとり親と 子から成る 世帯	その他の 一般世帯
平成27年(2015年)										
20歳未満	0.02527	0.00000	0.00017	0.00002	0.00006	0.01759	0.00000	0.00000	0.00007	0.00029
20～24歳	0.38058	0.01173	0.01386	0.00112	0.00805	0.23961	0.00069	0.00023	0.00503	0.00593
25～29歳	0.24738	0.09497	0.11335	0.00583	0.01693	0.14659	0.00472	0.00241	0.01616	0.00640
30～34歳	0.15366	0.10879	0.30378	0.01020	0.02624	0.08789	0.00273	0.00720	0.03397	0.00521
35～39歳	0.12599	0.07992	0.40072	0.01699	0.04045	0.06633	0.00266	0.00471	0.04808	0.00654
40～44歳	0.12634	0.07270	0.42230	0.03018	0.06072	0.06156	0.00146	0.00309	0.07363	0.00808
45～49歳	0.15168	0.07696	0.39223	0.04314	0.09253	0.07100	0.00177	0.00220	0.09221	0.01168
50～54歳	0.15402	0.11282	0.35261	0.05573	0.13705	0.08180	0.00152	0.00192	0.08112	0.01702
55～59歳	0.15034	0.17414	0.28774	0.05531	0.19614	0.08298	0.00141	0.00149	0.06882	0.01737
60～64歳	0.14044	0.25388	0.25192	0.04308	0.21428	0.09668	0.00184	0.00071	0.05368	0.01679
65～69歳	0.12550	0.35191	0.23338	0.02927	0.19028	0.12214	0.00158	0.00078	0.05234	0.02083
70～74歳	0.09812	0.43387	0.21695	0.02146	0.16250	0.16102	0.00152	0.00027	0.05269	0.02122
75～79歳	0.09180	0.45893	0.18587	0.02370	0.15571	0.21339	0.00084	0.00009	0.05374	0.02147
80～84歳	0.09672	0.41192	0.14829	0.02840	0.16996	0.23547	0.00111	0.00000	0.04501	0.02414
85歳以上	0.09859	0.28160	0.08270	0.03533	0.19978	0.16819	0.00016	0.00000	0.03729	0.01862
令和2年(2020年)										
20歳未満	0.02545	0.00000	0.00017	0.00003	0.00006	0.01779	0.00000	0.00000	0.00007	0.00029
20～24歳	0.38466	0.01120	0.01353	0.00117	0.00700	0.24162	0.00065	0.00023	0.00552	0.00540
25～29歳	0.26312	0.09376	0.10847	0.00595	0.01467	0.15354	0.00473	0.00236	0.02204	0.00553
30～34歳	0.16734	0.11369	0.30521	0.00957	0.02287	0.09350	0.00291	0.00728	0.04495	0.00450
35～39歳	0.13688	0.08031	0.41341	0.01574	0.03607	0.07368	0.00259	0.00476	0.05738	0.00683
40～44歳	0.12944	0.07690	0.44697	0.03493	0.05651	0.06998	0.00150	0.00336	0.07979	0.00793
45～49歳	0.15265	0.08459	0.41389	0.04086	0.07764	0.08264	0.00195	0.00231	0.09046	0.01277
50～54歳	0.16712	0.12341	0.35543	0.05482	0.10642	0.09456	0.00167	0.00197	0.07977	0.01510
55～59歳	0.17267	0.18336	0.28854	0.06297	0.15933	0.09550	0.00151	0.00160	0.06895	0.01698
60～64歳	0.15857	0.25464	0.24765	0.05479	0.19275	0.10481	0.00186	0.00078	0.05766	0.01635
65～69歳	0.14641	0.34282	0.22441	0.03352	0.17779	0.12620	0.00156	0.00082	0.05426	0.01955
70～74歳	0.12131	0.42414	0.20758	0.01990	0.15660	0.16186	0.00155	0.00027	0.05087	0.02001
75～79歳	0.10702	0.47125	0.19077	0.02296	0.13818	0.21631	0.00088	0.00009	0.05726	0.02061
80～84歳	0.10316	0.43655	0.16892	0.02897	0.14394	0.24220	0.00121	0.00000	0.05156	0.02250
85歳以上	0.10503	0.31346	0.09612	0.03502	0.16328	0.18271	0.00018	0.00000	0.04280	0.01725
令和7年(2025年)										
20歳未満	0.02627	0.00000	0.00017	0.00003	0.00005	0.01829	0.00000	0.00000	0.00007	0.00029
20～24歳	0.38806	0.01156	0.01414	0.00131	0.00729	0.24558	0.00068	0.00024	0.00601	0.00556
25～29歳	0.27152	0.09695	0.11095	0.00597	0.01357	0.15814	0.00491	0.00241	0.02463	0.00520
30～34歳	0.17526	0.11533	0.30094	0.00958	0.02135	0.09697	0.00300	0.00725	0.04957	0.00409
35～39歳	0.14478	0.08630	0.42274	0.01485	0.03298	0.07819	0.00275	0.00487	0.06487	0.00627
40～44歳	0.14038	0.07702	0.45552	0.03287	0.05219	0.07586	0.00147	0.00340	0.08848	0.00856
45～49歳	0.15988	0.08318	0.43441	0.04991	0.07370	0.08909	0.00191	0.00249	0.09808	0.01261
50～54歳	0.16914	0.13078	0.37100	0.05321	0.09416	0.10656	0.00181	0.00205	0.07832	0.01606
55～59歳	0.18707	0.19058	0.29010	0.06513	0.13228	0.10493	0.00160	0.00169	0.06775	0.01636
60～64歳	0.17834	0.26513	0.24542	0.05833	0.16251	0.11675	0.00192	0.00081	0.05801	0.01667
65～69歳	0.16448	0.33936	0.21780	0.03957	0.16313	0.13700	0.00155	0.00086	0.05750	0.01939
70～74歳	0.14312	0.41621	0.19972	0.02010	0.14770	0.16573	0.00155	0.00027	0.05197	0.01918
75～79歳	0.12753	0.46311	0.18496	0.02125	0.13376	0.22116	0.00091	0.00009	0.05795	0.01980
80～84歳	0.11267	0.45153	0.17428	0.02781	0.12865	0.24762	0.00125	0.00000	0.05575	0.02189
85歳以上	0.11321	0.33215	0.10668	0.03496	0.13727	0.18861	0.00020	0.00000	0.04760	0.01608

世帯主の 年齢	世帯主：男					世帯主：女				
	単独世帯	夫婦のみの 世帯	夫婦と 子から成る 世帯	ひとり親と 子から成る 世帯	その他の 一般世帯	単独世帯	夫婦のみの 世帯	夫婦と 子から成る 世帯	ひとり親と 子から成る 世帯	その他の 一般世帯
令和12年(2030年)										
20歳未満	0.02682	0.00000	0.00019	0.00003	0.00005	0.01869	0.00000	0.00000	0.00008	0.00027
20～24歳	0.39156	0.01139	0.01409	0.00120	0.00665	0.24918	0.00068	0.00024	0.00588	0.00529
25～29歳	0.28235	0.09622	0.11096	0.00680	0.01428	0.16349	0.00486	0.00243	0.02599	0.00551
30～34歳	0.17991	0.11492	0.30433	0.00976	0.02067	0.09938	0.00303	0.00730	0.05224	0.00394
35～39歳	0.15175	0.08940	0.42237	0.01519	0.03156	0.08205	0.00280	0.00489	0.06867	0.00597
40～44歳	0.14747	0.08106	0.46633	0.03140	0.04897	0.07998	0.00152	0.00352	0.09621	0.00871
45～49歳	0.17096	0.08252	0.44351	0.04729	0.06980	0.09425	0.00189	0.00248	0.10630	0.01283
50～54歳	0.17466	0.13080	0.38712	0.06642	0.09078	0.11322	0.00184	0.00228	0.08455	0.01595
55～59歳	0.18987	0.19621	0.30295	0.06472	0.12133	0.11279	0.00169	0.00179	0.06692	0.01730
60～64歳	0.19246	0.27390	0.24479	0.05864	0.14071	0.12659	0.00198	0.00084	0.05753	0.01687
65～69歳	0.18274	0.34443	0.21277	0.04033	0.14356	0.15225	0.00159	0.00088	0.05792	0.02029
70～74歳	0.16377	0.41294	0.19314	0.02203	0.13720	0.17555	0.00155	0.00027	0.05372	0.01930
75～79歳	0.14702	0.45628	0.17977	0.02082	0.12711	0.22854	0.00092	0.00009	0.06059	0.01931
80～84歳	0.12583	0.45018	0.17153	0.02560	0.12498	0.25348	0.00130	0.00000	0.05774	0.02119
85歳以上	0.12168	0.34678	0.11211	0.03418	0.12027	0.19226	0.00021	0.00000	0.05143	0.01548
令和17年(2035年)										
20歳未満	0.02759	0.00000	0.00021	0.00003	0.00005	0.01908	0.00000	0.00000	0.00008	0.00027
20～24歳	0.39512	0.01136	0.01420	0.00119	0.00624	0.25268	0.00068	0.00024	0.00595	0.00513
25～29歳	0.29323	0.09569	0.10993	0.00621	0.01315	0.16871	0.00486	0.00239	0.02586	0.00529
30～34歳	0.18520	0.11573	0.30492	0.01101	0.02154	0.10217	0.00305	0.00730	0.05449	0.00416
35～39歳	0.15485	0.09270	0.42896	0.01542	0.03155	0.08490	0.00284	0.00493	0.07137	0.00592
40～44歳	0.15296	0.08502	0.46927	0.03221	0.04774	0.08439	0.00158	0.00361	0.10131	0.00853
45～49歳	0.17901	0.08379	0.45479	0.04550	0.06685	0.09839	0.00195	0.00253	0.11382	0.01284
50～54歳	0.18479	0.13022	0.39179	0.06324	0.08712	0.11912	0.00186	0.00226	0.09001	0.01616
55～59歳	0.19575	0.19521	0.31637	0.08332	0.11803	0.11613	0.00174	0.00206	0.07242	0.01735
60～64歳	0.19596	0.28348	0.25357	0.05904	0.13192	0.13424	0.00209	0.00088	0.05798	0.01783
65～69歳	0.19730	0.34867	0.20920	0.04017	0.13002	0.16661	0.00161	0.00093	0.05757	0.02123
70～74歳	0.18492	0.41765	0.18751	0.02148	0.12384	0.18922	0.00158	0.00027	0.05358	0.02050
75～79歳	0.16661	0.45177	0.17489	0.02241	0.11952	0.24022	0.00092	0.00009	0.06349	0.01955
80～84歳	0.13916	0.44843	0.16856	0.02460	0.11968	0.26151	0.00132	0.00000	0.06086	0.02077
85歳以上	0.13102	0.35494	0.11413	0.03262	0.11266	0.19669	0.00023	0.00000	0.05427	0.01515
令和22年(2040年)										
20歳未満	0.02720	0.00000	0.00021	0.00003	0.00004	0.01873	0.00000	0.00000	0.00008	0.00027
20～24歳	0.39965	0.01129	0.01427	0.00115	0.00595	0.25715	0.00068	0.00026	0.00600	0.00505
25～29歳	0.30430	0.09509	0.10903	0.00604	0.01238	0.17404	0.00483	0.00236	0.02613	0.00514
30～34歳	0.19126	0.11583	0.30328	0.01006	0.02065	0.10491	0.00307	0.00720	0.05446	0.00403
35～39歳	0.15891	0.09610	0.43346	0.01729	0.03243	0.08791	0.00287	0.00495	0.07402	0.00613
40～44歳	0.15527	0.08899	0.47833	0.03275	0.04799	0.08757	0.00162	0.00371	0.10544	0.00854
45～49歳	0.18435	0.08607	0.46105	0.04697	0.06587	0.10280	0.00202	0.00260	0.11907	0.01277
50～54歳	0.19168	0.13212	0.39880	0.06107	0.08446	0.12412	0.00194	0.00229	0.09496	0.01617
55～59歳	0.20659	0.19244	0.32095	0.09393	0.11503	0.11938	0.00176	0.00215	0.07832	0.01779
60～64歳	0.20134	0.28732	0.26250	0.06716	0.12817	0.13694	0.00213	0.00094	0.06153	0.01770
65～69歳	0.20130	0.35751	0.21271	0.03674	0.12321	0.17845	0.00168	0.00090	0.05725	0.02210
70～74歳	0.20362	0.42224	0.18328	0.01964	0.11411	0.20252	0.00159	0.00027	0.05208	0.02148
75～79歳	0.18573	0.45449	0.17082	0.02142	0.10983	0.25455	0.00093	0.00009	0.06390	0.02046
80～84歳	0.15328	0.44679	0.16553	0.02549	0.11302	0.27196	0.00132	0.00000	0.06369	0.02082
85歳以上	0.14458	0.35038	0.11093	0.03086	0.10856	0.19469	0.00022	0.00000	0.05676	0.01428

世帯主の 年齢	世帯主：男					世帯主：女				
	単独世帯	夫婦のみの 世帯	夫婦と 子から成る 世帯	ひとり親と 子から成る 世帯	その他の 一般世帯	単独世帯	夫婦のみの 世帯	夫婦と 子から成る 世帯	ひとり親と 子から成る 世帯	その他の 一般世帯
令和27年(2045年)										
20歳未満	0.02681	0.00000	0.00021	0.00003	0.00004	0.01839	0.00000	0.00000	0.00008	0.00027
20～24歳	0.40424	0.01122	0.01435	0.00111	0.00568	0.26170	0.00068	0.00027	0.00604	0.00497
25～29歳	0.31580	0.09450	0.10814	0.00588	0.01166	0.17953	0.00481	0.00232	0.02641	0.00499
30～34歳	0.19753	0.11593	0.30166	0.00919	0.01980	0.10772	0.00309	0.00711	0.05444	0.00390
35～39歳	0.16309	0.09962	0.43800	0.01939	0.03334	0.09104	0.00290	0.00497	0.07677	0.00635
40～44歳	0.15763	0.09314	0.48756	0.03329	0.04823	0.09087	0.00167	0.00381	0.10974	0.00855
45～49歳	0.18986	0.08842	0.46739	0.04849	0.06490	0.10741	0.00210	0.00268	0.12457	0.01270
50～54歳	0.19882	0.13404	0.40594	0.05896	0.08188	0.12933	0.00203	0.00232	0.10019	0.01618
55～59歳	0.21802	0.18972	0.32559	0.10590	0.11211	0.12272	0.00179	0.00224	0.08471	0.01825
60～64歳	0.20688	0.29121	0.27174	0.07639	0.12453	0.13969	0.00218	0.00100	0.06530	0.01757
65～69歳	0.20539	0.36659	0.21628	0.03359	0.11677	0.19113	0.00174	0.00088	0.05693	0.02300
70～74歳	0.20775	0.43296	0.18636	0.01796	0.10814	0.21691	0.00166	0.00027	0.05179	0.02236
75～79歳	0.20704	0.45723	0.16685	0.02047	0.10092	0.26973	0.00094	0.00009	0.06431	0.02141
80～84歳	0.16883	0.44515	0.16257	0.02642	0.10672	0.28283	0.00132	0.00000	0.06664	0.02086
85歳以上	0.15955	0.34589	0.10782	0.02921	0.10462	0.19270	0.00021	0.00000	0.05936	0.01345
令和32年(2050年)										
20歳未満	0.02643	0.00000	0.00021	0.00003	0.00003	0.01805	0.00000	0.00000	0.00008	0.00027
20～24歳	0.40888	0.01114	0.01443	0.00108	0.00542	0.26633	0.00068	0.00029	0.00609	0.00489
25～29歳	0.32773	0.09391	0.10725	0.00572	0.01098	0.18520	0.00478	0.00229	0.02669	0.00485
30～34歳	0.20399	0.11603	0.30004	0.00840	0.01898	0.11060	0.00312	0.00702	0.05442	0.00378
35～39歳	0.16737	0.10327	0.44259	0.02174	0.03428	0.09427	0.00293	0.00499	0.07962	0.00658
40～44歳	0.16001	0.09748	0.49696	0.03385	0.04848	0.09430	0.00172	0.00391	0.11422	0.00856
45～49歳	0.19553	0.09083	0.47382	0.05006	0.06394	0.11223	0.00217	0.00275	0.13032	0.01263
50～54歳	0.20623	0.13599	0.41320	0.05693	0.07937	0.13477	0.00213	0.00235	0.10570	0.01619
55～59歳	0.23009	0.18703	0.33030	0.11939	0.10927	0.12616	0.00182	0.00233	0.09161	0.01872
60～64歳	0.21256	0.29515	0.28131	0.08690	0.12099	0.14250	0.00223	0.00107	0.06930	0.01745
65～69歳	0.20955	0.37589	0.21991	0.03072	0.11066	0.20471	0.00181	0.00086	0.05661	0.02393
70～74歳	0.21196	0.44395	0.18949	0.01643	0.10248	0.23233	0.00172	0.00026	0.05150	0.02327
75～79歳	0.23079	0.45998	0.16297	0.01957	0.09274	0.28583	0.00095	0.00009	0.06473	0.02241
80～84歳	0.18596	0.44352	0.15965	0.02738	0.10078	0.29414	0.00132	0.00000	0.06974	0.02091
85歳以上	0.17606	0.34145	0.10480	0.02764	0.10081	0.19074	0.00021	0.00000	0.06209	0.01267
令和37年(2055年)										
20歳未満	0.02606	0.00000	0.00021	0.00003	0.00003	0.01772	0.00000	0.00000	0.00008	0.00027
20～24歳	0.41358	0.01107	0.01451	0.00104	0.00517	0.27105	0.00068	0.00031	0.00613	0.00482
25～29歳	0.34012	0.09333	0.10637	0.00557	0.01034	0.19105	0.00476	0.00225	0.02697	0.00471
30～34歳	0.21067	0.11613	0.29843	0.00767	0.01820	0.11356	0.00314	0.00693	0.05439	0.00366
35～39歳	0.17176	0.10706	0.44722	0.02438	0.03524	0.09761	0.00296	0.00501	0.08257	0.00681
40～44歳	0.16244	0.10203	0.50655	0.03441	0.04873	0.09786	0.00177	0.00402	0.11888	0.00857
45～49歳	0.20136	0.09331	0.48033	0.05168	0.06300	0.11726	0.00225	0.00283	0.13633	0.01256
50～54歳	0.21391	0.13797	0.42059	0.05498	0.07695	0.14043	0.00223	0.00239	0.11152	0.01620
55～59歳	0.24283	0.18438	0.33508	0.13461	0.10649	0.12969	0.00185	0.00242	0.09908	0.01920
60～64歳	0.21840	0.29915	0.29121	0.09885	0.11755	0.14536	0.00228	0.00114	0.07355	0.01732
65～69歳	0.21381	0.38543	0.22360	0.02809	0.10487	0.21926	0.00188	0.00084	0.05629	0.02491
70～74歳	0.21626	0.45521	0.19267	0.01502	0.09712	0.24884	0.00179	0.00026	0.05122	0.02422
75～79歳	0.25727	0.46275	0.15918	0.01870	0.08522	0.30288	0.00096	0.00009	0.06515	0.02345
80～84歳	0.20484	0.44190	0.15679	0.02838	0.09517	0.30589	0.00132	0.00000	0.07297	0.02096
85歳以上	0.19428	0.33707	0.10187	0.02615	0.09714	0.18879	0.00020	0.00000	0.06494	0.01194

世帯主の 年齢	世帯主：男					世帯主：女				
	単独世帯	夫婦のみの 世帯	夫婦と 子から成る 世帯	ひとり親と 子から成る 世帯	その他の 一般世帯	単独世帯	夫婦のみの 世帯	夫婦と 子から成る 世帯	ひとり親と 子から成る 世帯	その他の 一般世帯
令和42年(2060年)										
20歳未満	0.02569	0.00000	0.00021	0.00003	0.00002	0.01740	0.00000	0.00000	0.00008	0.00027
20～24歳	0.41833	0.01100	0.01459	0.00101	0.00493	0.27584	0.00068	0.00033	0.00618	0.00474
25～29歳	0.35297	0.09275	0.10550	0.00542	0.00973	0.19708	0.00473	0.00222	0.02725	0.00458
30～34歳	0.21757	0.11623	0.29683	0.00701	0.01745	0.11660	0.00316	0.00685	0.05437	0.00354
35～39歳	0.17627	0.11098	0.45191	0.02734	0.03622	0.10108	0.00299	0.00503	0.08564	0.00706
40～44歳	0.16490	0.10678	0.51633	0.03498	0.04898	0.10155	0.00182	0.00413	0.12373	0.00859
45～49歳	0.20738	0.09585	0.48694	0.05335	0.06207	0.12252	0.00233	0.00291	0.14263	0.01249
50～54歳	0.22188	0.13998	0.42812	0.05308	0.07459	0.14633	0.00233	0.00242	0.11766	0.01621
55～59歳	0.25627	0.18177	0.33993	0.15176	0.10379	0.13332	0.00188	0.00252	0.10716	0.01970
60～64歳	0.22440	0.30320	0.30146	0.11245	0.11421	0.14828	0.00233	0.00122	0.07806	0.01720
65～69歳	0.21814	0.39522	0.22736	0.02569	0.09939	0.23484	0.00195	0.00082	0.05598	0.02593
70～74歳	0.22065	0.46677	0.19591	0.01373	0.09204	0.26652	0.00185	0.00025	0.05093	0.02521
75～79歳	0.28679	0.46554	0.15547	0.01788	0.07831	0.32094	0.00097	0.00009	0.06557	0.02454
80～84歳	0.22562	0.44028	0.15398	0.02941	0.08987	0.31812	0.00132	0.00000	0.07636	0.02100
85歳以上	0.21438	0.33274	0.09901	0.02475	0.09361	0.18687	0.00019	0.00000	0.06792	0.01125
令和47年(2065年)										
20歳未満	0.02533	0.00000	0.00021	0.00003	0.00002	0.01708	0.00000	0.00000	0.00008	0.00027
20～24歳	0.42313	0.01093	0.01467	0.00098	0.00471	0.28072	0.00068	0.00035	0.00622	0.00466
25～29歳	0.36630	0.09217	0.10463	0.00528	0.00916	0.20330	0.00471	0.00219	0.02754	0.00445
30～34歳	0.22470	0.11633	0.29524	0.00640	0.01673	0.11972	0.00319	0.00676	0.05435	0.00343
35～39歳	0.18089	0.11505	0.45664	0.03066	0.03724	0.10467	0.00302	0.00505	0.08882	0.00731
40～44歳	0.16739	0.11176	0.52629	0.03556	0.04923	0.10538	0.00187	0.00424	0.12877	0.00860
45～49歳	0.21357	0.09847	0.49364	0.05507	0.06116	0.12802	0.00242	0.00299	0.14921	0.01242
50～54歳	0.23015	0.14202	0.43578	0.05126	0.07231	0.15248	0.00244	0.00245	0.12413	0.01622
55～59歳	0.27046	0.17920	0.34485	0.17110	0.10116	0.13705	0.00191	0.00262	0.11590	0.02020
60～64歳	0.23057	0.30731	0.31207	0.12791	0.11097	0.15126	0.00238	0.00130	0.08284	0.01708
65～69歳	0.22257	0.40525	0.23118	0.02349	0.09419	0.25153	0.00202	0.00081	0.05567	0.02698
70～74歳	0.22513	0.47862	0.19920	0.01256	0.08723	0.28546	0.00193	0.00024	0.05065	0.02623
75～79歳	0.31970	0.46834	0.15186	0.01708	0.07196	0.34009	0.00098	0.00009	0.06600	0.02568
80～84歳	0.24852	0.43867	0.15122	0.03048	0.08486	0.33084	0.00132	0.00000	0.07990	0.02105
85歳以上	0.23657	0.32847	0.09624	0.02342	0.09020	0.18496	0.00019	0.00000	0.07104	0.01060

## IV. 昼夜間人口

- ・ 昼夜間人口の推計では、将来の流出・流入数を推計し、その結果を将来推計人口に加減することによって、将来の昼間人口とした。
- ・ 将来の流出・流入数は国勢調査結果による過去の実績から推計する。実績値から人口に対する流出・流入数それぞれの割合を算出し、回帰分析により将来の数値を求めた。

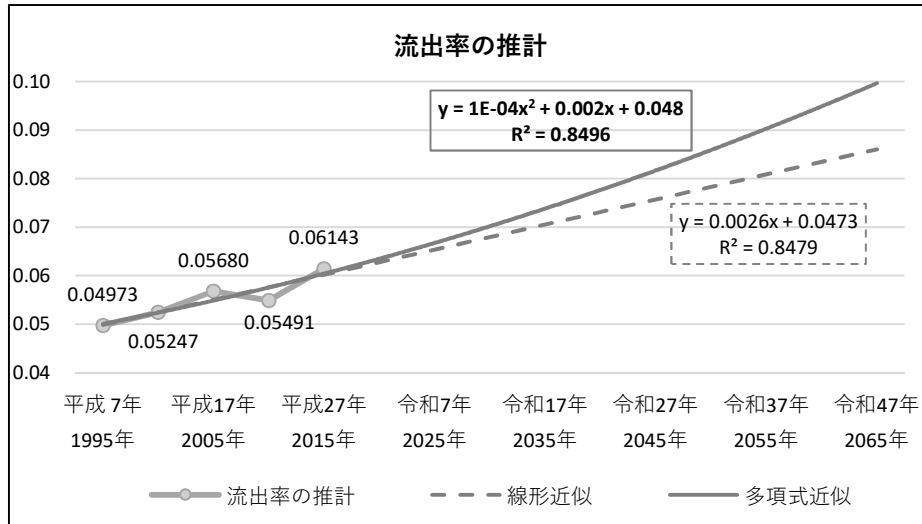

※ 例として、流入人口では、多項式近似の R2 値が高いため、予測式として採用

- ・ なお、推計にあたって、I で推計した将来推計人口及び、社人研の「平成 30 年 日本の都道府県別将来推計人口」から富山県将来推計人口を使用した。

夜間人口： I で推計した将来推計人口(中位)を使用

流出人口： 過去の実績から、富山市の総人口に対する県内他市町村への流出割合を算出し、令和 2 (2020) 年から令和 47 (2065) 年までの流出割合を回帰分析より求め、I で推計した将来推計人口に乘じ、将来の富山市外への流出数を推計。

流入人口： 過去の実績値から、県内他市町村の総人口に対する富山市への流入数の割合を算出し、令和 2 (2020) 年から令和 47 (2065) 年までの流入数割合を回帰分析により求める。富山県の将来推計人口から県内他市町村の将来人口推計を求め、これに乘じ、将来の富山市内への流入数を推計した。なお、富山県の将来推計人口は令和 27 (2045) 年までしか推計されていないため、以降の富山県の人口については、令和 27 (2045) 年までの将来推計人口の傾向を延長し、値を設定している。

※ 流出・流入人口共に、「県外」の数値は「県内」に含めて推計している。

昼間人口： 上記の夜間人口に、流入人口と流出人口を加減。



【流出入人口比率の予測式、推計値】

	予測式 (決定係数 R <sup>2</sup> )	実績値					推計値									
		平成7年 1995年	平成12年 2000年	平成17年 2005年	平成22年 2010年	平成27年 2015年	令和2年 2020年	令和7年 2025年	令和12年 2030年	令和17年 2035年	令和22年 2040年	令和27年 2045年	令和32年 2050年	令和37年 2055年	令和42年 2060年	令和47年 2065年
流入率		0.0667	0.06951	0.07218	0.07390	0.07710										
流入	対数近似 $y = 0.0061\ln(x) + 0.066$ $R^2 = 0.9495$						0.07693	0.07787	0.07868	0.07940	0.08005	0.08063	0.08116	0.08165	0.08210	0.08252
	多項式近似 $y = -1E-05x^2 + 0.0026x + 0.0642$ $R^2 = 0.9935$						0.07944	0.08191	0.08436	0.08679	0.08920	0.09159	0.09396	0.09631	0.09864	0.10095
流出率		0.04973	0.05247	0.05680	0.05491	0.06143										
流出	多項式近似 $y = 1E-04x^2 + 0.002x + 0.048$ $R^2 = 0.8496$						0.06360	0.06690	0.07040	0.07410	0.07800	0.08210	0.08640	0.09090	0.09560	0.10050
	線形近似 $y = 0.0026x + 0.0473$ $R^2 = 0.8479$						0.06290	0.06550	0.06810	0.07070	0.07330	0.07590	0.07850	0.08110	0.08370	0.08630

【昼夜間人口の推計結果】

(単位：人)	実績値			推計値									
	平成17年 2005年	平成22年 2010年	平成27年 2015年	令和2年 2020年	令和7年 2025年	令和12年 2030年	令和17年 2035年	令和22年 2040年	令和27年 2045年	令和32年 2050年	令和37年 2055年	令和42年 2060年	令和47年 2065年
富山県 総人口	1,111,729	1,093,229	1,066,328	1,034,691	996,442	954,745	910,161	863,342	817,398	780,278	769,741	760,210	751,509
夜間人口	421,239	421,953	418,686	415,536	406,787	397,992	387,201	374,306	361,937	351,306	340,004	326,591	311,219
昼間人口	447,151	448,393	442,901	438,294	427,872	416,941	403,897	388,732	373,938	361,259	350,485	338,141	324,389
県内他市の 夜間人口	690,490	671,276	647,642	619,155	589,655	556,753	522,960	489,036	455,461	428,972	429,738	433,620	440,290
富山市への流入	49,838	49,608	49,931	49,186	48,299	46,968	45,388	43,622	41,716	40,306	41,388	42,772	44,447
富山市外への流出	23,926	23,168	25,716	26,428	27,214	28,019	28,692	29,196	29,715	30,353	30,906	31,222	31,278
県内他市の夜間人口に 対する流入比	0.07218	0.07390	0.07710	0.07944	0.08191	0.08436	0.08679	0.08920	0.09159	0.09396	0.09631	0.09864	0.10095
富山市の夜間人口に 対する流出比	0.05680	0.05491	0.06143	0.06360	0.06690	0.07040	0.07410	0.07800	0.08210	0.08640	0.09090	0.09560	0.10050

# V. 就業構造

## 1. 就業人口の推計について

・ 就業人口（合計値）は、平成 7（1995）年から平成 27（2015）年の国勢調査結果の男女別年齢別の就業率を 15 歳以上の 5 歳階級別に算出した過去の割合の推移から、平成 27（2015）年から令和 47（2065）年までの就業率を回帰分析し、I で推計した将来推計人口に乗じて推計した。

- ① 平成 7 年（1995）から平成 27（2015）年までの就業率のグラフから回帰直線（対数近似、指数近似）の予測式を性別 5 歳階級別に求める。
- ② 各階級別に決定係数(R<sup>2</sup>)は、予測式が分布しているデータをどれくらい説明しているのかを表すもので、決定係数(R<sup>2</sup>)値が高い方が推計したデータの説明力が高いものと判断し採用する。

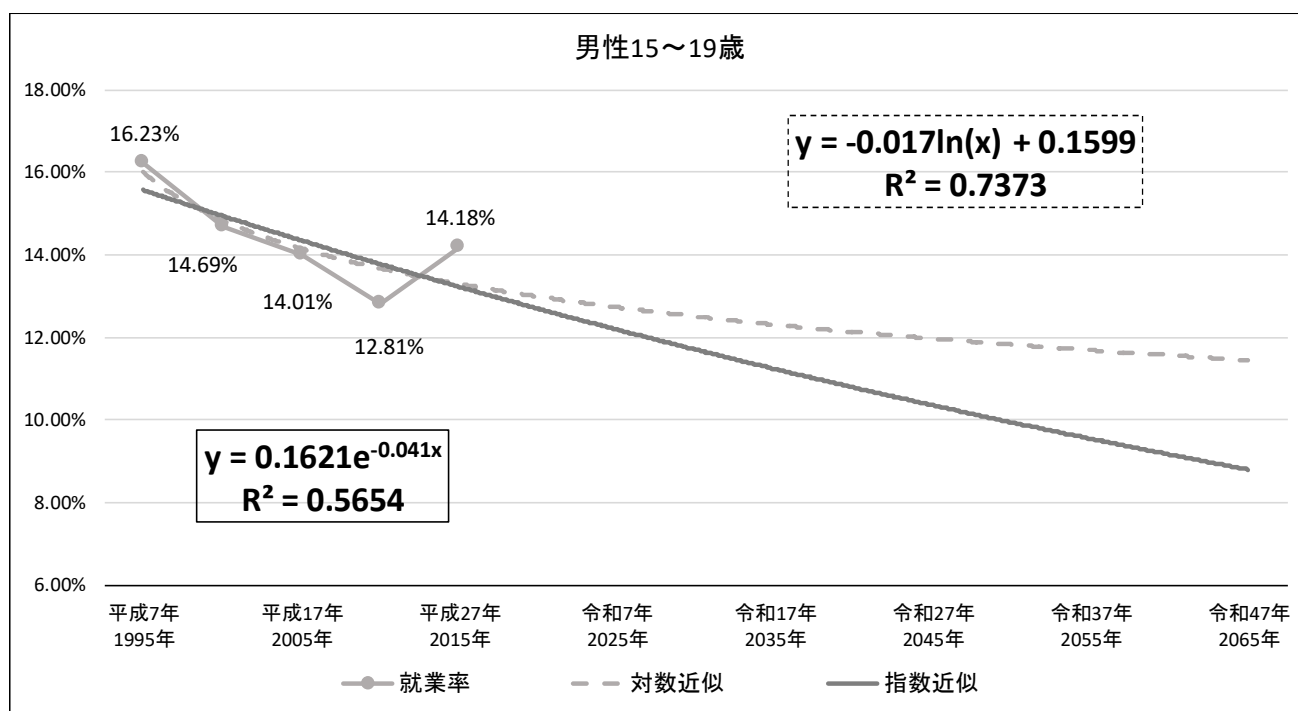

・ 例として、15～19 歳男性の就業率のグラフを回帰分析すると、対数近似の R<sup>2</sup> 値が高く、推計値をよく説明していることがわかる。

・ この分析を性別、5 歳階級別に繰り返し、各階級の予測式を求める。

- ③ 採用した式の x に何回目であるかを表す数字を代入して 15 回目までの割合を推計する。  
(平成 7 年を 1 回目とすると 5 回目は平成 27(2015)年であり、15 回目が令和 47(2065)年の推計になる。)

- ④ ③で推計した就業率を将来の就業人口に乗じて就業人口を推計する。





【就業率の推計結果】

< 男性 >

男性	実績値					推計値										予測式		決定係数 R2
	平成7年 1995年	平成12年 2000年	平成17年 2005年	平成22年 2010年	平成27年 2015年	令和2年 2020年	令和7年 2025年	令和12年 2030年	令和17年 2035年	令和22年 2040年	令和27年 2045年	令和32年 2050年	令和37年 2055年	令和42年 2060年	令和47年 2065年			
15～19歳	16.23%	14.69%	14.01%	12.81%	14.18%	12.98%	12.72%	12.50%	12.30%	12.13%	11.97%	11.82%	11.69%	11.56%	11.44%	対数近似	$y = -0.0168\text{Ln}(x) + 0.1599$	0.7373
20～24歳	74.62%	69.12%	63.27%	64.13%	60.75%	59.31%	58.00%	56.87%	55.88%	54.98%	54.18%	53.44%	52.76%	52.13%	51.55%	対数近似	$y = -0.0847\text{Ln}(x) + 0.7449$	0.9521
25～29歳	93.00%	91.48%	86.71%	84.13%	84.60%	82.94%	82.01%	81.20%	80.49%	79.86%	79.28%	78.75%	78.27%	77.82%	77.41%	対数近似	$y = -0.0604\text{Ln}(x) + 0.9377$	0.9040
30～34歳	95.39%	92.94%	90.28%	88.03%	87.35%	86.42%	85.61%	84.91%	84.29%	83.74%	83.24%	82.79%	82.37%	81.98%	81.61%	対数近似	$y = -0.0525\text{Ln}(x) + 0.9582$	0.9765
35～39歳	96.02%	94.10%	91.04%	89.38%	88.96%	87.95%	87.22%	86.59%	86.03%	85.53%	85.08%	84.67%	84.29%	83.94%	83.61%	対数近似	$y = -0.0473\text{Ln}(x) + 0.9643$	0.9638
40～44歳	95.89%	94.30%	92.03%	88.77%	89.77%	86.95%	85.29%	83.67%	82.07%	80.51%	78.98%	77.47%	76.00%	74.55%	73.13%	指数近似	$y = 0.9759 \wedge e^{-0.0192x}$	0.8814
45～49歳	95.76%	94.24%	92.10%	89.41%	89.42%	87.05%	85.42%	83.81%	82.24%	80.69%	79.18%	77.69%	76.23%	74.80%	73.39%	指数近似	$y = 0.9755 \wedge e^{-0.019x}$	0.9476
50～54歳	95.69%	93.62%	92.14%	89.58%	90.18%	89.06%	88.47%	87.96%	87.51%	87.11%	86.75%	86.41%	86.11%	85.82%	85.56%	対数近似	$y = -0.0382\text{Ln}(x) + 0.959$	0.9366
55～59歳	92.65%	91.46%	89.86%	87.54%	88.54%	87.45%	86.98%	86.57%	86.21%	85.88%	85.59%	85.33%	85.08%	84.85%	84.64%	対数近似	$y = -0.0307\text{Ln}(x) + 0.9294$	0.8741
60～64歳	73.59%	69.65%	70.99%	72.60%	78.41%	76.77%	78.07%	79.40%	80.74%	82.11%	83.51%	84.92%	86.36%	87.83%	89.32%	指数近似	$y = 0.694 \wedge e^{0.0168x}$	0.3456
65～69歳	58.39%	51.74%	49.79%	49.06%	55.09%	49.91%	49.38%	48.91%	48.51%	48.14%	47.81%	47.51%	47.23%	46.97%	46.73%	対数近似	$y = -0.0347\text{Ln}(x) + 0.5614$	0.3210
70～74歳	42.14%	34.23%	33.03%	30.68%	33.86%	29.88%	28.97%	28.19%	27.49%	26.87%	26.31%	25.80%	25.33%	24.89%	24.49%	対数近似	$y = -0.0589\text{Ln}(x) + 0.4043$	0.7437
75～79歳	26.83%	22.64%	20.64%	19.23%	20.00%	18.01%	17.30%	16.68%	16.13%	15.65%	15.20%	14.80%	14.43%	14.09%	13.77%	対数近似	$y = -0.0463\text{Ln}(x) + 0.263$	0.9310
80～84歳	16.58%	13.99%	14.28%	11.72%	11.27%	10.11%	9.19%	8.36%	7.60%	6.91%	6.29%	5.72%	5.20%	4.73%	4.30%	指数近似	$y = 0.1786 \wedge e^{-0.0949x}$	0.9080
85歳以上	8.57%	8.82%	7.41%	6.14%	5.84%	5.17%	4.62%	4.13%	3.69%	3.29%	2.94%	2.63%	2.35%	2.10%	1.87%	指数近似	$y = 0.1018 \wedge e^{-0.1128x}$	0.9024

< 女性 >

女性	実績値					推計値										予測式		決定係数 R2
	平成7年 1995年	平成12年 2000年	平成17年 2005年	平成22年 2010年	平成27年 2015年	令和2年 2020年	令和7年 2025年	令和12年 2030年	令和17年 2035年	令和22年 2040年	令和27年 2045年	令和32年 2050年	令和37年 2055年	令和42年 2060年	令和47年 2065年			
15～19歳	13.02%	12.98%	12.68%	12.40%	11.73%	11.63%	11.34%	11.05%	10.77%	10.50%	10.24%	9.98%	9.73%	9.48%	9.24%	指数近似	$y = 0.1355 \wedge e^{-0.0255x}$	0.8839
20～24歳	72.63%	69.08%	67.58%	69.04%	66.22%	66.08%	65.55%	65.10%	64.70%	64.34%	64.02%	63.72%	63.45%	63.20%	62.97%	対数近似	$y = -0.0339\text{Ln}(x) + 0.7216$	0.8154
25～29歳	65.97%	69.97%	72.77%	74.43%	76.30%	77.19%	78.17%	79.02%	79.76%	80.43%	81.04%	81.59%	82.10%	82.57%	83.01%	対数近似	$y = 0.0635\text{Ln}(x) + 0.658$	0.9971
30～34歳	59.11%	61.57%	66.49%	69.85%	73.64%	73.61%	74.99%	76.18%	77.24%	78.18%	79.04%	79.82%	80.53%	81.20%	81.82%	対数近似	$y = 0.0896\text{Ln}(x) + 0.5755$	0.9227
35～39歳	68.52%	67.82%	68.47%	71.17%	74.32%	74.59%	76.18%	77.80%	79.46%	81.15%	82.88%	84.64%	86.45%	88.29%	90.17%	指数近似	$y = 0.6573 \wedge e^{0.0211x}$	0.7648
40～44歳	75.75%	76.04%	75.79%	74.82%	77.89%	76.96%	77.26%	77.57%	77.88%	78.18%	78.49%	78.81%	79.12%	79.43%	79.75%	指数近似	$y = 0.7515 \wedge e^{0.004x}$	0.1815
45～49歳	77.07%	76.80%	78.19%	77.31%	79.55%	79.43%	79.99%	80.55%	81.12%	81.69%	82.26%	82.84%	83.42%	84.01%	84.60%	指数近似	$y = 0.7616 \wedge e^{0.007x}$	0.5991
50～54歳	72.30%	72.36%	72.95%	75.22%	78.37%	78.80%	80.39%	82.01%	83.67%	85.36%	87.09%	88.85%	90.65%	92.48%	94.35%	指数近似	$y = 0.6988 \wedge e^{0.02x}$	0.8395
55～59歳	58.38%	62.28%	64.27%	65.66%	71.48%	70.33%	71.43%	72.37%	73.21%	73.96%	74.63%	75.25%	75.82%	76.34%	76.83%	対数近似	$y = 0.0709\text{Ln}(x) + 0.5762$	0.8791
60～64歳	38.12%	39.87%	42.96%	48.42%	53.60%	52.20%	53.61%	54.83%	55.90%	56.86%	57.73%	58.52%	59.25%	59.93%	60.56%	対数近似	$y = 0.0912\text{Ln}(x) + 0.3587$	0.8256
65～69歳	26.82%	23.63%	26.95%	29.54%	35.61%	35.80%	38.74%	41.93%	45.37%	49.10%	53.14%	57.51%	62.24%	67.36%	72.90%	指数近似	$y = 0.2228 \wedge e^{0.079x}$	0.6758
70～74歳	17.29%	15.30%	15.23%	16.69%	20.47%	19.19%	20.02%	20.89%	21.80%	22.74%	23.73%	24.76%	25.83%	26.96%	28.12%	指数近似	$y = 0.1487 \wedge e^{0.0425x}$	0.3103
75～79歳	8.93%	8.78%	9.00%	8.49%	10.13%	9.66%	9.88%	10.10%	10.32%	10.55%	10.78%	11.02%	11.27%	11.52%	11.77%	指数近似	$y = 0.0847 \wedge e^{0.0219x}$	0.2662
80～84歳	4.29%	4.75%	4.93%	4.56%	4.51%	4.72%	4.75%	4.77%	4.78%	4.80%	4.81%	4.82%	4.83%	4.84%	4.85%	対数近似	$y = 0.0014\text{Ln}(x) + 0.0447$	0.1354
85歳以上	1.57%	1.64%	1.69%	2.07%	1.76%	1.99%	2.08%	2.18%	2.28%	2.38%	2.49%	2.61%	2.73%	2.85%	2.99%	指数近似	$y = 0.0152 \wedge e^{0.0452x}$	0.4600

## 2. 産業別就業人口の推計について

・産業別就業人口の推計は、平成 7（1995）年から平成 27（2015）年の国勢調査結果の産業分類別就業者数を基礎数値とし、それぞれの第 1 次、第 2 次、第 3 次産業の就業者数の割合をそれぞれ算出する。これを回帰分析し、就業人口の将来推計値（合計値）に乗じて推計した。

- ① 平成 7（1995）年から平成 27（2015）年までの産業分類別就業者数割合のグラフから回帰直線（対数近似、指数近似）の予測式を求める。
- ② 第 1 次・第 2 次産業の予測として、決定係数（ $R^2$ ）値が高い方の式を説明力が高いものと判断し採用する。

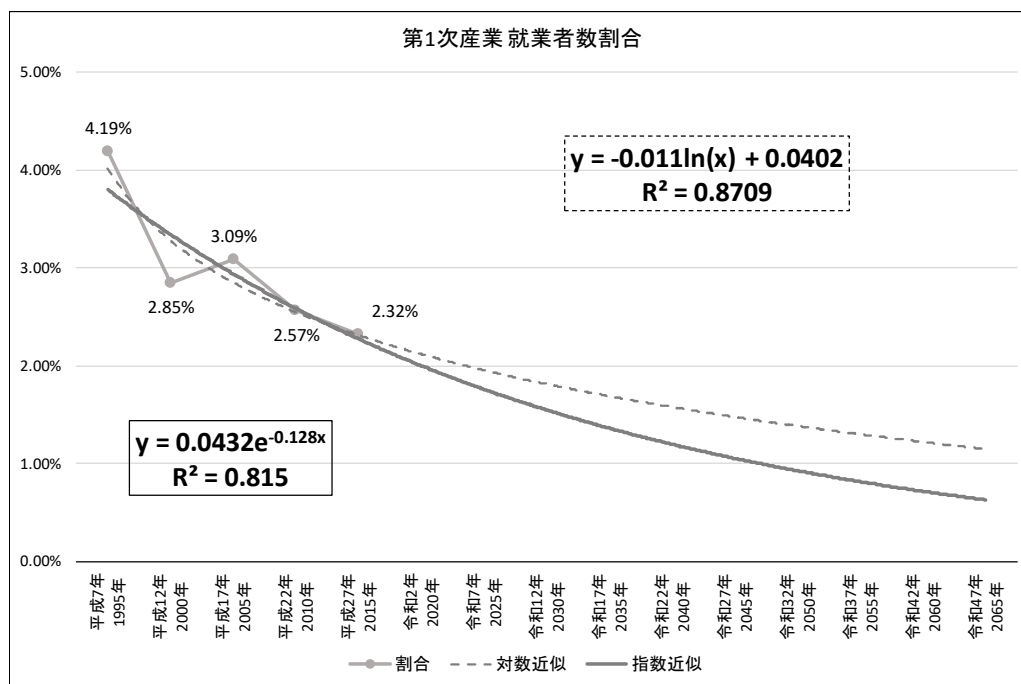

・例として第 1 次産業では、対数近似の  $R^2$  値が高いため、予測式として採用

- ③ 採用した式の  $x$  に何回目であるかを表す数字を代入して 15 回目までの割合を推計する。  
(平成 7 年を 1 回目とすると 5 回目は平成 27(2015)年であり、15 回目が令和 47(2065)年の推計になる。)
- ④ 第 3 次産業の割合は、第 1 次・第 2 次産業の割合を引いた残りとして推計する。
- ⑤ ④で推計した産業別就業者数割合を将来の就業人口に乗じて産業別就業人口を推計する。

【産業別就業者数割合の予測式と推計値】

< 総数 >

総数	実績値					推計値										予測式	決定係数 R2	
	平成7年 1995年	平成12年 2000年	平成17年 2005年	平成22年 2010年	平成27年 2015年	令和2年 2020年	令和7年 2025年	令和12年 2030年	令和17年 2035年	令和22年 2040年	令和27年 2045年	令和32年 2050年	令和37年 2055年	令和42年 2060年	令和47年 2065年			
第1次産業	割合	4.19%	2.85%	3.09%	2.57%	2.32%												
	対数近似						2.12%	1.96%	1.81%	1.69%	1.58%	1.48%	1.39%	1.30%	1.22%	1.15%	$y = -0.0106 \ln(x) + 0.0402$	0.8709
	指数近似						2.00%	1.76%	1.55%	1.36%	1.20%	1.05%	0.93%	0.82%	0.72%	0.63%	$y = 0.0432 \cdot e^{-0.1283x}$	0.8150
第2次産業	割合	34.30%	33.31%	30.50%	30.27%	30.67%												
	対数近似						29.55%	29.14%	28.78%	28.46%	28.17%	27.91%	27.68%	27.46%	27.26%	27.08%	$y = -0.0271 \ln(x) + 0.344$	0.8529
	指数近似						28.86%	27.96%	27.08%	26.23%	25.40%	24.60%	23.83%	23.08%	22.36%	21.65%	$y = 0.3496 \cdot e^{-0.0319x}$	0.7628
第3次産業	割合	61.52%	63.84%	66.42%	67.16%	67.01%	69.02%	70.09%	71.11%	72.08%	73.02%	73.92%	74.78%	75.62%	76.42%	77.20%		
	対数近似																	
	指数近似																	

※統計の連続性の観点から第2次産業の推計には指数近似を採用

【産業別就業者数割合の推計結果】

< 総数 >

総数	実績値					推計値										予測式	決定係数 R2	
	平成7年 1995年	平成12年 2000年	平成17年 2005年	平成22年 2010年	平成27年 2015年	令和2年 2020年	令和7年 2025年	令和12年 2030年	令和17年 2035年	令和22年 2040年	令和27年 2045年	令和32年 2050年	令和37年 2055年	令和42年 2060年	令和47年 2065年			
第1次産業	4.19%	2.85%	3.09%	2.57%	2.32%	2.12%	1.96%	1.81%	1.69%	1.58%	1.48%	1.39%	1.30%	1.22%	1.15%	対数近似	$y = -0.0106 \ln(x) + 0.0402$	0.8709
第2次産業	34.30%	33.31%	30.50%	30.27%	30.67%	28.86%	27.96%	27.08%	26.23%	25.40%	24.60%	23.83%	23.08%	22.36%	21.65%	指数近似	$y = 0.3496 \cdot e^{-0.0319x}$	0.7628
第3次産業	61.52%	63.84%	66.42%	67.16%	67.01%	69.02%	70.09%	71.11%	72.08%	73.02%	73.92%	74.78%	75.62%	76.42%	77.20%			