

危機はあなたの
すぐそばまで来ている。

STOP! 新型コロナウイルス

あなたの大切な家族や友人、
地域の人びとの命を守るために、
1人ひとりが意識と行動を変え、
新型コロナウイルスの感染拡大を止めましょう。

不要不急の外出を控える。



3つの「密」を避ける。

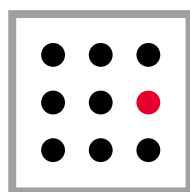

換気の悪い
密閉空間

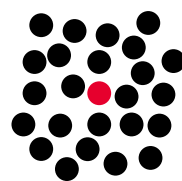

多数の人が集まる
密集場所



近距離で人と会話する
密接場面

手洗いとマスクの徹底。

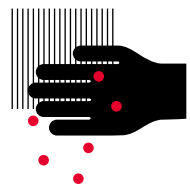

こまめな
手洗い

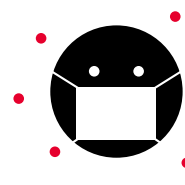

マスク
着用

新型コロナウイルスの感染拡大を防ぐため 皆さまのご協力をお願いします

3つの「密」を避けましょう

集団感染を防ぐためには、日常生活の中で、①密閉、②密集、③密接の3つの「密」を避けることが大切です。特に、換気の悪い密閉空間では感染の危険性が高くなるため、30分に1回程度窓を開けて換気するなど、意識して行いましょう。

- ①換気の悪い「密閉空間」
- ②多数が集まる「密集場所」
- ③間近で会話や発声をする「密接場面」

3つの条件がそろると
集団感染発生リスクが
高まります！

せき 咳エチケットを心掛けましょう

ウイルスの潜伏期間中、自らが感染していると気付いていない人が他の人に移さないためには、マスクの着用が有効です。使い捨てマスクが無いときは、ガーゼマスクやタオルなど、口をふさげるものでも飛沫(ひまつ)の飛び散りを防ぐ効果があります。次のような咳エチケットを心掛けましょう。

- ・マスクを着用します
- ・ティッシュなどで鼻と口を覆います
- ・とっさの時は袖や上着の内側で覆います
- ・周囲の人からなるべく離れます

正しいマスクの着用



出典：首相官邸ホームページより

なるべく体を動かしましょう

圓角川介護予防センター ☎422-1220

新型コロナウイルス対策のため外出を控えることで、活動量が減り、筋肉の衰えにつながる恐れがあります。座ったまま長時間過ごさず足踏みや体操を行うなど、自宅の中でもなるべく体を動かし、活動量を増やしましょう。

角川介護予防センターホームページ(<https://www.kadokawakaigo.jp>)では、自宅でする簡単な運動を公開しています。動画を見ながら、一緒に体を動かしましょう。



| | | | |
|-----------------|-----------|-------------|-----------|
| [問い合わせ]保健所地域健康課 | ☎428-1153 | 大沢野保健福祉センター | ☎467-5812 |
| 中央保健福祉センター | ☎422-1172 | 大山保健福祉センター | ☎483-1727 |
| 南保健福祉センター | ☎428-1156 | 八尾保健福祉センター | ☎455-2474 |
| 北保健福祉センター | ☎426-0050 | 西保健福祉センター | ☎469-0770 |

こまめに手を洗いましょう

ドアノブや手すりなどに触れることで、手にウイルスが付着する可能性があります。ウイルスが付着した手で目元や鼻をこすると感染につながるため、こまめに手を洗いましょう。

- ・外から帰った後や食事の前、人が触りやすい場所に触れたときは、手を洗いましょう
- ・手を洗うときは、石けんをよく泡立て、30秒以上時間をかけて丁寧に洗いましょう

正しい手の洗い方

手洗いの前に

- ・爪は短く切っておきましょう
- ・時計や指輪は外しておきましょう



1 流水でよく手をぬらした後、石けんをつけ、手のひらをよくこすります。

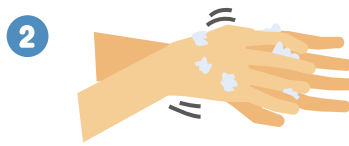

2 手の甲をのぼすようにこすります。



3 指先・爪の間を念入りにこすります。



4 指の間を洗います。



5 親指と手のひらをねじり洗いします。



6 手首も忘れずに洗います。

洗い終わったら、十分に水で流し、清潔なタオルやペーパータオルでよく拭き取って乾かします。

出典：首相官邸ホームページより

住民異動届・各種証明発行などの手続きは、**地区センター** をご利用ください

圏市民生活相談課 ☎443-2046

市役所本庁の窓口だけでなく、地区センター(市内中心部など一部を除く)の窓口でも受け付けています。不特定多数の方との接触を防ぐためにも、お近くの地区センターをご利用ください。

お近くの地区センターは、市ホームページ(「地区センター」で検索)から確認してください。

※下記の地区センターでは、証明書などの即日交付は行っていません。

富山地域…総曲輪、愛宕、安野屋、八人町、五番町、柳町、清水町、星井町、西田地方

八尾地域…仁歩、大長谷

その他、取扱業務など詳細は、各地区センターにお問い合わせください。

令和2年度 健康診査・がん検診の実施について

固保健所地域健康課 ☎428-1153

健診(検診)期間 5月15日(金)～12月28日(月)

- ◆対象の方には5月上旬に受診券を送付します。
- ◆受診方法や指定医療機関など詳細は、受診券に同封のご案内をご覧ください。

※国民健康保険加入者以外の方の健診(検診)は、加入している医療保険者(各会社の健康保険組合など)から案内がありますので、勤務先などに問い合わせてください。



| 健診・検診の種類 | 対象となる方 | 問い合わせ | |
|-------------|------------------------------|-----------------------|-----------------------------------|
| 特定健康診査 | 40～74歳の富山市の国民健康保険被保険者 | 保険年金課 ☎443-2064 | |
| 後期高齢者の健康診査 | 後期高齢者医療制度被保険者 | 保険年金課 ☎443-2063 | |
| 胃・肺・大腸がん検診 | 富山市の国民健康保険被保険者や、健康保険加入者の家族など | 保健所地域健康課 ☎428-1153 | |
| 子宮がん検診 | | | 40歳以上の方 |
| 乳がん検診 | | | 20歳以上の女性(隔年) |
| 肝炎ウイルス検診 | | | 40歳以上の女性(隔年) |
| 歯周疾患・口腔がん検診 | | | 40・45・50・55・60歳の 肝炎ウイルス検診未受診の方 |
| 骨粗しょう症検診 | | | 40・50・60・70歳の方 |
| 緑内障検診 | | | 40・50歳の女性 |
| | 45・50・55歳の方 | | |

重要！ 新型コロナウイルスの感染拡大防止のために

市内においても新型コロナウイルスの感染が確認されていることから、感染拡大の防止に向け、次のように変更して検診を実施します。ご理解、ご協力をお願いします。

1. 各地区での**集団検診の当面の中止** ※開始時期は未定です。
2. 各医療機関での**個別検診期間の一部変更**

- ①胃がん検診のうち、胃内視鏡検査を受診される方
- ②肺がん検診と同時に、喀痰検査を受診される方



6月15日(月)～12月28日(月)
※各医療機関で予約受付。

受診される際の留意点

- ・各医療機関を受診される際には、受診が可能かどうかを各医療機関へ確認してください。
- ・受診される際は、手洗い・咳エチケットなどの基本的な感染症対策を徹底してください。
- ・風邪の症状や発熱(37.5℃以上)が見られるときは、健診(検診)の受診を控えてください。

最新情報は、市ホームページ(「健康診査・がん検診」で検索)で確認してください。



後期高齢者医療制度のお知らせ

人間ドック・脳ドック費用助成のご案内

対象

富山県後期高齢者医療制度に加入している方

(75歳以上の方、または65歳以上で一定の障害のある方。ただし、保険料を滞納していない方。)

※5月中旬に案内予定の後期高齢者の健康診査を受診する方は、人間ドック・脳ドックの助成を受けることはできません。

助成額

費用の2分の1(上限15,000円)

[例] 人間ドック費用が40,000円の場合、助成額が15,000円(上限額)、自己負担額が25,000円となります。

※人間ドック・脳ドックの助成は、ドックの種類を問わず年度内に1回のみです。

人間ドック・脳ドックの両方を希望された場合でも、助成はどちらか一方のドックのみが対象となり、もう一方のドックは全額自己負担となります。

申請方法

①対象医療機関に希望日時を予約してください。

②予約後、ドックを受診する日の14日前までに、次の場所で申請してください。

申請場所: 保険年金課(市役所1階)、各行政サービスセンター・地域福祉課

申請に必要なもの: 後期高齢者医療被保険者証、印鑑、後期高齢者の健康診査受診券[※]

[※]人間ドック・脳ドックを受診される方は不要となるので、申請時に回収します。

受診方法

①申請後、受診日までに富山県後期高齢者医療広域連合から「承認証」が届きます。

②届いた「承認証」を持って、予約した医療機関でドックを受診してください。

③受診当日、助成額を差し引いた費用を医療機関に支払ってください。

市内対象医療機関

ドックの内容、費用、受付人数などは医療機関により異なります。

詳細は、各医療機関へ問い合わせてください。

| 医療機関名 | 所在地 | 電話番号 | 予約受付時間 | 受診できるドック |
|-----------------------|------------|----------|---------------------------|--------------------|
| 富山県健康増進センター | 蛭川373 | 429-7578 | 9:00~17:00 | 人間ドック |
| 高重記念クリニック 予防医療センター | 元町二丁目3-20 | 420-6682 | 9:00~17:00 | |
| 北陸予防医学協会 健康管理センター | 西二俣277-3 | 436-1238 | 8:30~17:00 | |
| 富山まちなか病院 | 鹿島町二丁目2-29 | 423-7804 | 8:30~17:00 | |
| 富山市医師会 健康管理センター | 経堂四丁目1-36 | 422-4811 | 9:00~16:30 | 人間ドック ・ 脳ドック |
| 富山西総合病院 | 婦中町下轡田1019 | 461-7700 | 9:30~16:00 | |
| 富山市民病院 | 今泉北部町2-1 | 422-0726 | 14:00~16:30 | |
| 済生会富山病院 | 楠木33-1 | 437-1133 | 14:00~17:00 | |
| 北陸予防医学協会 とやま健診プラザ | 千代田町2-1 | 471-5671 | 9:00~17:00 | 脳ドック |
| 西能みなみ病院 | 秋ヶ島145-1 | 428-2373 | 8:30~11:30 13:30~15:30 | |
| 塚本脳神経外科 | 住吉町1-5 | 422-2050 | 9:00~17:00 | |
| さくら内科・脳神経クリニック | 下新本町3-6 | 432-0039 | 9:00~18:30 | |

※富山市以外を対象医療機関については、富山県後期高齢者医療広域連合または保険年金課へ問い合わせてください。

※ペースメーカーを使用の方、閉所恐怖症の方、手術などで体内に金属片・金属の粉が入っている方(入れ墨、アートメイク(眉・アイライン)などを含む)、脳疾患(脳梗塞や脳出血など)で治療中の方などは、脳ドックを受けることができません。

問い合わせ

富山県後期高齢者医療広域連合 ☎465-7504

保険年金課 ☎443-2063

子育てサポート講座 受講者募集

子育てのお手伝いを
してみませんか？



地域の子育てを支援していただく、ファミリー・サポート・センター会員や子育てボランティアを養成する講座です。講座修了後、希望者はファミリー・サポート・センター会員の登録を行います。

ファミリー・サポート・センター会員とは

「依頼会員」と「協力会員」で構成され、依頼会員からの要望を受けて、協力会員が子育てのサポートを行います。

- 依頼会員…子育てのお手伝いをしてほしい方
- 協力会員…子育てのお手伝いができる方

【子育てサポートの例】

保育所・幼稚園への送迎、学校から帰宅した子どもの預かり など

子育てボランティアとは



子育て支援センターや保育所などの地域の子育て支援施設で、ボランティア活動をしていただく方です。

対象

市内在住で、子どもが好きな方、子育てのお手伝いができる方、社会参加をしてみたい方、自宅や依頼会員宅で子どもを預かることができる方 ※年齢・資格・性別は問いません。

定員

20人(申込順)

受講料

無料

講座内容(全9回)

| 開催日時 | 内容 | 講師 | 場所 |
|--|--|--|------------|
| 5月20日(水) 10:15~12:00 | 見守り応援、子どもと親の育ち合い | ひらきひとし 開仁志さん (金沢星稜大学人間科学部こども学科教授) | CiC 3階 学習室 |
| 5月27日(水) 10:30~12:00 | ファミリー・サポート・センター会員および子育てボランティアの活動について(説明と体験談) | ファミリー・サポート・センター協力会員 子育てボランティア | |
| 6月3日(水) 10:30~12:00 | 乳幼児の事故とAED講習 | ふじしろゆうこ 藤城優子さん (日本赤十字社幼児安全法指導員) | |
| 6月10日(水) 10:30~12:00 | 絵本がはぐくむ子どもの育ち | えとうゆうこ 江藤裕子さん (富山県図書館を考える会代表) | |
| 6月17日(水) 10:30~12:00 | 保育所・認定こども園・幼稚園について | こども保育課職員 | |
| 6月22日(月)~26日(金) のうち3日間 10:15~13:15 | 子育て支援センターでの実習 | 子育て支援センター職員 | 子育て支援センター |
| 7月2日(木) 14:00~15:30 | 子どもの健康管理と事故への注意 | しまおさとし 嶋尾智さん (嶋尾こどもクリニック院長) | CiC 3階 学習室 |
| 7月8日(水) 10:30~12:00 | 気になる子どもの関わり方 | ほしものぶこ 橋本伸子さん(恵光学園園長) | |
| 7月15日(水) 10:15~12:00 | 頑張れ！子育て応援団！ | くらだまゆみ 黒田真由美さん (音楽教育推進協議会東海北陸支部常任理事) | |

申込方法

5月7日(木)10:00から、電話で、市子育て支援センターへ。

問い合わせ

市子育て支援センター(CiC 4階:新富町一丁目) ☎444-1239



あなたのまちの民生委員・児童委員

～5月12日は「民生委員・児童委員の日」です～

閩福祉政策課 ☎443-2164

地域住民の立場にたって、地域の福祉を担うボランティアです

■民生委員・児童委員(以下「民生委員」といいます。)

厚生労働大臣から委嘱された地方公務員です。
福祉や介護、子どもや子育てについての悩み事相談や情報提供、適切な行政機関への取り次ぎなどを行っています。

■主任児童委員

民生委員のうち、児童福祉に関することを専門に担当する委員です。
関係機関や区域担当の民生委員と連携しながら、子育て支援や児童健全育成活動などに取り組んでいます。



福祉に関することでお困りの方は、気軽に相談してください

民生委員には法律により守秘義務がありますので、秘密は守られます。

【福祉や介護に関すること】

- ・高齢者などの見守りや訪問
- ・介護サービスの紹介
- ・日常的な支援に関する相談 など

【暮らしに関すること】

- ・家庭生活の悩みや相談
- ・健康保険や医療に関する相談
- ・振り込め詐欺など悪質商法の相談 など

【子どもに関すること】

- ・不登校、いじめ、児童虐待に関する相談
- ・児童福祉サービスの紹介
- ・子育てや妊娠中の相談 など

中堅所得者向け賃貸住宅 入居者募集

閩市営住宅課 ☎443-2097

①上赤江団地(上赤江町一丁目17-3)

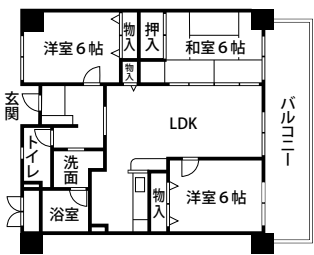

- 間取り 3LDK
- 家賃 63,200～75,900円
- 共益費 5,000円
- 駐車場 2,100円(1台あたり)

※その他、3DKタイプあり。

②中教院団地(中央通り二丁目3-22)



- 間取り 3DK
- 家賃 65,600～78,700円
- 共益費 5,000円
- 駐車場 なし

※その他、1DKタイプあり。

③高熊団地(八尾町高熊96-1)

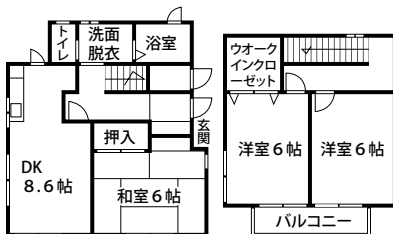

- 間取り 3DK
- 家賃 52,000～65,000円
- 共益費 なし
- 駐車場 無料

※メゾネットタイプです。

④山田中村団地(山田中村125番地)



- 間取り 3LDK
- 家賃 35,200～40,000円
- 共益費 なし
- 駐車場 無料

※その他、2LDKタイプあり。

- 間取りは一例です。
- 敷金は家賃の3カ月分です。
- 家賃は、収入や世帯状況に応じて変動します。①②③については、子育て世帯は減額されます。
- 設備情報や申込要件など詳細は、市ホームページ(「市営住宅課からのご案内」で検索)で確認するか、問い合わせてください。

お知らせ

市役所展望塔・駐車場などの休止

休止日 5月23日(土)

休止するもの

- ・市役所展望塔・駐車場
- ・市内設置の全ての自動交付機
- ・コンビニ交付サービス
- ・とやま市民交流館(CiC 3階)市民サービスコーナー

圏管財課 ☎443-2117

圏市民課 ☎443-2048

圏とやま市民交流館 ☎444-0640

臨時納税相談窓口の開設

平日の夜間や休日に納税相談窓口を開設します。電話での相談も可能です。

開設場所 納税課(市役所2階)、税務事務所
税務課(婦中行政サービスセンター2階)

[夜間(平日)納税相談窓口]

6月5日(金)の19:00まで

[休日相談窓口]

6月14日(日)9:00~12:00

※夜間(18:00以降)および休日に市役所へお越しの際は、時間外窓口(庁舎北側地下1階)へ。車でお越しの方は、事前に納税課へ連絡してください。

圏納税課 ☎443-2205

圏税務事務所税務課 ☎465-3135

夜間上下水道料金支払窓口の開設

上下水道局(牛島本町二丁目)1階の料金課窓口を19:00まで延長して開設します。
5月の開設日▶21日(休)、26日(火)、28日(休)

圏上下水道局料金課 ☎432-8512

富山市水防訓練

開 5月30日(土)8:00~9:00

所 八尾町西神通地先(神通川左岸、神通川水辺プラザ付近)

内 水防工法訓練、人命救助訓練など

※中止の場合は、「富山市防災情報ツイッター(https://twitter.com/bousai_toyama)」でお知らせします。

※当日、「Yahoo!防災速報(<http://emg.yahoo.co.jp>)」登録者には、訓練通知が配信されます。

圏河川課 ☎443-2221

5月30日(土)は「ごみゼロの日・美化推進デー」 ~みんなでつくろうきれいなまち~

●環境美化活動を実施しましょう

きれいで住みよい生活環境をつくるため、自宅前などの身近な場所で清掃活動を行いましょう。

●地域で環境美化の意識を高めましょう

地域環境美化活動は、声を掛け合って多くの参加を呼びかけましょう。

●喫煙マナーの向上に努めましょう

吸い殻のポイ捨てにつながる「路上喫煙」「歩きタバコ」はやめましょう。

圏生活安全交通課 ☎443-2052

募集

高齢者総合福祉プラン策定懇話会委員

市の高齢者総合福祉プランについて、意見をいただく委員を募集します。

任期 令和3年3月31日まで

所 市内在住の20歳以上の方で、平日の日中に行う会議(3回程度)に出席できる方
※市の審議会などの委員を除く。

人 3人(応募多数の場合抽選)

開 5月29日(金)までに、住所、氏名、年齢、電話番号、応募の理由(400字程度)を、郵送、FAX、Eメールで、長寿福祉課(〒930-8510 新桜町7-38)へ。

圏長寿福祉課 ☎443-2255

FAX443-2180

E tyojyufukusi-01@city.toyama.lg.jp

とやま経営実践塾

豊富な経験を持った経営者などの指導により、経営能力の向上を支援します。

| コース | 対象 | 定員 | 受講料 |
|------------------|---------------|-----|-----|
| 実践座学コース (年7回) | 市内の中小企業の経営者、 | 12人 | 5万円 |
| 経営座学コース (年7回) | または経営に携わる幹部社員 | 12人 | 5万円 |

※開講式と第1回目の講座を、7月9日(休)に行います。

所 コーセル(榎)上赤江町一丁目

開 6月5日(金)までに、電話で、商業労政課へ。

圏商業労政課 ☎443-2070

不妊検査費助成事業が始まります

圏子ども健康課 ☎443-2248

子どもを望む夫婦が、機を逃すことなく早期に検査を受け、必要に応じて適切な治療を開始することができるよう、不妊検査に要する費用の一部を助成します。

対象/次の全てに該当する方

- ・申請日において、夫婦またはどちらか一方が、市内に住民登録があること
- ・夫婦共に不妊検査を受けていること
- ・検査開始日において、婚姻して3年以内の夫婦であること
- ・検査開始日において、妻の年齢が43歳未満であること

助成額/上限2万円(夫婦1組につき1回)

※申請には領収書、証明書などが必要です。詳細は、問い合わせてください。

市営住宅入居者

●広田団地(新屋10番地)

間取り 2DK、3DK

家賃 17,000円～52,600円

●針原団地(針原中町305番地)

間取り 2DK、3DK

家賃 17,200円～46,700円

●有沢団地(有沢811番地)

間取り 2DK、3DK

家賃 14,300円～46,800円

[共通項目]

敷金 家賃の3カ月分

駐車場 あり

入居決定方法 申込順

申込受付期間 随時

申込受付場所 市営住宅課(市役所3階)

※家賃は、間取りや収入などによって異なります。詳細は、問い合わせてください。

岡市営住宅課 ☎443-2097

催し・イベント

5月のとやま月イチ読学部

本を通じた青年同士の交流の場に参加してみませんか。今回の課題本は、3月の「イチ押し本紹介」で人気のあった一冊です。



課題本

「糸」^{ほし たみ お} 林 民夫著(幻冬舎文庫)

開 5月28日(木)19:00～20:45

所 CiC 3階会議室(新富町一丁目)

対 おおむね18～40歳で、市内在住か、市内で勤務・活動している方

人 30人程度(申込順)

料 無料(課題本の購入は自己負担)

申 5月26日(火)までに、ホームページ(<https://www.toyama-tsukiichi-dokugakubu.jp>)から、メンバー登録を経て、申し込んでください。

岡男女参画・市民協働課 ☎443-2051

黄花コスモスの種まき

^{しくじゅます} 植樹樹に種をまき、まちを花で彩ります。

開 6月4日(木)7:30～8:30 料 無料・申込不要

所 ひまわり通り・すすかけ通り

(集合:県庁前公園)

※作業しやすい服装で参加してください。

※シャベルを持参してください。

岡 NPO法人花街道菜膳のまちを夢みる会

(南ゼフィール内) ☎444-7033

岡公園緑地課 ☎443-2110

施設行事

ファミリーパーク(古沢)

岡 ☎434-1234

料 大人500円、中学生以下無料

◆「世界カワウソの日」イベント

5月最終水曜日の「世界カワウソの日」にちなんで、希少動物であるカワウソに関するイベントを行います。



開催日 5月24日(日)

①キーパトーク

飼育員が、カワウソの絵本の読み聞かせや生態などの解説を行います。

時間 12:30～12:50

料 無料・申込不要

所 自然体験センターホール

②パネル展示

カワウソの現状や人との関係を紹介します。

所 自然体験センターホール

③希少どうぶつを知ろう!

「ユーラシアカワウソ」

カワウソと人との関わりの歴史や現状を話します。

時間 14:30～15:00

所 カワウソ展示場

料 入園料のみ 申込不要

◆里ノ助とあそぼう

「ヒツジの毛であそぼう」

ファミリーパークのヒツジの毛を使ってはり絵をします。

開 5月16日(土)11:00～11:30

所 自然体験センターホール

人 30人(申込順) 料 無料

◆第37回富山市ファミリーパーク動物写真コンクール中止について

6月22日(月)までの募集としていましたが、新型コロナウイルス感染症の拡大防止のため、開催を中止します。

くらしの情報あれこれ



クレジットカードの不正利用が増えています。第三者の悪用による損害には一定の補償がありますが、補償が受けられないこともあるため、注意しましょう。

[アドバイス]

- クレジットカードは厳重に管理しましょう。家族であっても貸し借りせず、他人には見せないようにしましょう。
- 偽サイトに誘導し、カード情報を入力させるフィッシング詐欺が増えています。インターネット上でクレジットカードを利用する場合は、信頼のおけるサイトか確認しましょう。
- 不正利用を発見するためにも、毎月の利用明細は必ず確認しましょう。

[相談受付時間]

(土)(日)(祝)(休)を含む毎日10:00～18:30
(年末年始、CiC休館日は除く)

岡消費生活センター ☎443-2047

民俗民芸村 (安養坊)

☎433-8270 FAX433-8370(管理センター)
 村の単館観覧料:大人100円、高校生以下無料

◆箕牛人記念美術館

館蔵品展121「やまんば」

迫力ある人物画を中心に、大作の「山姥と金時」などを紹介します。

期間 5月27日(水)～9月6日(日)

入館料のみ 申不要

◆箕牛人記念美術館臨時休館

館内整備作業および展示替え作業により、下記の期間休館します。

期間 5月17日(日)～26日(火)

☎433-9215

科学博物館 (西中野町一丁目)

☎491-2125
 大人530円、高校生以下無料 (出はカップル無料)

◆臨時休館

館内整備作業により、下記の期間休館します。

期間 5月25日(月)～26日(火)

郷土博物館 (本丸)

☎432-7911
 大人210円、高校生以下無料

◆臨時休館

館内整備作業により、下記の期間休館します。

期間 5月25日(月)～31日(日)

佐藤記念美術館 (本丸)

☎432-9031
 大人210円、高校生以下無料

◆臨時休館

館内整備作業により、下記の期間休館します。

期間 5月25日(月)～31日(日)



函館記念(GⅢ)場外…5月16日(出)・19日(火)
 千葉(F I)場外…5月19日(火)～20日(水)
 和歌山(F I)場外…5月19日(火)～20日(水)
 豊橋ナイター(F I)場外…5月20日(水)～22日(金)
 宇都宮記念(GⅢ)場外…5月21日(水)～24日(日)
 京都(F I)場外…5月26日(火)～27日(水)
 富山競輪(F I)…5月26日(火)～28日(水)
 松戸ナイター(F I)場外…5月26日(火)～28日(水)
 全プロ記念豊橋(FⅡ)場外…5月30日(出)～31日(日)
 武雄(F I)場外…6月3日(水)
 前橋(F I)場外…6月3日(水)～4日(木)
 富山競輪(F I)…6月3日(水)～5日(金)
 小田原(F I)場外…6月4日(水)～6日(出)
 函館ナイター(F I)場外…6月5日(金)～6日(出)
 久留米記念(GⅢ)場外…6月6日(出)～9日(火)
 四日市ナイター(F I)場外…6月7日(日)～9日(火)
 国際トラック支援青森(GⅢ)場外…6月11日(水)～14日(日)
 平塚ナイター(F I)場外…6月11日(水)～12日(金)
 玉野ナイター(F I)場外…6月13日(出)～15日(月)
 名古屋(F I)場外…6月15日(月)～17日(水)
 西武園関東カップ(F I)場外…6月15日(月)～17日(水)

国・県などからのお知らせ

第64回富山県青年議会議員の募集

青年の県政に対する関心を高め、その意見を県政に反映させるため、青年議会の議員を募集します。

☎7月6日(月):開会式、組織議会など

8月8日(土):合同学習会

11月18日(水):本議会、閉会式

☎県内在住の18歳～40歳の方

申込締切日 6月3日(水)

※応募方法など詳細は、問い合わせてください。

☎富山県教育委員会生涯学習・文化財室

☎444-9647



ごみ出しのルール

家庭ごみと資源物は、

- ①分別して
- ②決められたごみ集積場へ
- ③決められた日の8:00までに
出してね。

他の町内のごみ集積場にごみを出すと、迷惑になるから、絶対にやめようね。

☎富山県環境センター管理課 ☎429-5017

全国一斉の情報伝達訓練を行います

☎富山県防災対策課 ☎443-2181

全国瞬時警報システム(J-ALERT)は、地震・津波や武力攻撃などの非常時に、国から送られてくる緊急情報を自動的に防災行政無線などで放送し、皆さんにお知らせするシステムです。

このJ-ALERTを用いた情報伝達訓練を行います。

また、合わせて富山市防災情報ツイッター(https://twitter.com/bousai_toyama)での訓練も実施します。

※特別な行動をとる必要はありません。

※災害などの発生により中止することがあります。

訓練実施日 5月20日(水)11:00ごろ

市内230カ所に設置している防災行政無線を使用して、以下のとおり放送します。

「チャイム音」

▶▶「これは、J-ALERTのテストです。」(3回)

▶▶「こちらは、防災富山市です。」

▶▶「チャイム音」

富山市防犯イメージキャラクター
風間あおい



安全で安心なまちづくりを推進しましょう



富山市防犯イメージキャラクター
神通ゆい

市の犯罪認知件数は減少傾向にありますが、令和元年(1月~12月)は約2,200件発生しています。

市民の皆さん一人一人の防犯意識を高め、被害の防止につなげましょう。

富生活安全交通課 ☎443-2052

●カギかけを徹底しましょう

自転車・自動車から離れる際や、住宅・店舗・事務所などを留守にする際は、必ずカギをかけましょう。

●歩きスマホはやめましょう

身に迫る危険をいち早く察知するため、歩きながらイヤホンで音楽を聴くことや、スマートフォンの操作はやめましょう。

●車上ねらいに気をつけましょう

窃盗犯に狙われないようにするため、車外から見えるところにバッグや上着を置かないようにしましょう。

身近な犯罪発生情報をメールで配信しています

富山県警察が運営する「安全情報ネット」では、犯罪発生情報や子ども・女性の安全に関わる情報(例:不審な声掛け事案)などをメールで配信しています。

安全情報ネットへの登録方法は、県警察ホームページを確認してください。

- ▶パソコン <https://service.sugumail.com/toyama-police/member>
- ▶携帯電話 <https://service.sugumail.com/toyama-police/>

自主防犯団体の活動紹介

上滝校区学校安全パトロール隊は、「いつでも・どこでも・誰でも」を合言葉に活動しています。児童の登下校時には交差点ごとに隊員が立ち、見守り活動を行っています。

また、わんわんパトロール隊が、児童の登下校だけでなく、地域の見守りも行っています。



▲上滝校区学校安全パトロール隊の皆さん



社会人の学びを応援します！

富山で働き・学ぶ生き方応援奨学資金貸付事業

富職業訓練センター ☎451-7500

キャリアアップなどのため、働きながら通信制の大学や夜間の大学などで学ぶ方に、就学資金を貸付する制度です。卒業後、市内企業に正規社員として5年間勤務された場合は、奨学金の返済が免除されます。

対象者／今年度新たに就学し、次の全てに該当する方

- ・市内に住民登録がある
- ・市内に事務所を置く企業などで勤務している(入学までに就業予定の方を含む)
- ・市税を滞納していない

対象校／通信制の大学、大学院、短期大学、

専修学校(国内のみ)、夜間大学

※本科生または同等と認められる課程に限る。

貸付額／入学金・学費の2分の1

【上限】入学金 100,000円

学費 500,000円(年額)

貸付期間／正規の修学期間

奨学金返済免除の要件

- ① 正規の修業年限×1.5の期間内に学位などを取得すること
- ② 修了から1年以内に、市内に事務所を置く企業などに正規社員として就業し、継続して5年以上勤務すること(同一企業で引き続き勤務する場合を含む)
- ③ 上記②の期間中、継続して市内に住民登録があること
※転勤などによる市外への転出は可。

※申込方法など詳細は、職業訓練センターへ問い合わせてください(申し込みは7月末まで)。

企業からの応援(基金への寄附)について

この奨学金制度は、企業などから寄せられた寄附により創設された「富山で働き・学ぶ生き方奨学基金」を活用しています。働きながら学ぶ意欲のある方を応援し、優秀な人材を育成する奨学金制度は、地域経済に大きな利益をもたらし、市内企業で人材が定着する効果も期待されます。

現在、企業からの応援(基金への寄附)を広く募っています。詳細は、職業訓練センターへ問い合わせてください。

新型コロナウイルス感染症の拡大などの状況により、変更になる場合があります。

