

広報 とやま 9.20

2020
令和2年
No.371

その一答が、**未来**を創る。

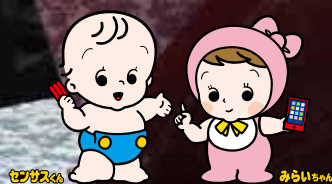

5年に一度の国勢調査が実施されます(詳細は、2・3 ページ)。



令和2年国勢調査が実施されます

問 令和2年国勢調査富山市実施本部(情報統計課) ☎443-2011

10月1日(休)を基準日として全国一斉に実施される国勢調査は、日本に住む全ての人・世帯を対象とする、5年に一度の最も重要な統計調査です。国勢調査の回答は、統計法で義務付けられています。

今回の調査は、新型コロナウイルス感染症の拡大を防止するため、市民の皆さんと調査員が対面しない非接触の方法で実施します。

皆さんの自宅に調査書類を配布しています

調査員が、原則インターホン越しに調査の趣旨などの説明を行い、郵便受けやドアポストに調査書類(紙の調査票とインターネット回答用IDなど)を配布しています。

調査対象

- ・10月1日(休)現在で、日本に3カ月以上住んでいる全ての人
 - ・10月1日(休)の前後を通じて、日本に3カ月以上住む予定の全ての人
- ※外国の方や10月1日(休)現在で出生しているお子さんも、調査対象に含みます。

回答方法

- 【インターネット】**10月7日(休)までに、回答用WEBサイト「国勢調査オンライン」から回答
- 【郵送】**10月1日(休)～7日(休)に、調査票を郵送提出用封筒に入れて郵送で提出(切手不要)
- ※上記の方法で回答できない場合のみ、調査員が調査票の回収に伺います。

＜調査結果の活用例＞

国勢調査の結果は、日本の未来をつくる基礎資料として、さまざまな分野で幅広く活用されています。

公的な統計・推計の作成

「男女の別」や「出生の年月」などの調査項目は、日本の人口構造の分析や、将来人口の推計に利用されています。



少子高齢化対策

国勢調査から得られる就学前の人口や一人暮らしの高齢者の数などは、保育施設や高齢者住宅の整備・拡充など、少子高齢化対策で活用されています。



地域の防災対策

国勢調査によって把握される地域ごとの人口は、避難所の設置や災害時の被害予測など、地域での防災対策に役立てられています。



学術研究・企業での利用

国勢調査の統計データは、経済学や社会学などの学術研究や、企業での商品開発、サービスの需要予測などに活用されています。



回答は

簡単 便利 なインターネットで!



新型コロナウイルス感染症の拡大防止のため、人との接触の機会が最も少ないインターネットでの回答を推奨しています。パソコンやスマートフォン、タブレットから、いつでもどこでも回答できます。

1 インターネット回答用WEBサイトにアクセス

国勢調査オンライン

検索



<https://www.e-kokusei.go.jp/>

▲WEBサイト

2 ログインIDとアクセスキーを入力してログイン

配布された「インターネット回答利用ガイド」に記載されている「ログインID」と「アクセスキー」を使い、ログインします。

3 回答データの入力

画面の案内に従い、10月1日休現在の状況を入力してください。回答は全部で16問あり、所要時間は単身世帯で10分程度、4人世帯で20分程度です。

4 回答データの送信

回答データを保護するため、パスワードを設定した後、「送信」ボタンを押してください。以上で、回答は終了です。

▲インターネット回答利用ガイド

※回答後、10月1日休までに世帯員の出生や転居などで回答内容に変更があった場合は、再度ログインし入力データを修正してください。再度ログインする際は、「ログインID」と設定した「パスワード」が必要です。

調査票の記入内容は厳重に守られます

調査員をはじめとする国勢調査の従事者には、統計法によって、個人情報を保護するための厳格な守秘義務が課せられています。調査票は外部の目に触れないよう管理され、記入内容は厳重に守られます。調査の集計が完了した後、調査票は完全に溶かした上で破棄されます。

「かたり調査」に注意してください

調査員を装って個人情報を搾取する「かたり調査」に注意してください。調査員は、その身分を証明する「国勢調査員証」を携帯しています。調査員が銀行口座の暗証番号などを尋ねたりすることは、絶対にありません。不審に思った際は、国勢調査富山市実施本部へ速やかに連絡してください。

国勢調査に関する不明な点は、問い合わせてください

回答方法など、国勢調査について不明な点がある場合は、国勢調査コールセンター（受付時間は毎日8:00~21:00）に問い合わせてください。

国勢調査コールセンター ☎0570-07-2020
(IP電話の場合 ☎03-6636-9607)

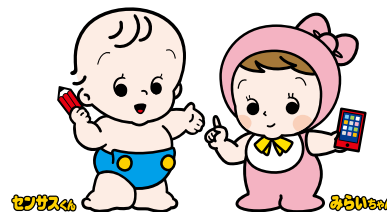

イメージキャラクター

放課後の小学生をサポートします

(学童保育についてのご案内)

園こども支援課 ☎443-2204
各行政サービスセンター地域福祉課
大沢野(細入) ☎467-5830 大山 ☎483-1214
八尾 ☎455-2461 婦中(山田) ☎465-2114

子ども会 ～地域児童健全育成事業～

市が各校区の運営協議会に委託し、放課後の小学校の余裕教室などを利用して、子どもたちに健全な生活の場を提供しています。

対象 仕事などにより保護者が昼間家庭にいない小学生

費用 無料
※おやつ代、材料費などの実費を徴収する場合があります。

開設時間 放課後からおおむね3時間以上
※地域によって異なります。

開設場所 市内61カ所
※各子ども会の電話番号など詳細は、市ホームページ
(「子どもの放課後」で検索)をご覧ください。

申込方法 各子ども会で申込期間が異なります。

●令和3年4月入学予定の新生児
富山・大沢野・婦中・細入地域在住の方…入学時の説明会や
小学校で配布される申込書をご覧ください。
大山・八尾地域在住の方…保育園、保育所などで配布される
申込書をご覧ください。

●在学生
各子ども会に登録が必要です。詳細は、各子ども会に問い合わ
せてください。

放課後児童クラブ ～放課後児童健全育成事業～

社会福祉法人やNPO法人、ボランティア団体などが、留守家庭の子どもたちに、家庭に代わる生活の場を提供しています。

対象 仕事などにより保護者が昼間家庭にいない小学生

開設時間 放課後～19:00(学校休業日は8:00～19:00)
※時間を拡大して開設するクラブもあります。

開設場所 【※】の法人において、令和3年4月から新たに放課後児童クラブを開設する予定です。

費用 各クラブの利用料

申込方法 各クラブに、直接申し込んでください。
※申込期間は各クラブで異なるため、希望のクラブ
へ早めに問い合わせてください。

名称	所在地	電話番号	名称	所在地	電話番号
星槎学童保育富山A・B	新富町一丁目	090-5170-4088	わかくさ たいよう・キッズ	町村	080-1953-1193
しばぞのキッズ	鹿島町二丁目	471-7456	子どもくらぶ龍学館	町村二丁目	423-5038
アフタースクール「フリーポート」	桜町一丁目	431-5588	いちい学童クラブ蛭川園	布市	429-6161
ハレア学童保育	堀端町	080-7963-5079	アフタースクール「ノア」	高畠町二丁目	437-7081
アフタースクールしみずまち	旭町	482-6661 080-4974-3004	興南かがやきクラブ	恵王寺	429-4213
桜谷キッズクラブ	石坂新	443-5055	アフタースクール「ふくふく」	月岡町四丁目	461-7645
かたかご学級	五福9区	433-2622	くらがき学童クラブ	布目旭	411-9887
こどものいえ	中島三丁目	070-5631-6263	東山学童クラブ	吉作	436-6810
おくだっこ学童クラブ	奥田寿町	471-8088	きららの森	呉羽町	436-2558
ガンバ村キッズ新庄	新庄町二丁目	442-1534	どんぐり山学童クラブ	北代	464-6887
ときわっこ学童クラブ	経堂三丁目	424-9121	学童 たんぽぽ	水橋花の井町	478-0405
新庄さくら・キッズ	新庄銀座二丁目	452-0639	おおさわの学童クラブA・B	長附	468-1101
新庄さくら・北キッズ	新庄銀座二丁目	452-3639	ちゅうおうおひさまクラブ	八木山	468-2656
わかくさ ひまわり・キッズ	藤木	423-0160	青い鳥学童クラブ	上大久保	467-0928
学童藤ノ木メルシーⅠ・Ⅱ	藤木	423-3711	すぎはら学童クラブA・B	八尾町黒田	455-1888
学童藤ノ木メルシーⅢ	藤木	494-3977	ポケットキッズG・Ⅱ	婦中町速星	466-5777
結の家 藤ノ木	藤木	090-8094-0852	ポケットキッズM	婦中町速星	466-5777
わかば学童クラブ・はりはら園	針原中町	451-1768	フレンドキッズみかど	婦中町速星	090-6818-5227
とよた学童クラブ みどりの家	米田	437-4140	ポケットキッズウサカ・ウサカ2	婦中町下轡田	466-5777
とよた学童クラブ そらの家	米田	438-3221	羽根新学童	婦中町羽根新	482-2950
あいこうすこやかキッズ	豊田本町四丁目	426-0020	鶴坂学童ニコニコクラブ	婦中町上田島	466-2321
とやま認定こども園とやまキッズ	豊丘町	437-5236	朝日キッズ	婦中町下条	469-5110
もなみ子どもクラブA・B・C	太郎丸本町二丁目	423-8000	婦中もなみ子どもクラブ	婦中町羽根	469-2185
わかば学童クラブ・堀川園	堀川町	420-3150	じんぼ どんぐり・キッズ	婦中町上吉川	469-2971
わかば学童クラブ・下堀園	下堀	461-5222	やまだっ子クラブ	山田湯	457-2272
いちい学童クラブ堀川南園	本郷町	429-6161	実施法人	実施予定地	電話番号
ほりなん児童クラブ	大町	482-5777	(社)わかくさ福祉会【※】	藤木	492-6341
わかくさ よつば・キッズ	天正寺	080-6353-2059	(社)いちい保育園【※】	本郷町	429-6161
わかくさ もみじ・キッズ	町村	492-6341			

10月10日(土)は いきいきスポーツの日！ 関スポーツ健康課 ☎443-2141

いきいきスポーツの日に合わせて、各市営スポーツ施設の一般開放とスポーツイベントを開催します。

一般開放(無料)

予約不要です(一部の施設を除く)。

イベント

★は事前に予約が必要です。
各施設に申し込んでください。

施設	時間	問い合わせ
東富山体育館(米田)	アリーナ ※1	12:00~21:00 ☎438-7500
2000年体育館(天正寺)	アリーナ ※1	11:00~21:00 ☎420-2000
体育文化センター(友杉)	メインアリーナ、庭球場 ※1	9:00~21:00 ☎429-5695
	サブアリーナ ※1	12:00~21:00
市民プール(荒川四丁目)	メイン・サブプール	10:00~21:00 ☎491-8899
	フィットネスルーム	10:00~21:30
城東ふれあい公園庭球場(荒川四丁目) ※1		9:00~17:00 ☎491-8899
東富山温水プール(米田)	25mプール・幼児プール	10:00~20:00 ☎438-5601
勤労身体障害者体育センター(水橋島等)	アリーナ ※2	13:00~21:00 ☎478-4951
花木体育センター(花木)	多目的ホール ※1	9:00~21:00 ☎434-4844
東富山運動広場(米田)	庭球場 ※2	9:00~21:00 ☎437-9911
馬場記念公園庭球場(蓮町一丁目) ※2		9:00~17:00 ☎437-8106
庭球場(石坂・五艘) ※2		9:00~17:00 ☎432-9006
庭球場(布瀬南公園) ※2		9:00~17:00 ☎422-5634
庭球場(蛸川・呉羽・星井町)		9:00~17:00 ☎432-1117
屋内ゲートボール場「すばく富山」(布瀬町南)		9:00~17:00 ☎422-5634
アイザック スポーツ ドーム(八木山)	屋内グラウンド、アリーナ 多目的ホール ※1	9:00~21:30 ☎468-0971
	ランニングコース	9:00~21:30
大山テニスコート(花崎) ※1		9:00~17:00
大山社会体育館(花崎)	アリーナ、スタジオ ※1	9:00~21:30 ☎483-0059
大山総合体育センター「スポール」(花崎)	トレーニングルーム	9:00~21:30
	武道場 ※1	13:00~21:30
パークゴルフ場(岩瀬天池町)		9:00~17:00 ☎438-1809
大沢野青少年体育センター(高内)	アリーナ	9:00~21:00 ☎468-1265
大沢野総合運動公園陸上競技場(八木山)		9:00~17:00 ☎468-1567
八尾スポーツアリーナ(八尾町井田)	メイン・サブアリーナ トレーニングルーム	9:00~21:30 ☎455-1222
八尾B&G海洋センタープール(八尾町福島)	25mプール、幼児プール	10:00~21:00 ☎455-9000
八尾ゆめの森テニスコート(八尾町下笹原)		9:00~21:00 ☎455-9192
婦中体育館(婦中町砂子田)	アリーナ	9:00~17:00
	トレーニングルーム、卓球室 剣道室、柔道室	9:00~21:30 ☎465-5501
婦中スポーツプラザ(婦中町板倉)	テニスコート	9:00~17:00 ☎465-3786
NIXSスポーツアカデミー(婦中町下巻田)		10:00~20:00 ☎465-2050
山田総合体育センター(山田中瀬)	アリーナ、軽運動室 柔剣道室	9:00~21:00 ☎457-2557
市民球場「アルパスタジアム」(下飯野) ※10月4日(日)に無料開放。	フィットネスルームⅠ ※3	12:00~21:00 ☎451-0900
	フィットネスルームⅡ ※3	9:00~21:00
市総合体育館(湊入船町) ※10月18日(日)に無料開放。	第1アリーナ ランニングコース	9:00~19:00 ☎444-6688
	フィットネスルーム ※3	
	第2アリーナ ※3	13:00~19:00

施設	イベント	時間	予約
東富山体育館 ☎438-7500	ノルディックエクササイズ	9:30~11:00	★
2000年体育館 ☎420-2000	太極拳体験会	9:30~10:30	
体育文化センター ☎429-5695	ヨガ体験会<1部>	9:30~10:40	
	ヨガ体験会<2部>	10:50~12:00	
市民プール ☎491-8899	アクアエクササイズ	10:15~11:00	★
東富山温水プール ☎438-5601	水中運動体験	10:15~11:00	★
勤労身体障害者体育センター ☎478-4951	レッツ キッズ スポーツ Let's kids sports<1部>	9:30~10:30	★
	レッツ キッズ スポーツ Let's kids sports<2部>	10:50~11:50	★
東富山運動広場庭球場 ☎437-9911	ジュニアテニス教室	9:15~11:00	★
アイザック スポーツドーム ☎468-0971	インボディ測定会	9:00~17:00	★
	トレーニング&コンディショニング	10:30~12:00	★
大山社会体育施設(武道場) ☎483-0059	高齢者の体力測定会	9:30~12:30	★
市民球場「アルパスタジアム」 ☎451-0900 ※10月4日(日)に開催。	エアロ&ストレッチ無料体験	9:30~10:30	★
	リラックスヨガ無料体験	10:45~11:45	★
市総合体育館 ☎444-6688 ※10月18日(日)に開催。	家族でリフレッシュヨガ	10:00~11:00	★

※1は当日8:30~、※2は当日8:45~、電話または直接、各施設に予約してください。※3は1時間ごと、その他の施設は2時間ごとの交代制で、各10分前に総合受付で抽選を行います。

※フィットネス、トレーニングルームは、小学生以下は使用不可。中学生は、大山総合体育センターと市民球場は終日、その他の施設は17:00以降、保護者同伴。
※新型コロナウイルス感染症対策のため、一部の施設では入場制限を行う場合があります。

▶詳細は、各施設に問い合わせてください。



呉羽丘陵フットパス「月いちウオーク」

呉羽丘陵の散策路「フットパス」を歩きます(雨天決行)。

日時/10月10日(土)9:30~(受付9:00~)

集合場所/ファミリーパーク自然体験センター(古沢)

コース/5kmゆっくりコース、8kmコース

対象/小学生以上(小学生は保護者同伴)

費用/200円(スポーツ保険加入金含む)

申込方法/10月3日(土)(消印有効)までに、ハガキ、FAX、Eメールで、住所、氏名、年齢、電話番号、希望コース(5km、8km)を、呉羽丘陵フットパス推進会議(〒930-0143 西金屋6717: きたろう倶楽部内)へ。ホームページからも申し込みできます。

※月いちウオークは毎月第2(土)に開催しています。詳細は、ホームページ(<http://footpath.wp.xdomain.jp/>)をご覧ください。

関呉羽丘陵フットパス推進会議 ☎・FAX434-1316

E info@kintaroclub.net

関公園緑地課 ☎443-2110

お知らせ

市民芸術創造センター臨時休館

休館日 10月12日(月)、26日(月)、11月16日(月)
※電話による施設予約業務も休止します。
岡市民芸術創造センター ☎434-4100

9月24日～30日は結核予防週間

結核は過去の病気と思われがちですが、現在も年間約1万5千人が感染し、約2,200人が亡くなっています。

市では65歳以上の方を対象に、肺がん検診と併せて結核健診を行っています。ぜひ受診しましょう。

《早期発見のポイント》

結核の主な症状は、咳・痰・発熱・倦怠感(だるさ)・胸痛などで風邪の症状と似ています。咳が2週間以上続くなど長引くときは、医師に相談しましょう。

《予防のポイント》

- ・結核予防効果の高いBCG接種は、1歳までに受けましょう。
- ・規則正しい生活、バランスのとれた食事、適度な運動、十分な睡眠を心掛けましょう。

※詳細は、結核予防会ホームページ(<https://www.jatahq.org>)をご覧ください。

岡保健所保健予防課 ☎428-1152

高齢者の肺炎球菌感染症予防接種

今年度の対象者には、3月に接種券などを送付しました。希望する方は、接種券と予診票を持参し、指定の医療機関で接種を受けてください。

指定医療機関は、接種券に同封の医療機関名簿をご覧ください。

※今までに一度も肺炎球菌感染症予防接種を受けたことがない方のうち、次の①②いずれかに該当する方

①令和2年度中に65、70、75、80、85、90、95、100歳になる方

②60～65歳未満の方で、心臓、腎臓、呼吸器の機能の障害およびヒト免疫不全ウイルスによる免疫機能の障害により身体障害者手帳1級の交付を受けている方

※②のうち、接種期間中に満60歳になる方には、接種券などを随時郵送します。

期間 ①令和3年3月31日(木)まで

②65歳の誕生日の前日まで

¥自己負担金3,000円(生活保護受給者は無料)

岡保健所保健予防課 ☎428-1152

10月の街頭献血

岡①10月9日(金)

9:30～12:00、13:00～16:30

②10月18日(日)

10:00～12:00、13:15～16:30

所①県庁(新総曲輪)

②ファボーレ(婦中町下轡田)

岡保健所地域健康課 ☎428-1155

岡富山県赤十字血液センター ☎451-5555

10月は骨髄バンク推進月間

骨髄移植・末梢血幹細胞移植は、白血病や重症再生不良性貧血などに対する有効な治療法です。移植を希望する方のために、骨髄バンクへのドナー登録をお願いします。

街頭献血会場でドナー登録を行っている場合もあります。詳細は、問い合わせてください。

岡保健所地域健康課 ☎428-1155

岡(公財)日本骨髄バンク

☎03-5280-1789

総合防災訓練の中止

新型コロナウイルス感染症の拡大防止のため、毎年秋に開催していた「総合防災訓練」を中止します。

岡防災対策課 ☎443-2120

今月の街角クリーン活動 実施日は9月30日(水)です

お昼休みに、富山駅前や城址公園周辺の美化活動に参加しませんか。

詳細は、市ホームページ(「街角クリーン活動」で検索)をご覧ください。

岡環境センター業務課 ☎429-7366

公共交通の利用アンケート調査へのご協力をお願いします

岡活力都市推進課 ☎443-2179



公共交通のさらなる利用促進や、市民の皆さんの外出、歩く機会の創出に向けた施策検討などに活用するため、公共交通の利用実態について調査を実施します。調査へのご協力をお願いします。

調査期間 10月31日(木)まで

調査対象 市内在住で、市内鉄軌道の駅およびバス停を利用する方

調査内容 乗車駅・バス停名、性別、年齢、住所、外出の目的、公共交通の目的地・利用頻度など

回答方法

- ① アンケート専用QRコードから回答
- ② 「とほ活」アプリから回答
- ③ 駅・バス停で調査員が配布するハガキ型調査票による郵送回答

※「とほ活」アプリから回答すると、素敵な賞品の抽選に応募できる「とほ活ポイント」が付与されます。アプリなどの詳細は、とほ活ホームページ(<https://tohokatsu.city.toyama.lg.jp/>)をご覧ください。



▲アンケート専用
QRコード



▲とほ活
ホームページ

10月は安全で安心なまちづくり推進月間

犯罪被害に遭わないために、自主的な対策や環境づくりに取り組みましょう。

- 自宅や自転車などの「カギかけ」を徹底しましょう。
- 自転車は、路上ではなく駐輪場などの定められた場所に止めましょう。
- 自転車の荷台などに荷物を置いたままにしないでおきましょう。
- 美化活動や整理整頓を行い、犯罪者が近づきにくい美しいまちづくりに努めましょう。

図生活安全交通課 ☎443-2052

高齢者住宅玄関アプローチ融雪装置整備事業補助金

高齢者が居住する住宅の玄関周辺に融雪マットなどの融雪装置を整備するための必要経費を補助します。

☎市内在住で、65歳以上の高齢者のみの世帯の方

支給額 融雪装置の整備に係る工事費などの5分の1(限度額10万円)

申請書、必要書類を、直接、市民生活相談課(市役所3階)へ。

※工事の前に、必ず相談してください。

※申請書は、市民生活相談課にあります。

図市民生活相談課 ☎443-2046

受水槽の適切な管理を

マンションや事務所ビルの受水槽に入るまでの水道水の水質は、上下水道局が管理しますが、受水槽から蛇口までの水質・設備は、その設置者が管理することになっています。

安全で安心な水の確保のため、設置者は、受水槽の定期的な清掃や水質検査、^{ふた}蓋の施錠、防虫網の設置など、適切な管理をお願いします。

図上下水道局給排水サービス課
☎432-8695

井戸水などを公共下水道へ排出する場合は届出が必要です

次の場合には、届出をしてください。

◆井戸水を使用している方で、次に該当する場合

- 汚水・排水を下水道に排出している
- 家族の転入・転出、出生・死亡などにより、使用する人数が増減した
- 井戸水の使用箇所を変更した
- 一部水道を使用するようになった
- 井戸の撤廃・枯渇など、井戸水の使用を中止した

◆雨水・湧水などを利用し、その汚水・排水を下水道へ排出する場合

図上下水道局料金課 ☎432-8513

図東上下水道サービスセンター
(大沢野・大山・細入地域) ☎467-5816

図西上下水道サービスセンター
(八尾・婦中・山田地域) ☎465-2164

秋のクマに注意!

秋は、冬眠前のクマが食べ物を探して活発に行動します。人里でも、未収穫の柿の実や野菜を放置しておくと、クマを呼び寄せることがあるため、適切に収穫・処理しましょう。また、山に出かける際には、次のことに注意してください。

- ラジオや鈴、笛など音の出るものを携帯し、クマに自分の存在を知らせる
- クマの行動が活発な朝・夕は、山中に入らない
- クマの足跡・ふんを見つけたときは、すぐに引き返す
- 生ごみなど、クマを誘い寄せるものは持ち帰る

《富山地域》

図森林政策課 ☎443-2019

《大沢野・大山・八尾・婦中・山田・細入地域》

図農林事務所農地林務課 ☎468-2171

新型コロナウイルス感染症予防



©1976, 2020 SANRIO CO., LTD. APPROVAL NO. L612250

第2回

富山市SDGs推進コミュニケーター養成講座

地域や職場などでSDGs(持続可能な開発目標)を広め、自ら実践する「SDGs推進コミュニケーター」を養成します。

日時/10月18日(日)13:30~16:30 費用/無料

場所/まちなか総合ケアセンター(総曲輪四丁目)

対象/市内に在住か通勤・通学している中学生以上の方

講師/寺島義智さん(未来創造サポート代表・(一社)日本あんしん生活協会代表理事)

定員/28人(応募多数の場合抽選) ※オンライン参加は8人以内。

申込方法/10月5日(月)(消印有効)までに、ハガキ、FAX、Eメールで、希望する参加形式(会場またはオンライン)、講座名、郵便番号、住所、氏名(ふりがな)、年齢、電話番号、職業を、環境政策課(〒930-8510 新桜町7-38)へ。

※オンライン参加の場合、ウェブ会議アプリ「Zoom」を使用します。各自で準備をお願いします。

◆第1部「SDGsって何?」

SDGsが掲げる17のゴールのアイコンカードを使ったワークショップなどを通して、SDGsの基本について楽しく学びます。



◆第2部「私たちができること」

身の回りの課題を見だし、理想の未来について考えるグループワークを通して、自分ができることは何かを考えます。

★修了者には、活動で役立つアイコンカードと認定証を進呈します。



募 集

猫 の 飼 い 主

保健所では、引き取った猫の新しい飼い主を募集しています。現在募集中の猫は、市ホームページ(「飼い主募集」で検索)で確認してください。

飼い主の条件 次の全てを満たす方

- ・市内または近隣の市町村に住所があり、かつ、住所地で猫を飼養できること
- ・20歳以上65歳未満の成人であること
- ・譲渡を希望する猫の避妊・去勢手術がされていない場合、手術を行うこと
- ・譲渡を希望する猫を含め、飼養頭数が2頭を超えていないこと(先住猫がいる場合、避妊・去勢手術を行ってのこと)
- ・誓約書の内容を遵守できること
- ・猫を終生飼養できること

※保健所では、飼い主のいない猫に避妊・去勢手術を行い、地域で管理する「地域猫活動」を推奨しています。詳細は、市ホームページ(「地域猫」で検索)をご覧ください。

図保健所生活衛生課 ☎428-1154

富山ガラス工房職員

職種・採用人数 技術職員・2人程度

採用予定日 令和3年4月1日

受験資格 富山ガラス造形研究所を卒業(来春卒業見込みを含む)か、同等の技術を有し、将来、市内にガラス工芸の個人工房を開設する意欲のある方

実技審査 11月9日(月)9:00～(指定の作品2点を制作します。)

面接試験 11月13日(金)9:00～

試験会場 富山ガラス工房(古沢)

申 10月14日(木)までに、採用申込書、面接カード、作文(800字以内)、ポートフォリオ、デザイン画、卒業(見込)証明書を、直接、富山ガラス工房(〒930-0151 古沢152)へ。

※郵送での申し込みも可(10月10日(出)必着)。

※募集要項、採用申込書、面接カードは富山ガラス工房にあるほか、ホームページ(<https://toyama-garasukobo.jp>)からもダウンロードできます。

図富山ガラス工房 ☎436-2600

富山市民文化事業団職員

職種・採用人数 技師(照明)・1人程度

採用予定日 令和3年4月1日

受験資格 昭和60年4月2日から平成13年4月1日生まれの方

求める人材 照明業務に対する意欲があり、関連する専門的知識や経験を有する方

試験日 11月10日(火)

試験会場 オーバード・ホール(牛島町)

申 9月21日(火)～10月20日(火)(消印有効)に、申込書を、郵送または直接、富山市民文化事業団(〒930-0858 牛島町9-28)へ。

※受験案内や申込書は、オーバード・ホールや文化国際課(市役所5階)で配布するほか、ホームページ(<http://www.aubade.or.jp>)からもダウンロードできます。

図富山市民文化事業団 ☎445-5600

子どもたちと芸術が会える事業への補助

市に登録されている芸術家と協力して、子どもたちが芸術に接するイベントを開催する場合、その経費の一部を補助します。

※営利を目的としないイベントを行う市内の団体や個人で、補助対象となる経費が1万円以上のもの

申 10月1日(木)～20日(火)に、申請書を、直接、文化国際課(市役所5階)へ。

※登録されている芸術家のリスト(提供者リスト)と申請書は文化国際課にあるほか、市ホームページ(「子どもたちと芸術との出会い体験事業」で検索)からダウンロードすることもできます。

図文化国際課 ☎443-2040

富山市定期観光ツアー

ちょこたび富山(秋季)



図市観光協会 ☎439-0800
図富山地鉄乗車券センター ☎431-3113
図観光政策課 ☎443-2072

運行日

10月3日(土)、4日(日)、10日(土)、11日(日)、17日(土)、18日(日)、24日(土)

※観光バスかジャンボタクシーのいずれかで運行。

費用

	午前または午後	1日
大人	1,400円	2,500円
小人(3歳～小学生)	1,200円	2,000円
親子セット (大人1人と小人1人)	2,000円	4,000円

申込方法

参加希望日の7日前までに、電話で、富山地鉄乗車券センター(営業時間9:00～17:30)へ。

※空席があれば当日申込可。

※コースが一部変更になる場合があります。

《午前コース》10:00～12:30

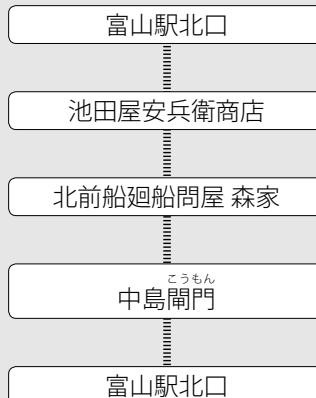

《午後コース》13:30～16:00

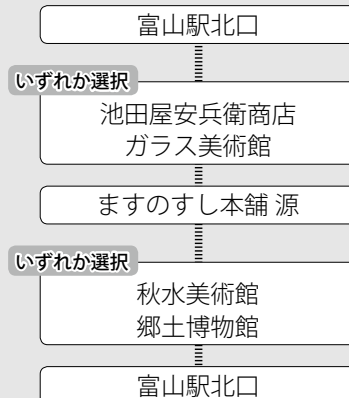



講座・講演

事業展開支援セミナー

●^{フェイス}Withコロナ時代で変わること、Withコロナ時代でも変わらないこと

新型コロナウイルス感染症と共存しながら事業を展開するために必要な心構えなどについて学びます。

開10月28日(水)18:30~20:30

所新産業支援センター4階研修室(富山大学五福キャンパス工学部敷地内:下野)

講師 相川和也^{あいかわかずや}さん(富山県信用保証協会業務部起業支援課長)

人20人(申込順)

¥無料

申事前に、電話、FAX、Eメールで、氏名、電話番号を、新産業支援センターへ。ホームページ(<https://www.toyama-sinsangyo.jp/>)からも申し込みできます。

富新産業支援センター ☎411-6131

FAX411-7397

E-mail sinsangyo-ut@swan.ocn.ne.jp

花で潤う街「フローラルとやま」創出事業 フラワーアレンジメント教室

開10月17日(土) ①9:30~、②11:00~
③13:30~、④15:00~

所地場もん屋総本店(総曲輪三丁目)

対市内在住の小学生とその保護者
(2人1組)

人各回7組(応募多数の場合抽選)

¥1組500円

開10月7日(木)までに、電話、FAX、Eメールで、希望の回、氏名、学年、郵便番号、住所、電話番号を、フローラルとやま実行委員会へ。

富フローラルとやま実行委員会

(農業水産課内) ☎443-2083

FAX443-2185

E-mail nougousuisan@city.toyama.lg.jp

若年性認知症講座・相談会

若年性認知症について理解を深めます。講座の後、専門職による個別相談も行います(希望者のみ)。

開10月31日(土)10:00~12:00

所県民共生センターサンフォルテ

(湊入船町)

対市内在住の若年性認知症の方とその家族、関係者

講師 牧野 裕^{まきの ゆたか}さん(温泉リハビリテーション
いま泉病院副院長)

人25人(申込順)

¥無料

申10月20日(木)までに、電話で、長寿福祉課へ。

富長寿福祉課 ☎443-2150

産後のママを応援します

●子育て教室

助産師から育児に関する話を聞き、ママ同士の交流を図ります。

開10月6日~27日の(火)

①10:00~12:00、②13:30~15:30

※10月13日、27日は①のみ。

所まちなか総合ケアセンター3階
産後ケア応援室(総曲輪四丁目)

内ママ&ベビー体操、ママカフェ

対市内在住で、おおむね産後4カ月までの
お母さんとその子ども

人各10組(申込順)

¥800円

申9月29日(木)から希望日の前日までに、
電話で、産後ケア応援室へ。

富産後ケア応援室 ☎461-3541

●子育て交流広場「ママのわ」

子育てしているママの交流の場です。

開10月2日~30日の(金)10:00~11:30

所まちなか総合ケアセンター1階
まちなかサロン

対おおむね産後5カ月~1年までの
お母さんとその子ども

¥・申不要

富医療介護連携室 ☎461-3618

新型コロナウイルス感染症予防



©1976, 2020 SANRIO CO., LTD. APPROVAL NO. L612250

富山デザインフェア2020

富山デザインフェア実行委員会事務局
(薬業物産課内) ☎443-2071

日時 10月9日(金)~11日(日)10:00~18:00(11日(日)は17:00まで) ※入場無料。

■第1会場 市民プラザアトリウム(大手町)

「富山の若いさんらっちゃん、たいしたもんやちゃん。

—The Young Design Talents of the Design Schools in Toyama—」

市内外でデザインを学ぶ学生が制作した作品を展示します。

出展/富山大原簿記公務員医療専門学校、富山クリエイティブ専門学校、
富山県立富山北部高等学校、富山大学芸術文化学部

■第2会場 市民プラザアートギャラリー

「日本パッケージデザイン展2020とやま」ほか6作品展

■第3会場 デザインサロン富山(中教院モルティ1階:中央通り二丁目)

企画展「富山県美術館のポスターより」



とやまスローライフ・フィールド 秋植えハーブ寄せ植え教室

●第1回「ハーブの育て方基礎と鑑賞 用ハーブ寄せ植え教室」

開催日時 10月18日(日) 9:30~11:30

●第2回「ラベンダー寄せ植え教室」

開催日時 11月1日(日) 9:30~11:30

●第3回「ブルーベリー鉢植え教室」

開催日時 11月15日(日) 9:30~11:30

所 とやまスローライフ・フィールド交流館
(開ヶ丘)

対 中学生以上

人 各回24人(応募多数の場合抽選し、当
選者にのみ通知)

料 1 回2,500円(全て参加の場合7,000円)
※ハーブ苗、鉢、用土代含む。

申 10月9日(金)(必着)までに、ハガキ、FAX、
Eメールで、講座名、参加日、参加者の
氏名(ふりがな)、年齢、郵便番号、住所、
電話番号を、とやまスローライフ・
フィールド事務局「ハーブ教室」係
(〒930-0157 開ヶ丘43-1)へ。

問 とやまスローライフ・フィールド事務局
☎411-4401 FAX411-4402

E slowlife@satoyama-club.org

中高年のための体ほぐしと貯筋体操

開催日時 10月7日(水)、14日(水)、21日(水)、28日(水)
10:30~11:30(受付10:15~)

所 八尾B&G海洋センタープール
(八尾町福島)

対 60~70代の方

講師 伏木智子さん(健康運動指導士)

人 各20人(申込順)

料 各840円

※おでかけ定期券をお持ちの方や70歳
以上の方は、670円で参加可。

申 事前に、電話または直接、八尾B&G
海洋センタープールへ。

※定員に空きがあれば、当日参加可。

※申し込みは1回ごとで、複数回の参加
も可。

問 八尾B&G海洋センタープール

☎455-9000

親子体操セミナー(2歳児編)

開催日時 10月16日~12月11日(金)
9:50~10:50(全8回)

所 市総合体育館(湊入船町)

対 平成30年4月1日~平成31年3月31日
生まれの幼児とその保護者

人 15組30人(応募多数の場合抽選)

料 1 組5,000円(8回分)

申 9月27日(日)までに、市体育協会ホーム
ページ(<https://www.taikyou-toyama.or.jp>)
から申し込んでください。

問 スポーツクラブ富山 ☎444-4649

おやこで運動あそび

●東富山体育館(米田)

開催日時 10月25日(日) 9:30~10:45

対 小学1・2年生とその保護者

人 20組40人(応募多数の場合抽選)

申込期限 10月16日(金)

●勤労身体障害者体育センター(水橋島等)

開催日時 10月31日(土) 9:30~10:30

対 年中・年長児とその保護者

人 15組30人(応募多数の場合抽選)

申込期限 10月23日(金)

【共通項目】

料 1 組500円

申 各申込期限までに、市体育協会ホーム
ページ(<https://www.taikyou-toyama.or.jp>)
から申し込んでください。

問 東富山体育館 ☎438-7500

問 勤労身体障害者体育センター

☎478-4951

ウォーキングセミナー&ミニウォーク

ウォーキングおよびノルディックウォー
キングの歩き方や運動効果を学び、富岩
運河沿いのミニコースを歩きます。

開催日時 10月24日(土) 9:00~12:00

所 市総合体育館(湊入船町)

対 ウォーキングやノルディックウォー
キングに興味がある方

人 30人(申込順)

料 500円

申 9月30日(水) 9:00~10月19日(月)17:00
に、電話で、市体育協会へ。ホームページ
(<https://www.taikyou-toyama.or.jp>)から
も申し込みできます。

問 市体育協会 ☎432-1117

催し・イベント

10月のプチマルシェ

旬の野菜や切り花、農産加工品など
を軽トラックに載せて販売します。

開催日時 10月11日(日)14:00~17:00

所 富山駅南口駅前広場

※出店者も募集しています。詳細は、問
い合わせてください。

問 農業水産課 ☎443-2083

アクティブキッズ in 子どもの村

野外炊飯やナイトハイク、自然観察
などを体験します。

開催日時 10月31日(土)~11月1日(日)(1泊2日)

所 野外教育活動センター「子どもの村」
(山田赤目谷)

対 小学1・2年生

人 24人(応募多数の場合抽選し、当選者
にのみ通知)

料 4,000円

申 9月23日(水)~10月3日(土)(必着)に、郵送
かFAXで、申込書を、子どもの村(〒930-2117
山田赤目谷16-2)へ。申込書は、市総合体
育館(湊入船町)や市民プール(荒川四丁目)
などで配布するほか、子どもの村ホーム
ページ(<http://www.knei.jp/~child.v>)からも
ダウンロードできます。市体育協会ホーム
ページ(<https://www.taikyou-toyama.or.jp>)
から申し込むこともできます。

問 子どもの村 ☎457-2311

FAX457-2277

運河まつり2020

開催日時 10月11日(日) 9:00~15:00

所 富岩運河環水公園~中島閘門

内 無料運河クルーズ、スタンプラリー&
クリーン大作戦 など

※無料運河クルーズの整理券を、環水
公園および中島閘門の配布所で、午前
出発分は9:00、午後出発分は12:00から
配布します(1人1回(片道)のみ)。

※天候などにより、予定を変更する
ことがあります。

問 運河のまちを愛する会事務局

(奥田地区センター) ☎432-3312

問 建設政策課 ☎443-2091

秋のトレッキング

●立山山麓トレッキング

紅葉の極楽坂山の山頂より、立山連峰の眺望を楽しめます。

開10月10日(土)9:00~14:00頃

集合場所 大山農山村交流センター(原)

コース 極楽坂山コース

人 100人(応募多数の場合抽選)

申込期限 10月2日(金)

●有峰紅葉トレッキング

猪根山を巡り、雄大な薬師岳や有峰湖を望みながら歩きます。

開10月18日(日)10:00~13:00頃

集合場所 有峰ビジターセンター駐車場(有峰)

※有峰林道は有料です。

コース 猪根山コース

人 80人(応募多数の場合抽選)

申込期限 10月9日(金)

【共通項目】

対小学生以上(小学生は保護者同伴)

¥2,000円(弁当・お茶・温泉割引券付き)

申各申込期限(必着)までに、往復ハガキで、イベント名、郵便番号、住所、氏名、年齢、電話番号を、立山山麓トレッキングイベント実行委員会(〒930-1454 原55)へ。

開立山山麓トレッキングイベント実行委員会(大山観光開発(株)内) ☎482-1311

施設行事

図書館本館(西町)

☎461-3200

HP <https://www.library.toyama.toyama.jp/>

◆高齢社会の眼の病気

加齢により増えてくるさまざまな目の病気について、症状や治療法などを解説します。

開10月25日(日)14:00~15:00

講師 林 篤志さん(富山大学眼科学教授・富山大学副学長・富山大学附属病院長)

人 100人(申込順)

¥無料

申 9月29日(火)~10月15日(木)に、電話または直接、図書館本館へ。ホームページから申し込むこともできます。

科学博物館(西中野町一丁目)

☎491-2125

¥大人530円、高校生以下無料(出はカップル無料)

HP <https://www.tsm.toyama.toyama.jp>

※以下の催しで記載のないものは

¥観覧料のみ 申不要

◆10月のサイエンスライブ

開催日時など詳細は、ホームページをご覧ください。

◆10月のプラネタリウム

開始時刻	(月)~(金)	(土)	(日)
10:00		ちびまる子ちゃん	
11:15	学習投影		
11:30		コナン	
13:00		コナン	
13:30	コナン		
14:30		コナン	
15:45	HAYABUSA2		
16:00		HAYABUSA2	学芸員と 星空さんぽ

【学習投影】小学4年生向け投影(団体専用)
※団体予約が無ければ、11:15~「ちびまる子ちゃん」を投影します。

【ちびまる子ちゃん】プラネタリウム
ちびまる子ちゃん それでも地球はまわっている

【HAYABUSA2】HAYABUSA2~REBORN

【学芸員と星空さんぽ】学芸員による星空解説
テーマ 変光星ミラ、見てみられ

新番組【コナン】
名探偵コナン 灼熱の銀河鉄道
(ギャラクシーレイルロード)

銀河鉄道を舞台にしたお宝
争奪戦が、今始まる!

©青山剛昌/小学館・読売テレビ・TMS 1996



◆10月の星空観察会

開毎週(土)18:30~19:10、19:20~20:00

所城南公園(科学博物館前)

人各20人(申込順)

¥無料

申事前に、ホームページから申し込んでください。窓口で直接申し込むこともできます。

※雨天曇天時は、解説会のみ行います。

◆おうちで星空観察会

「中継! 中秋の名月を見よう」

科学博物館の屋上から中秋の名月を撮影し、YouTubeチャンネル(<https://www.youtube.com>)から「富山市科学博物館」で検索)で生中継を行います。オンラインでのお月見を楽しんでみませんか。

開10月1日(木)17:30~18:30

¥無料

※科学博物館での観察会はいりません。
※雨天曇天時は中止します。

◆企画展「第79回 富山県科学展覧会」

県内の児童・生徒による、今年度の科学研究の優秀作品を展示します。

開10月16日(金)~19日(月)9:00~16:00

※19日(月)は12:00まで。

所科学博物館

¥無料

◆科学教室「星の砂を観察しよう」

顕微鏡を使って、星の砂などの浜砂に含まれる有孔虫や微小な貝類を観察します。

開10月11日(日)13:30~15:00

所科学博物館

対小学4年生以上

人 8人(応募多数の場合抽選)

¥無料

申10月1日(木)(必着)までに、往復ハガキで、行事名、住所、参加者全員の氏名、年齢、電話番号、返信用連絡先を、科学博物館(〒939-8084 西中野町一丁目8-31)へ。ホームページから申し込むこともできます。

民俗民芸村(安養坊)

☎433-8270(管理センター)

村の単館観覧料: 大人100円、高校生以下無料

◆売薬資料館企画展

「市川團十郎-売薬版画にみる歩み」

当館所蔵の売薬版画から、歌舞伎役者市川團十郎の歩みをたどります。

期間 10月7日(火)~令和3年1月17日(日)

所別館旧密田家土蔵1階 展示室

開売薬資料館 ☎433-2866

新型コロナウイルス感染症予防

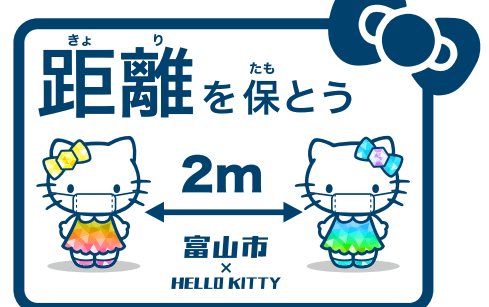

©1976, 2020 SANRIO CO., LTD. APPROVAL NO. L612250

ファミリーパーク (古沢)

☎434-1234

¥大人500円、中学生以下無料

◆ツシマヤマネコの日イベント

10月8日の「ツシマヤマネコの日」に合わせて、さまざまなイベントを開催します(申込不要)。期間中は、グッズ販売も行います。

①パネル展

「ツシマヤマネコ情報コーナー」

ツシマヤマネコの生態や現状について紹介します。

期間 10月3日(土)～31日(日)

所 自然体験センター ¥無料

②「スペシャルごっこタイム」

エサを与えながら、ツシマヤマネコの食べ物などについて解説します。

☎10月3日(土)～31日(日)(4日(日)を除く)

13:30～13:45

所 ヤマネコ舎 ¥入園料のみ

③動物ガイド「希少どうぶつを知ろう」

ツシマヤマネコの体の特徴や動物園での取り組みについて解説します。

☎10月4日(日)13:30～14:00

所 ヤマネコ舎 ¥入園料のみ

◆里ノ助とあそぼう

「毛糸でハリネズミをつくろう」

☎10月17日(土)11:00～11:30

所 自然体験センター

講師 野ばらの会(手芸サークル)

人 20人(申込順) ¥1個200円

申 9月25日(金)10:00から、電話で、ファミリーパークへ。

◆コスモスの押し花でしおりをつくろう

☎10月10日(土)13:00～15:00

所 自然体験センター

人 30人(先着順) ¥1枚100円

婦中ふれあい館 (婦中町砂子田)

☎465-3113

◆サロンコンサート ※入場無料。

☎10月25日(日)14:00～

出演 リスティエ(ピアノ・バイオリン)

曲目「愛の挨拶」、「情熱大陸」ほか

郷土博物館 (本丸)

☎432-7911

¥大人210円、高校生以下無料

◆企画展「本能寺の変と富山」

本能寺の変が富山に与えた影響について、館蔵品を中心に紹介します。

期間 11月15日(日)まで

佐藤記念美術館 (本丸)

☎432-9031

¥大人210円、高校生以下無料

◆企画展「東南アジアのやきもの」

タイやベトナム、カンボジアなど東南アジアの陶器を、当館の敢木丁(カムラテン)コレクションを交えて展示します。

期間 10月3日(土)～11月29日(日)

児童館

◆中央(新富町一丁目) ☎405-6065

☎10月24日(土)10:30～11:30 人 7組

内 親子ふれあい活動

「親子でマジックを楽しもう」

対 小学1～3年生とその保護者

※10月5日(月)から要申込。

◆五福(五福) ☎432-9750

☎10月12日(月)15:30～16:00

内 ハロウィンクラフト 人 10人

対 小学生以上

※10月5日(月)～9日(金)に要申込。

◆北部(蓮町一丁目) ☎437-4006

☎10月24日(土)13:00～15:00

内 ペットボトルを飛ばそう 人 15人

対 小学生以上 持ち物 雨具

※10月16日(金)までに要申込。

◆山室(高屋敷) ☎492-1377

☎10月24日(土)10:30～11:00

内 りんごツムツム 対 小学生以上

◆蜷川(下堀) ☎491-2618

☎10月28日(水)15:30～16:00

内 ハロウィンビンゴ

対 小学生以上

◆水橋(水橋中村町) ☎478-0478

☎10月24日(土)11:00～11:30

内 まつぼつ釣り 人 10組

対 未就学児とその保護者・小学生以上

※10月17日(土)～22日(木)に要申込。

◆星井町(星井町二丁目) ☎423-3831

☎10月10日(土)13:30～15:00

内 詩の教室 人 15人

対 小・中学生

※10月1日(木)～9日(金)に要申込。

◆東部(石金一丁目) ☎421-4212

☎10月6日(火)10:30～11:15

内 ふれあいピクス 人 15組

対 未就学児とその保護者

※10月1日(木)～5日(月)に要申込。

◆大沢野(高内) ☎468-3737

☎10月15日(水)10:30～11:30

内 親子でリズムあそび 人 15組

対 未就学児とその保護者

※10月7日(水)～14日(水)に要申込。

◆大久保(下大久保) ☎467-1043

☎10月28日(水)10:30～11:30

内 腹話術・手品 人 15組

対 未就学児とその保護者

※10月21日(水)～27日(火)に要申込。

◆婦中中央(婦中町速星) ☎466-3011

☎10月19日(月)10:30～11:30

内 親子ふれあいあそび 人 15組

対 未就学児とその保護者

※10月11日(日)～17日(土)に要申込。

◆神保(婦中町上吉川) ☎469-4648

☎10月7日(水)15:30～16:00

内 おりがみ 対 小学生

◆山田(山田中瀬) ☎457-2080

☎10月30日(金)15:00～16:30

内 エンジョイハロウィン

対 未就学児とその保護者・小学生以上

国・県などからのお知らせ

自衛官募集

陸・海・空自衛官を、年間を通して募集しています。

応募資格 18歳以上33歳未満の男女

※32歳の方は、入隊予定月によっては応募資格が無い場合があります。詳細は、問い合わせてください。

試験日 11月3日(祝)

試験科目 筆記試験(国語、数学、地理歴史・公民、作文)、口述試験、適性検査、身体検査、経歴評定

【制度説明会開催中】

☎毎日9:30～18:30(予約制)

☎自衛隊富山募集案内所 ☎441-8782



ごみ出しのルール

資源物ステーションには、木製・布製の小型家電(スピーカーや電気毛布など)は出せないよ。

「燃やせないごみ」の日に、町内のごみ集積場へ出してね。

☎環境センター管理課 ☎429-5017

おいしいとやま食べきり運動 たペキリン

協力店
募集中!



市では、おいしい富山の食材を食べること目的に、「おいしいとやま食べきり運動」を展開しています。市民一人一人ができることを行い、「食品ロス(まだ食べられるのに捨てられる食品)」を減らしましょう。

圏消費生活センター ☎443-2123

誰でもできるワンポイントアドバイス

家庭では

- 買いすぎを防ぎましょう。
- 賞味期限を日ごろから点検しましょう。
- 作りすぎないように心掛けましょう。

外食では

- 食べきれる量だけ注文しましょう。
- 「食べ残さないように」と声を掛け合いましょう。
- 残した料理を持ち帰ることができるお店もあるので、確認しましょう。



★食べきり運動に賛同いただき、取り組んでいただけるお店を「協力店」として随時募集しています。申込方法など詳細は、ホームページ(<http://tabekiri.jp/>)をご覧ください。
取り組み例:小盛りメニューの充実、お客さんへの声掛け、食べ残した料理の持ち帰り対応 など



市社会福祉協議会 からのお知らせ

圏市社会福祉協議会(〒939-8640 今泉83-1)
☎422-3400 HP <http://www.toyamacity-shakyo.jp/>
FAX491-2433 E info@toyama-sfk.jp

子育て応援セミナー

日時/10月24日(出)10:00~11:30
場所/市総合社会福祉センター(今泉)
対象/市内在住の、①6カ月~1歳6カ月児とその保護者、
②1歳7カ月~未就学児とその保護者
内容/英語でリトミック、バルーンアート実演、ハロウィーン撮影会、子育て相談会(希望者のみ) など
講師/はまのゆみさん(ハートビートライフ・オカ講師)
定員/①②各10組(応募多数の場合抽選)
費用/無料
申込方法/10月2日(金)(必着)までに、電話、ハガキ、FAX、Eメールで、講座名、住所、氏名、子どもの年齢、電話番号、子育て相談会への参加有無を、市ボランティアセンター(〒939-8640 今泉83-1)へ。

圏市ボランティアセンター ☎422-2456 FAX422-2684
E t.volunteer@toyama-sfk.jp

市民後見人養成基礎講座

判断能力が十分でない方の生活を身近な立場で支援する「市民後見人」としての必要な知識について学びます。

日時/11月10日(火)、12日(水)、17日(火)、18日(水)、20日(金)、24日(火)
13:10~17:00、11月27日(金)10:00~16:40(全7回)

場所/市総合社会福祉センター(今泉)

対象/市内在住の25歳以上で、全日程に参加できる方

内容/・法定後見制度・任意後見制度の概要
・対人援助の基礎
・障害者や高齢者との接し方 など

定員/30人(応募多数の場合抽選)

費用/2,200円(テキスト代)

申込方法/10月27日(火)(必着)までに、電話、ハガキ、FAXで、講座名、住所、氏名、年齢、電話番号を、とやま福祉後見サポートセンター(〒939-8640 今泉83-1)へ。

※詳細は、ホームページをご覧ください。

圏とやま福祉後見サポートセンター(市社会福祉協議会内)
☎422-3414 FAX422-2684

10・11月の集団がん検診

がん検診の対象者には、 6月上旬に受診券を送付しました

予約制

対象者

富山市国民健康保険の被保険者や健康保険加入者の家族などで、以下の要件を満たす方

- 胃がん・肺がん検診…40歳以上の方
- 子宮がん検診…20歳以上の女性
- 乳がん検診…40歳以上の女性

指定医療機関または集団検診会場で受診できます。
集団検診会場で受診する方は、事前に、電話・インターネットで予約し、受診券を持参して会場へお越しください。

〈受診期間〉12月28日(月)まで

- ※新型コロナウイルス感染症の拡大防止のため、予約時に体調の確認などを行います。受診券に同封の予約ハガキは使用できません。
- ※受診券が届かない場合や、健康保険の変更などで新たに対象となった場合は、保健所地域健康課(☎428-1153)へ問い合わせてください。
- ※健康診査・がん検診の内容や指定医療機関の一覧などは、受診券に同封されている案内か、市ホームページ(「健康診査・がん検診」で検索)で確認してください。

新型コロナウイルス感染症の拡大防止のために

- ① 集団検診での密接・密集を防ぐため、できるだけ近くの指定医療機関で個別に受診してください。
- ② 集団検診は以下のとおり実施します。
 - 胃・肺がんの集団検診は指定医療機関の少ない一部地域に居住する方を対象に実施します。
 - 子宮・乳がん検診は会場を限定して実施します。
 - 大腸がんの集団検診は、感染防止対策を踏まえた検体の管理が難しいことから実施しません。特定健診などと併せて、指定医療機関で受診してください。
 - 託児サービス付き検診は行いません。
- ③ 受診する際には次のことに注意してください。
 - 事前に予約を行い、受診前には体温を測定し、受診時は、マスクの着用・消毒・手洗いを徹底してください。
 - 風邪の症状がある方や、2週間以内に発熱、渡航、感染者との接触があった方は、受診を控えてください。
 - 子宮・乳がん検診の検査着(スカート・ケープ)は、共有を避けるため貸し出しを行いません。各自で代わりになるものを持参してください。
- ④ 検査をスムーズに実施するために、胃・肺がん検診は、ボタンやファスナーなどのない服を着用してください。

●胃・肺がん検診

大沢野(大沢野地区・大久保地区を除く)・大山・八尾・山田・細入地域に居住する方のみ対象です。

【10月検診】

地域	開催日	受付時間	会場	問
大沢野	7(水)	8:30~10:00	船嶺公民館	大沢
	23(金)	8:30~10:00	小羽地区福祉センター	
大山	20(火)	8:30~10:00	福沢地区コミュニティセンター	大
細入	16(金)	8:30~10:00	細入総合福祉センター	大沢

【11月検診】

地域	開催日	受付時間	会場	問
大山	5(木)	8:30~10:00	大山地域市民センター	大
	18(水)	8:30~10:00		
八尾	4(水)	8:30~10:00	八尾保健福祉センター	大

※今年度の胃・肺の集団がん検診は11月で終了します。

●子宮・乳がん検診

【10月検診】

地域	開催日	受付時間	会場	問
富山	5(月)	15:30~16:30	富山市保健所	南
	6(火)	13:00~14:00	北保健福祉センター	北
	12(月)	8:30~9:30	中央保健福祉センター	中
		13:00~14:00	呉羽会館	西
大沢野	2(金)	13:00~14:00	大沢野生涯学習センター	大沢
大山	3(土)	8:30~9:30	大庄地区コミュニティセンター	大
八尾	7(水)	13:00~14:00	八尾保健福祉センター	八
婦中	10(土)	8:30~9:30	西保健福祉センター	西

【11月検診】

地域	開催日	受付時間	会場	問
富山	14(土)	8:30~9:30	富山市保健所	南
	24(火)	13:00~14:00	北保健福祉センター	北
	29(日)	8:30~9:30	中央保健福祉センター	中
大沢野	21(土)	8:30~9:30	大久保ふれあいセンター	大沢
婦中	28(土)	8:30~9:30	西保健福祉センター	西

問い合わせ先一覧

中…中央保健福祉センター(星井町二丁目)	☎422-1172	大…大山保健福祉センター(上滝)	☎483-1727
南…南保健福祉センター(蜷川)	☎428-1156	八…八尾保健福祉センター(八尾町福島)	☎455-2474
北…北保健福祉センター(岩瀬文化町)	☎426-0050	西…西保健福祉センター(婦中町羽根)	☎469-0770
大沢野…大沢野保健福祉センター(高内)	☎467-5812		

10月の親子教室・健康相談

内 容	開催日・当日の受付時間・開催場所	対 象	区
よい歯づくり講座 [予約制] ※フッ素塗布は行いません。	2(金)9:00～9:30 所西保健福祉センター	1～3歳児とその保護者 (保護者のみの参加も可)	西
	5(月)9:00～9:30 所中央保健福祉センター		中
	16(金)13:00～13:30 所北保健福祉センター		北
	19(月)13:00～13:30 所大沢野生涯学習センター		大沢
	23(金)13:00～13:30 所南保健福祉センター		南
パパママセミナー [予約制] ※10月1日(木)8:30から 予約開始(申込順)。 ※沐浴・妊婦体験などの 実習はありません。	8(木)9:00～9:30 所中央保健福祉センター	妊娠5～8カ月 (16～31週)の 妊婦とその夫	中
	17(土)9:00～9:30 所八尾保健福祉センター		八
	25(日)9:00～9:30 所西保健福祉センター		西
赤ちゃん教室 [予約制] ※離乳食の試食は ありません。	14(水)9:00～9:30 所北保健福祉センター	4～6カ月児 とその保護者	北
	15(木)9:00～9:30 所西保健福祉センター		西
乳幼児健康相談 [予約制]	個別に対応しています。お住まいの地区の保健福祉センターへ連絡してください。		

◎4カ月児・1歳6カ月児(1歳6～8カ月児)・3歳児(3歳7～8カ月児)健康診査は個別に通知します。詳細は、問い合わせ先へ。

※新型コロナウイルス感染症の拡大防止のため、お住まいの地区ではない保健福祉センターを案内することがあります。

◎保健福祉センターは、「子育て世代包括支援センター」の役割を担っています。気軽に相談してください。

10月のまちなか健康カレッジ

場所／まちなか総合ケアセンター(総曲輪四丁目)

◆ふれあい健康講座 ※費用・申込不要。

時間／13:30～14:00

講師／市民病院・まちなか病院の医師、看護師、管理栄養士など

開催日	テーマ
1(木)	糖尿病予防のための生活のコツ
5(月)	子宮頸がんに関与するウイルスのお話
6(火)	透析医療の現状について
7(水)	MRIとCTどう違うの
8(木)	子どものけいれん～観察と対応のポイント～
12(月)	エコノミークラス症候群って？
13(火)	専門医が語る緩和ケアについて
14(水)	日常のスキンケア 手荒れ
15(木)	乳がん検診を受けましょう
19(月)	骨粗しょう症シリーズⅠ 看護師が話す 骨粗しょう症ってなに
20(火)	骨粗しょう症シリーズⅡ 薬剤師が話す 骨粗しょう症のお薬について
21(水)	骨粗しょう症シリーズⅢ 理学療法士が話す やってみよう！骨を強くする運動
22(木)	認知症ってどうなるの？
26(月)	骨粗しょう症シリーズⅣ 栄養士が話す コツコツ続ける骨粗しょう症を予防する食事
27(火)	がんについて知ろう
28(水)	高血圧専門医が語る高血圧との付き合い方
29(木)	介護予防 打倒！フレイル

※マスクの着用をお願いします。

※来場多数の場合、参加できないことがあります。

園市民病院ふれあい健康講座担当 ☎422-1112

◆まちなか保健室 毎週(金) ※費用・申込不要。

●個別相談 13:00～14:00

健康、子育て、介護などに関する相談

●ミニ講座 14:00～15:00

開催日	テーマ
2(金)	産後ケア応援室の見学や交流 ※妊婦の方対象。
9(金)	目の健康について
16(金)	ノルディックウォーキングを体験しよう 講師／中道勇希さん(グンゼスポーツクラブ)
23(金)	ココロの健康を保つために
30(金)	私らしい生き方・逝き方とは

園まちなか総合ケアセンター ☎461-3618



診 察 室 か ら

お答えします

富山まちなか病院 診療部医長(内科) 長澤秀彦

Q. 健康診断で不整脈が見つかったのですが大丈夫でしょうか。

A. 一部の不整脈は治療が必要な場合があるため、循環器内科での相談をお勧めします。

健康診断で見つかる不整脈の大部分は、通常の心拍のタイミング以外に収縮が見られる期外収縮や、高齢者に多い心房細動です。

多くの不整脈は放っておいても大丈夫ですが、治療を行う目安は、動悸などの症状が強い場合や心臓の機能が低下した場合などです。心房細動は脳梗塞の原因となることもあり、多くは薬の内服が必要です。

念のため、循環器内科を受診することをお勧めします。

園病院事業局経営管理課 ☎422-1112

10月の相談日程

～法律・行政などの相談～

	日 時		場 所	問 い 合 わ せ ・ 申 込 先
弁護士法律相談	1日・6日・8日 13日・15日・20日 22日・27日・29日	13:00～16:10	市民生活相談課(市役所 1 階)	予約制(開催日の前日 8:30～) ※定員になり次第締め切ります。 ☎443-2045
	2日・9日・16日 23日・30日	13:30～16:00	総合社会福祉センター(今泉)	予約制(開催日の前日 9:30～) ☎422-3414
	1日	13:30～15:30	呉羽会館(呉羽町)	予約制☎436-5171
	8日		岩瀬公民館(岩瀬御蔵町)	予約制☎437-9715
	15日		水橋西部公民館(水橋辻ヶ堂)	予約制☎478-1131
	26日		大沢野健康福祉センター(春日)	社会福祉協議会大沢野細入支所 予約制☎467-1294
	6日		大山地域市民センター(上滝)	社会福祉協議会大山支所 予約制☎483-4111
	7日		八尾健康福祉総合センター (八尾町福島)	社会福祉協議会八尾山田支所 予約制☎454-2390
	2日		婦中行政サービスセンター (婦中町速星)	婦中行政サービスセンター市民生活課 予約制☎465-2155
弁護士による 夫婦・男女に関する法律相談	16日	13:30～15:30	男女共同参画推進センター (CiC 3 階・新富町一丁目)	予約制(10月 1 日の10:00～) ☎433-1760
行政相談	7日・14日 21日・28日	13:00～16:00	市民生活相談課(市役所 1 階)	☎443-2045
	13日		大沢野生涯学習センター(高内)	大沢野行政サービスセンター市民生活課☎467-5810
	20日		大山地域市民センター(上滝)	大山行政サービスセンター市民生活課☎483-1212
	7日・21日	13:30～15:30	八尾行政サービスセンター(八尾町福島)	八尾行政サービスセンター市民生活課☎454-3114
	5日・19日	13:00～15:00	西保健福祉センター(婦中町羽根)	婦中行政サービスセンター市民生活課☎465-2155
	15日	13:30～15:00	山田公民館(山田湯)	山田中核型地区センター☎457-2111
	15日	13:00～15:00	細入公民館(楡原)	細入中核型地区センター☎485-2111
司法書士登記・法律相談	12日	13:00～16:00	市民生活相談課(市役所 1 階)	☎443-2045 開催日の当日 8:30から窓口で受付。 ※定員になり次第締め切ります。
土地家屋調査士表示登記相談	12日			
公証相談	16日			
行政書士法務相談(遺言相続・事業手続等)	5日・26日			
社会保険労務士総合労働相談	21日			
多重債務相談	(水)(祝)(休)は除く	13:00～16:00	消費生活センター (CiC 3 階・新富町一丁目)	☎443-2047(予約可)
中小企業経営相談	(月)(火)(金)(祝)(休)は除く	10:00～16:45	商業労政課(市役所 7 階)	☎443-2070
創業・経営相談	(月)(水)(金)	10:00～17:00	新産業支援センター(下野)	予約制☎411-6131

～特別無料相談～

	日 時		場 所	問 い 合 わ せ ・ 申 込 先
税金相談	6日	10:00～12:00 13:30～16:00	富山県税理士会館 (中野新町二丁目)	北陸税理士会富山支部 予約制(9月23日の9:00～) ☎422-4034 ※初めての方優先。
総合労働相談	(月)～(土)(祝)(休)は除く	10:00～20:00	富山県社会保険労務士会 (千歳町一丁目)	富山県社会保険労務士会 予約制☎441-0432
不動産相談	9日・23日	13:00～16:00	全日富山会館 (堤町通り二丁目)	(公)全日本不動産協会富山県本部 ☎421-1633
	13日・27日	13:00～16:00	富山県不動産会館 (元町二丁目)	(公)富山県宅地建物取引業協会 ☎425-5514
暴力団に関する困りごと相談	(月)～(金)(祝)(休)は除く	8:30～17:00	富山県防災センター(花園町)	富山県暴力追放運動推進センター ☎421-8930
犯罪・事故などの被害に関する相談	(月)～(金)(祝)(休)は除く	10:00～16:00	電話相談	(公)とやま被害者支援センター ☎413-7830
①不動産・会社法人の登記相談 ②借金・訴訟・成年後見などの相談 ③司法書士無料法律相談	(月)～(金)(祝)(休)は除く	13:00～16:00	電話相談	富山県司法書士会 ①☎445-1576 ②☎445-1577 ③予約制☎445-1620
④多重債務・遺言・相続無料法律相談 ⑤交通事故無料法律相談 ⑥高齢者障害者向け無料法律相談	(月)(火)(金)(祝)(休)は除く (月)(木)(祝)(休)は除く (木)(祝)(休)は除く	13:30～15:30 14:00～16:30 10:30～12:30	富山県弁護士会館 (長柄町三丁目) 電話相談	富山県弁護士会事務局 ④⑤予約制☎421-4811 ⑥☎0120-065-217
行政書士無料相談会	1日・2日	10:00～16:00	富山県行政書士会(丸の内一丁目)	富山県行政書士会 ☎431-1526
	16日	10:00～16:00	グランドプラザ(総曲輪三丁目)	
不動産鑑定士による不動産無料相談会	1日・2日・5日 6日・7日	10:30～12:00 13:00～15:30	(一)富山県不動産鑑定士協会 事務所(本町)	(一)富山県不動産鑑定士協会 予約制(10月6日の16:00～)☎471-5712

～生活・人権・教育などの相談～

	日 時		場 所	問 い 合 わ せ ・ 申 込 先	
一般相談	(月)～(金) (祝(休)は除く)	8:30～17:15	市民生活相談課(市役所 1 階)	☎443-2045	
消費生活相談	毎日	10:00～18:30	消費生活センター (CiC 3 階:新富町一丁目) ※20日は休みます。	☎443-2047	
心配ごと相談	(月)(水)(金) (祝(休)は除く)	9:30～15:30	総合社会福祉センター(今泉)	☎422-3414	ご意見・ご質問などは、 市社会福祉協議会本所 (☎422-3414)へ。
	1 日		呉羽会館(呉羽町)	☎436-5171	
	8 日		岩瀬公民館(岩瀬御蔵町)	☎437-9715	
	15日		水橋西部公民館(水橋辻ヶ堂)	☎478-1131	
	1 日・15日	13:30～15:30	大沢野健康福祉センター(春日)	社会福祉協議会大沢野細入支所☎467-1294	
	9 日・23日		大山地域市民センター(上滝)	社会福祉協議会大山支所☎483-4111	
	14日・28日		八尾健康福祉総合センター(八尾町福島)	社会福祉協議会八尾山田支所☎454-2390	
	5 日・19日		西保健福祉センター(婦中町羽根)	社会福祉協議会婦中支所☎469-0775	
なやみごと人権相談	9 日・23日	13:00～16:00	市民生活相談課(市役所 1 階)	☎443-2045	
特設人権相談	13日	13:00～16:00	大沢野生涯学習センター(高内)	大沢野行政サービスセンター市民生活課☎467-5810	
	13日		大山地域市民センター(上滝)	大山行政サービスセンター市民生活課☎483-1212	
	12日		婦中行政サービスセンター(婦中町速星)	婦中行政サービスセンター市民生活課☎465-2155	
	15日	13:00～15:00	細入公民館(楡原)	細入中核型地区センター☎485-2111	
小・中学生および 乳幼児の子育て相談	面談相談 毎日	10:00～17:00	子育て支援センター (CiC 4 階:新富町一丁目) ※20日は休みます。 ※こどもひろば(10:00～17:00)の 利用時間を次のとおり変更します。 ・1 日、15日…13:00～17:00	☎444-1110 ※(土)(日)(祝(休)も相談を受け付けます。	
	電話相談 毎日	24時間			
離乳食相談	30日	10:00～11:35		予約制☎444-1239	
子育てセミナー	15日	10:30～11:30			
幼児ことばの相談	(月)～(金)	10:00～16:45			
	(土)(日)	10:00～11:45			
すくすく相談	13日	13:45～15:20			
小・中学生および 幼児の教育相談	(月)～(金) (祝(休)は除く)	8:30～17:00	教育センター(八人町)	☎431-4434 来所の場合は予約制	
	7 日・14日・21日 28日	9:00～12:00	豊田適応指導教室(豊若町三丁目)		
	6 日・13日・20日	9:00～12:00	婦中適応指導教室 (婦中ふれあい館内:婦中町砂子田)		
こどもいじめテレホン相談	(月)～(金) (祝(休)は除く)	8:30～17:00	教育センター(八人町)	☎431-0099	
青少年悩みごと相談	(月)～(金) (祝(休)は除く)	8:30～17:15	少年指導センター(八人町)	☎444-3555	
女性臨床心理士による 夫婦・男女に関する悩み相談	17日	10:00～12:00	男女共同参画推進センター (CiC 3 階:新富町一丁目) ※20日は休みます。	予約制(開催日の 2 日前まで) ☎433-1760(受付は10:00～)	
DV(配偶者・パートナー からの暴力)相談	(月)～(金) (祝(休)は除く) 土曜特別相談:17日	10:00～18:15		☎433-2210(受付は10:00～17:30) 原則として、来所の場合は予約制	
女性悩みごと相談	(月)～(金) (祝(休)は除く)	8:30～17:15	こども福祉課(市役所 3 階)	☎443-2055	
ひとり親相談			こども健康課(市役所 3 階)	☎443-2038	
家庭児童相談員による養育相談			総合社会福祉センター(今泉)	予約制☎422-3414	
専門家による成年後見相談	13日	13:30～15:30			
職業紹介・就労相談	(月)～(金) (祝(休)は除く)	8:30～17:15	無料職業紹介所「JOB活とやま」 (市役所 7 階)	☎443-2231	
高齢者の就労・雇用相談	(月)～(金) (祝(休)は除く)	8:30～17:15	スーパーシニア活躍促進人材バンク (市役所 7 階)		

～年金の相談～ 【問い合わせ・申込先】富山年金事務所 ☎441-3926

場 所		日 時		場 所		日 時	
・富山年金事務所(牛島新町) ・街角の年金相談センター富山 (アピアショッピングセンター2階:稲荷元町)		(月)～(金) (祝(休)は除く)	8:30～17:15 (予約制) ※(月)は19:00まで延長。 (月)が祝(休)であれば翌日。	大沢野行政サービスセンター	9 日	10:00～15:00 (予約制)	
				大山地域市民センター	14日		
				八尾健康福祉総合センター	7 日		
				婦中行政サービスセンター	16日		
	10日	9:30～16:00 (予約制)					

～医療・保健関係の相談～

	日 時	場 所	問い合わせ・申込先		日 時
精神保健福祉相談 (精神科医師)	22 日	13:30 ～15:30	保健所保健予防課	HIV・エイズ相談、 性感染症相談、抗体検査	6 日・13 日・20 日 27 日
10代・20代・30代のための 心の相談(精神科医師)	8 日	13:30 ～15:30	中央保健福祉センター	HIV・エイズ相談、抗体迅速検査 (予約制:名前は伺いません)	15 日
新型コロナウイルス感染症 こころのケア相談 (公認心理師など)	(月)(水)(金) (祝(休)は除く)	9:30 ～11:30 13:30 ～15:30	保健所保健予防課 ☎428-1152	肝炎ウイルス相談・検査 (予約制)	6 日・13 日・20 日 27 日
不安や悩みの電話相談はハートSOSダイヤル ☎428-2033 へ。 受付日時:(月)～(金) (祝(休)は除く) 8:30～17:15				遺伝相談(予約制)	(月)～(金) (祝(休)は除く)
				場所・問い合わせ・申込先 ▶ 保健所保健予防課 ☎428-1152	

新型コロナウイルス感染症の拡大などの状況により、変更になる場合があります。

令和 2 年(2020 年) 9 月20日発行 - 17

グリーンスローモビリティ 運行開始

岡交通政策課 ☎443-2195

グリーンスローモビリティの運行が、富山駅北のブルバール歩道空間で始まります。グリーンスローモビリティとは、ゆっくり電動で走る、環境に配慮した乗り物のことです。窓が無い開放的な車内で風を感じながら、新たな移動手段を体験してみませんか(運賃無料)。

運行日時 10月10日(土)以降の出(日)祝(休)10:00～16:00(20分間隔で運行)

運行場所 富山駅北ブルバール(アーバンプレイス前～市総合体育館前)

※1回の運行につき、最大9人まで乗車できます(新型コロナウイルス感染症対策のため、乗車人数を制限する場合あり)。

※天候や周辺でのイベント開催などにより、運行状況が変更となる場合があります。詳細は、市ホームページ(「グリーンスローモビリティ」で検索)で確認してください。



▲グリーンスローモビリティ

路面電車歴史探訪ツアー

岡(一)地域・観光マネジメント ☎471-6103 FAX471-6104
岡富山駅周辺地区整備課 ☎443-2016

古地図を使ってまちの移り変わりや歴史をたどりながら、路面電車沿線をガイドと一緒に巡ります。

日時 10月25日(日)10:30～15:00(集合場所:富山駅)

■古地図片手に「水運」の旅

江戸時代から現代に至るまでの「水運の歴史」をテーマに、日本遺産に認定された岩瀬地区を巡ります。

定員／15人(申込順) **費用**／2,000円(昼食付き)

解散場所／岩瀬浜駅

■大河横断と美食の旅

旧北国街道と旧神通川の^{はせごしせん}馳越線工事の歴史を振り返りながら、「神通川」の歴史と食文化を巡ります。

定員／15人(申込順) **費用**／2,500円(昼食付き)

解散場所／富山駅

■歴史ロマンの旅

雪見橋や北新町など旧市内電車の沿線エリアを巡り、まちの新旧対比を楽しめます。

定員／15人(申込順) **費用**／3,500円(昼食付き)

解散場所／富山城址公園

申込方法(共通)

10月16日(金)までに、ホームページ(<https://hokuriku-tour.com>)から申し込んでください。FAXで申し込むこともできます(希望コース、参加者全員の氏名・ふりがな・年齢・性別、代表者の住所・電話番号を明記)。

※各コースの詳細は、ホームページをご覧ください。

年にいちどの写真のお祭り



写真を通して富山市の新鮮な魅力を発見・発信することを目的としたイベント「フォトキト」を、今年も開催します。

岡広報課 ☎443-2018

日時 10月3日(土)12:00～18:00
10月4日(日)10:00～16:30

会場 グランドプラザ(総曲輪三丁目)
TOYAMAキラリ(西町)

イベント内容

・「風景の力」をテーマとした写真の展示

富山市の魅力発信を目的に活動する^{アメイジング トヤマ}AMAZING TOYAMA写真部の作品のほか、市民の皆さんから募集した、次世代に残したい、つないでいきたい富山の写真を、会場いっぱい展示します。

・トークセッション

テラウチマサトさん(市政参画)と^{たてかわし}立川志の輔さん(落語家)が故郷の風景「志の輔の原景」をテーマに対談した様子を、グラントプラザの大型ビジョンで放映します。

・ワークショップ

AMAZING TOYAMA写真部による、望遠レンズを使用した写真撮影ワークショップを行います(費用・申込不要)。撮影した写真は、当日プリントしてお渡しします。



新型コロナウイルス感染症の拡大などの状況により、変更になる場合があります。

富山市の人口・世帯数(対前月比)【令和2年8月31日現在】人口…414,535人(-38人) 世帯…181,346世帯(+119世帯)

広報とやまは環境に配慮し、古紙パルプ配合紙と植物油インキを使用しています。

