

ふれあいマップ

ノーマライゼーションへの

道しるべ



富山市



もくじ

利用の手引き	2
富山県トイレマップホームページのご案内	3
富山市全図	4
施設状況	
1. 富山駅周辺 (1)	6
2. 富山駅周辺 (2)	8
3. 中心市街地 (1)	10
4. 中心市街地 (2)	12
5. 富山駅北周辺	14
6. 赤江・稲荷・根塚周辺	16
7. 大泉・石金周辺	18
8. 南富山周辺	20
9. 藤ノ木・山室・太田周辺	22
10. 新保・月岡周辺	24
11. 五福・古沢周辺	26
12. 四方・本郷・呉羽周辺	28
13. 岩瀬・蓮町周辺	30
14. 針原・新庄周辺	32
15. 水橋・浜黒崎周辺	34
16. 大沢野地区	36
17. 大山地区	38
18. 八尾地区	40
19. 婦中地区	42
20. 山田・細入地区	44
索引	46
ターミナル情報	
1. 富山駅	50
2. 富山空港	51
あとがき	52

利用の手引き

表記絵文字

本書は、高齢者や障害のある方が外出される際、施設の状況などを事前に把握できるよう情報をまとめて掲載したものです。

平成19年度に訪問調査及びアンケート調査（郵送によるアンケート回収）を行ったもので、調査は富山県建築士会を中心とし、多くの関係団体の皆様に協力をいただきました。

編集に当たっては十分検討いたしましたが、本マップの作成後、施設の状況などが変化し、現状と異なる場合もありますので、利用にあたっては、ご留意してくださるようお願い致します。

【対象施設】

- 官公庁……
市、県、国などの行政機関、文化・保健施設など
- 金融機関・郵便局……
銀行・農協、郵便局など
- 病院・福祉施設……
主な病院、養護施設、保育所など
- 宿泊施設……
旅館、ホテルなど
- ショッピング……
ショッピングセンター、デパートなど
- 観光・物産施設……
道の駅、郷土館など
- 駅……
JR、地鉄の主な駅舎
- 点字ブロック敷設箇所……
ブロックが100m以上敷設されているところ
- 歩行者にやさしい信号機の敷設箇所……
視覚障害者用など

駐車場



身障者対応駐車場



一般駐車場

道路と敷地



建物出入口平坦



建物出入口スロープ



建物出入口段差

出入口ドア



有効幅80cm以上



引き戸(自動)



引き戸(手動)



開き戸

トイレ

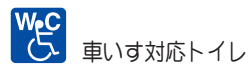

車いす対応トイレ



洋式便器

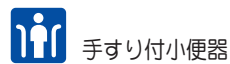

手すり付小便器

施設内身障者対応設備

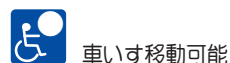

車いす移動可能



点字案内



車いす常備



インターホン(入口付近)



点字ブロック



音声案内

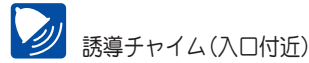

誘導チャイム(入口付近)

[ピクトグラム]の種類と見方

昇降設備		車いす対応ボタン付エレベーター	現金自動預払設備		ATM出入口平坦
		一般エレベーター			ATM出入口段差
		一般エスカレーター			ATM点字表示
通信設備		車いす対応公衆電話	観覧設備		身障者対応券売機
		難聴者対応公衆電話			車いす対応観覧席
		公衆ファックス		その他	
宿泊対応設備		車いす対応客室			盲導犬、介助犬受入れ
		車いす対応浴室			

● 富山県トイレマップホームページのご案内

TOYAMA
富山県 **トイレマップ**

トイレマップの案内

富山県内の主な公共トイレを紹介しています。
お出かけの際にご利用ください。

🔍 目的から検索

市町村

観光地

中心市街地

レジャー

多目的トイレ

キーワード検索

携帯はこちらから
<http://www.toyama-toiletforum.jp/i/>

環日本海トイレフォーラム
<http://www.toyama-toiletforum.jp>
mail info@toyama-toiletforum.jp

富山市全図

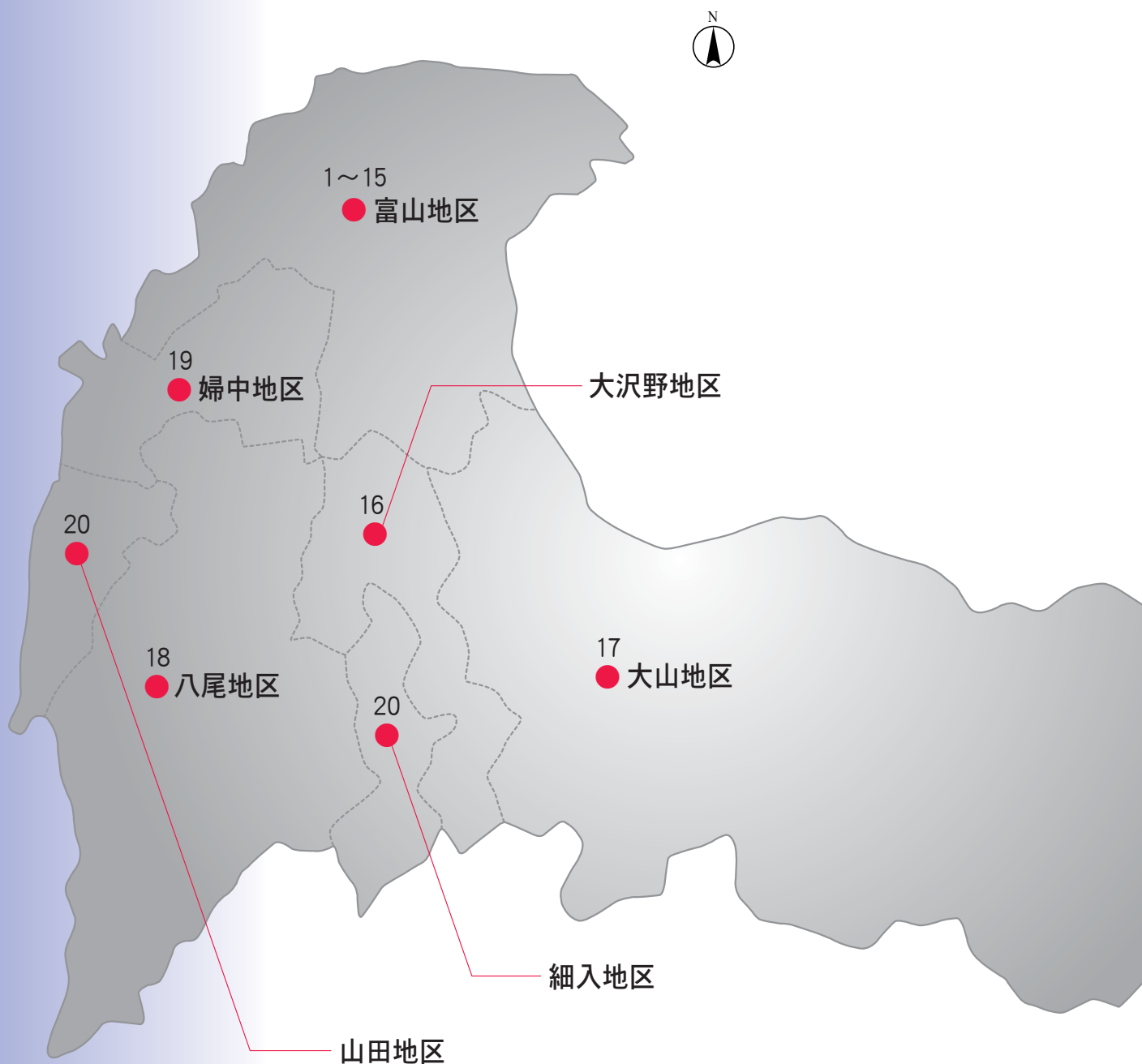

富山地区ブロック別

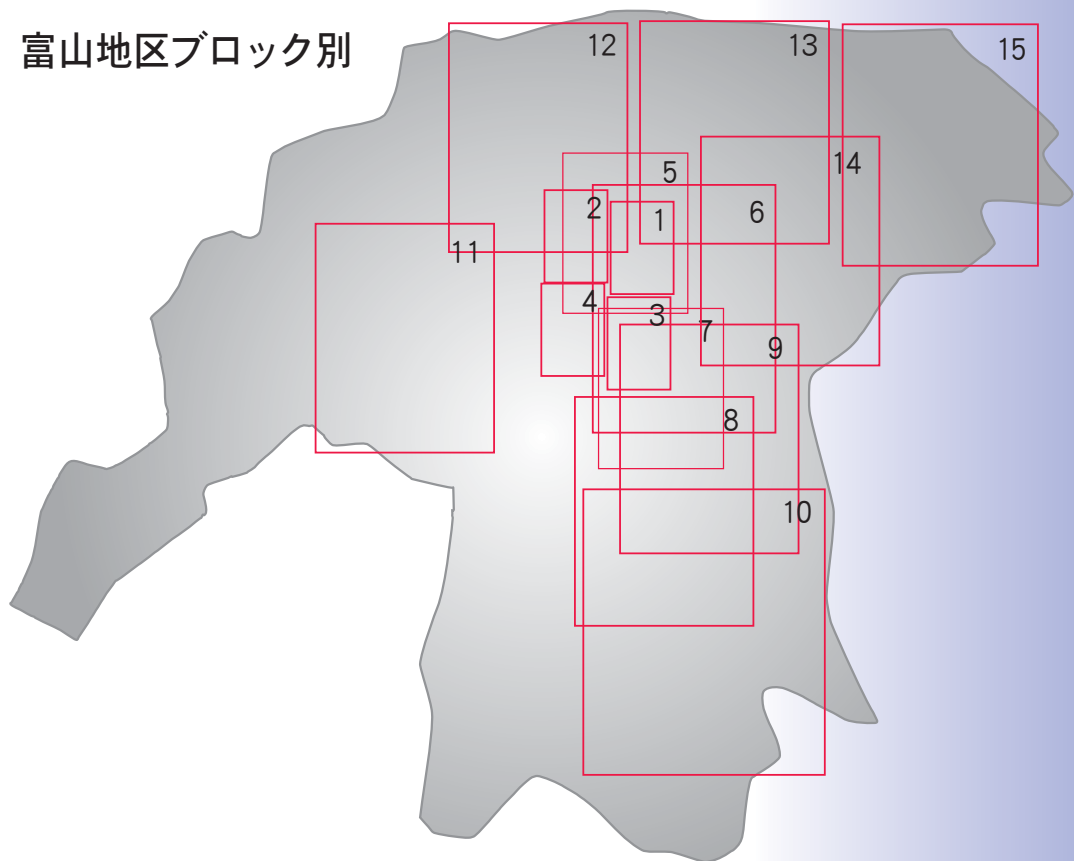

- | | | |
|--------------|----------------|----------------|
| 1. 富山駅周辺 (1) | 6. 赤江・稲荷・根塚周辺 | 11. 五福・古沢周辺 |
| 2. 富山駅周辺 (2) | 7. 大泉・石金周辺 | 12. 四方・本郷・呉羽周辺 |
| 3. 中心市街地 (1) | 8. 南富山周辺 | 13. 岩瀬・蓮町周辺 |
| 4. 中心市街地 (2) | 9. 藤ノ木・山室・太田周辺 | 14. 針原・新庄周辺 |
| 5. 富山駅北周辺 | 10. 新保・月岡周辺 | 15. 水橋・浜黒崎周辺 |

富山駅周辺(1)

- 身障者対応駐車場
- 一般駐車場
- 建物出入口平坦
- 建物出入口スロープ

- 建物出入口段差
- 有効幅80cm以上
- 引き戸(自動)
- 引き戸(手動)

- 開き戸
- 車いす対応トイレ
- 洋式便器
- 手すり付小便器

- 車いす移動可能
- 点字案内
- 車いす常備
- インターホン(入口付近)

官公庁

- 3 富山合同庁舎**
〒930-0856 富山市牛島新町11-7 TEL441-0550 FAX443-2570
- 1 富山社会保険事務所**
〒930-8790 富山市牛島新町7-1 TEL441-3936 FAX431-1433
- 14 富山中央警察署**
〒930-0005 富山市新桜町4-10 TEL444-0110 FAX444-5080
- 17 富山市役所**
〒930-8510 富山市新桜町7-38 TEL431-6111
- 21 富山市教育センター**
〒930-0026 富山市八人町5-17 TEL431-4404 FAX431-4405
- 21 八人町公民館**
〒930-0026 富山市八人町5-17 TEL441-9833 FAX445-1603
- 10 富山県営富山駐車場**
〒930-0005 富山市新桜町1-1 TEL433-5267
- 15 富山県営富山中央駐車場**
〒930-0005 富山市新桜町6-4 TEL444-8451 FAX444-8451

金融機関・郵便局

- 13 第四銀行富山支店**
〒930-0004 富山市桜橋通り2-25 TEL441-1471 FAX442-7105
- 24 富山第一銀行金融商品サービス部**
〒930-0083 富山市総曲輪1-7-15 TEL442-8012 FAX442-8019
- 22 北國銀行富山支店**
〒930-0029 富山市本町5-21 TEL431-2166 FAX442-5842
- 9 富山中央郵便局**
〒930-8799 富山市桜橋通り6-6 TEL431-3068 FAX442-6548
- 23 富山総曲輪郵便局**
〒930-0029 富山市本町6-20 TEL431-0984 FAX431-0985
- 16 北陸銀行電気ビル支店**
〒930-0004 富山市桜橋通り3-1 TEL441-3971 FAX442-5279
- 20 北陸労働金庫富山支店**
〒930-0029 富山市本町4-14 TEL432-9911 FAX433-9267

宿泊施設

- 19 富山第一ホテル**
〒930-0082 富山市桜木町10-10 TEL442-4411 FAX442-4538
- 4 富山地鉄ホテル**
〒930-0003 富山市桜町1-1-1 TEL442-6611
- 8 東横インJr富山駅前**
〒930-0003 富山市桜町1-4-5 TEL444-1122
- 11 ホテルリラックスイン**
〒930-0003 富山市桜町1-7-22 TEL444-1010
- 18 マンテンホテル富山**
〒930-0029 富山市本町2-17 TEL439-0100 FAX441-7148
- 12 名鉄富山ホテル**
〒930-0004 富山市桜橋通り2-28 TEL431-2211

ショッピング

- 6 富山ターミナルビル・電鉄富山駅ビル**
〒930-0003 富山市桜町1-1-61 TEL445-4511
- 7 マリエ富山、エスタ**
〒930-0003 富山市桜町1-1-61 TEL445-4511

駅

- 2 JR富山駅**
〒930-0001 富山市明輪町1-227 TEL432-6550
- 5 電鉄富山駅**
〒930-0003 富山市桜町1-1-1 TEL432-5539

- 点字ブロック
- 音声案内
- 誘導チャイム(入口付近)
- 車いす対応ボタン付エレベーター

- 一般エレベーター
- 一般エスカレーター
- 車いす対応公衆電話
- 難聴者対応公衆電話

- 公衆ファックス
- 車いす対応客室
- 車いす対応浴室
- ATM 出入口平坦

- ATM 出入口段差
- ATM 点字表示
- 身障者対応券売機
- 車いす対応観覧席

- 県民福祉条例適用
- 盲導犬、介助犬受け入れ

1 : 5,000 0 100 200m

富山駅周辺(1)

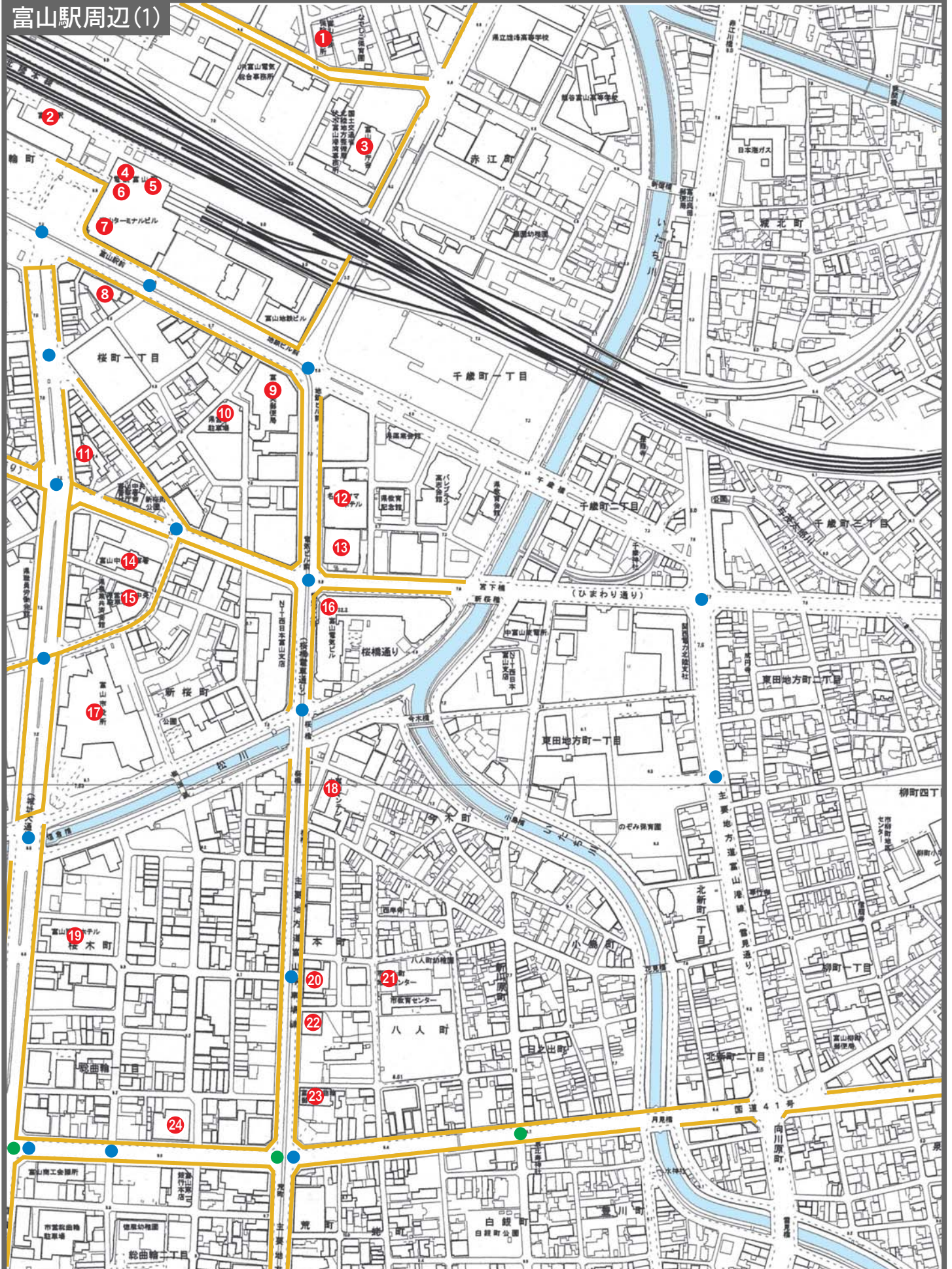

点字ブロックの敷設箇所 ● 視覚障害者用信号機の設置箇所 ● 視覚障害者用携帯端末装置利用信号機の設置箇所

富山駅周辺 (2)

- 身障者対応駐車場
- 一般駐車場
- 建物出入口平坦
- 建物出入口スロープ

- 建物出入口段差
- 有効幅80cm以上
- 引き戸 (自動)
- 引き戸 (手動)

- 開き戸
- 車いす対応トイレ
- 洋式便器
- 手すり付小便器

- 車いす移動可能
- 点字案内
- 車いす常備
- インターホン(入口付近)

官公庁

25 富山県民会館

〒930-0006 富山市新総曲輪4-18 TEL432-3111 FAX432-2024

10 富山市教育委員会埋蔵文化財センター

〒930-0091 富山市愛宕町1-2-24 TEL442-4246 FAX442-5810

32 富山市郷土博物館 (富山城)

〒930-0081 富山市本丸1-62 TEL432-7911 FAX432-8060

31 富山税務署

〒930-8530 富山市丸の内1-5-13 TEL432-4191

22 富山総合庁舎

〒930-0096 富山市舟橋北町1-11 TEL444-4503 FAX444-4514

2 富山労働基準監督署

〒930-0008 富山市神通本町1-5-5 TEL432-9537 FAX432-9539

15 愛宕公民館

〒930-0091 富山市愛宕町1-5-13 TEL432-3410 FAX445-1586

27 富山県警察本部

〒930-8570 富山市新総曲輪1-7 TEL441-2211 FAX444-2900

26 サンシップとやま (富山県総合福祉会館)

〒930-0094 富山市安住町5-21 TEL432-2958 FAX432-6146

23 富山県庁

〒930-8501 富山市新総曲輪1-7 TEL 431-4111 FAX444-3491

29 富山市立図書館・中央児童館・子育て支援センター・青少年指導センター

〒930-0085 富山市丸の内1-4-50 TEL432-7272 FAX432-7272

11 富山市営桜町駐車場

〒930-0003 富山市桜町2-1-1 TEL433-0004

30 富山市営城址公園駐車場

〒930-0081 富山市本丸1-42 TEL441-8001 FAX441-8001

28 安野屋地区センター・公民館

〒930-0087 富山市安野屋1-1-48 TEL442-4331 FAX445-1602

金融機関・郵便局

19 国民生活金融公庫富山支店

〒930-0003 富山市桜町2-6-11 TEL431-1191 FAX432-2258

4 富山銀行富山駅前支店

〒930-0003 富山市桜町2-2-13 TEL432-7518 FAX432-7510

9 富山第一銀行富山駅前支店

〒930-0002 富山市新富町1-4-7 TEL441-4466 FAX432-9139

12 富山信用金庫橋北支店

〒930-0007 富山市宝町2-5-10 TEL441-2861 FAX441-2863

21 なのはな農業協同組合農協会館支店

〒930-0006 富山市新総曲輪2-21 TEL444-6005 FAX444-6015

17 北陸銀行橋北出張所

〒930-0092 富山市安田町4-18 TEL441-3376 FAX442-5274

24 北陸銀行県庁内支店

〒930-0006 富山市新総曲輪1-7 TEL441-2038 FAX432-7434

5 北陸銀行富山駅前支店

〒930-0002 富山市新富町1-2-1 TEL432-8551 FAX442-5259

34 北陸銀行富山丸の内支店

〒930-0085 富山市丸の内1-8-10 TEL441-3486

24 県庁内郵便局

〒930-0006 富山市新総曲輪1-7 TEL431-0873 FAX444-1764

20 富山芝園郵便局

〒930-0097 富山市芝園町2-3-2 TEL431-0974 FAX431-0969

6 富山駅前郵便局

〒930-0002 富山市新富町1-1-12 TEL445-4000 FAX431-0994

33 富山大橋通郵便局

〒930-0088 富山市諏訪川原1-10-24 TEL431-0871 FAX431-0879

病院・福祉施設

13 北川内科クリニック

〒930-0007 富山市宝町2-3-2 TEL433-1881 FAX433-4554

1 愛宕保育所

〒930-0009 富山市神通町2-9-13 TEL432-5052 FAX432-5052

宿泊施設

7 富山エクセルホテル東急

〒930-0002 富山市新富町1-2-3 TEL441-0191

3 ホテルアルファワン富山駅前

〒930-0002 富山市新富町1-1-1 TEL433-6000

16 ホテルプライム富山

〒930-0003 富山市桜町2-3-25 TEL441-5050

18 ホテルよし原

〒930-0093 富山市内幸町4-12 TEL432-0147 FAX432-0156

14 ホテルルートイン富山

〒930-0002 富山市新富町1-3-3 TEL433-5111

ショッピング

8 シック (CiC) とやま市民交流館・いきいきKAN

〒930-0002 富山市新富町1-2-3 TEL444-0001 FAX444-0041

- 点字ブロック
- 音声案内
- 誘導チャイム(入口付近)
- 車いす対応ボタン付エレベーター

- 一般エレベーター
- 一般エスカレーター
- 車いす対応公衆電話
- 難聴者対応公衆電話

- 公衆ファックス
- 車いす対応客室
- 車いす対応浴室
- ATM 出入口平坦

- ATM 出入口段差
- ATM 点字表示
- 身障者対応券売機
- 車いす対応観覧席

- 県民福祉条例適用
- 盲導犬、介助犬受入れ

1 : 5,000 0 100 200m

富山駅周辺(2)

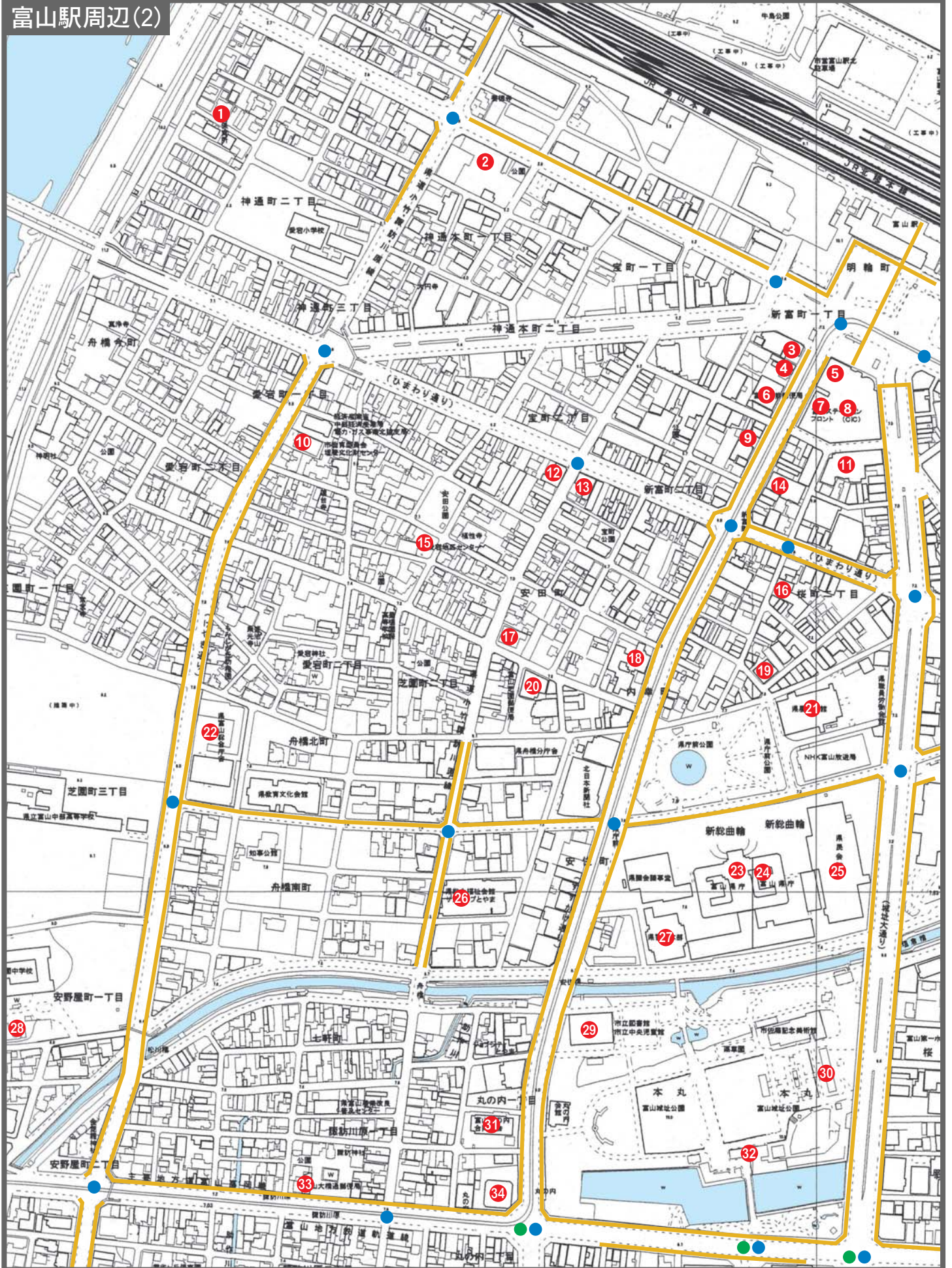

— 点字ブロックの敷設箇所 ● 視覚障害者用信号機の設置箇所 ● 視覚障害者用携帯端末装置利用信号機の設置箇所

中心市街地 (1)

- 身障者対応駐車場
- 一般駐車場
- 建物出入口平坦
- 建物出入口スロープ

- 建物出入口段差
- 有効幅80cm以上
- 引き戸 (自動)
- 引き戸 (手動)

- 開き戸
- 車いす対応トイレ
- 洋式便器
- 手すり付小便器

- 車いす移動可能
- 点字案内
- 車いす常備
- インターホン(入口付近)

官公庁

- 28 富山県立近代美術館**
〒939-8636 富山市西中野町1-16-12 TEL421-7111 FAX422-5996
- 2 富山市営総曲輪駐車場**
〒930-0083 富山市総曲輪2-8-3 TEL422-5733 FAX422-5733
- 27 富山市科学博物館**
〒939-8084 富山市西中野町1-8-31 TEL491-2123 FAX421-5950
- 26 富山市職員会館 スクエア中野**
〒939-8084 富山市西中野町1-11-7 TEL421-6050 FAX421-6312
- 25 星井町地区センター・公民館**
〒939-8084 富山市西中野町2-1-24 TEL492-2260 FAX495-9305
- 19 星井町児童文化センター**
〒930-0065 富山市星井町2-7-11 TEL423-3831 FAX423-3831
- 14 堤町まちな駅ビル・池田屋安兵衛商店**
〒930-0046 富山市堤町通り1-3-5 TEL425-1871 FAX491-1698

金融機関・郵便局

- 4 富山四十物町郵便局**
〒930-0049 富山市豊川町5-7 TEL423-0875 FAX423-0886
- 20 富山太田口郵便局**
〒930-0063 富山市太田口通り3-4-6 TEL423-0877 FAX423-0959
- 11 富山銀行富山支店**
〒930-0046 富山市堤町通り1-1-19 TEL425-1331 FAX425-9542
- 15 富山信用金庫本店**
〒930-0051 富山市室町通り1-1-32 TEL492-7300 FAX423-8363
- 1 富山第一銀行本店**
〒930-8630 富山市総曲輪2-2-8 TEL424-1211 FAX491-4759
- 12 富山第一銀行堤町支店**
〒930-0046 富山市堤町通り2-2-15 TEL423-7691 FAX491-4272
- 13 にかわ信用金庫富山支店**
〒930-0062 富山市西町7-6 TEL421-2455 FAX421-2466
- 18 福井銀行富山支店**
〒930-0057 富山市上本町3-16 TEL491-8800 FAX491-4400
- 5 北陸銀行荒町支店**
〒930-0028 富山市荒町2-21 TEL421-3171
- 22 北陸銀行中野出張所**
〒939-8085 富山市中野新町1-2-5 TEL424-4561 FAX491-1376
- 6 三井住友銀行富山支店**
〒930-0044 富山市中央通り1-1-23 TEL421-6161 FAX421-6129

病院・福祉施設

- 21 富山聖マリア保育園**
〒930-0065 富山市星井町2-5-4 TEL421-6962 FAX421-6939
- 17 西町セントラル・ヴィレー**
〒930-0058 富山市古鍛冶町5-13 TEL491-5858 FAX491-5800
- 23 長谷川病院**
〒930-0065 富山市星井町2-7-40 TEL422-3040 FAX422-5308
- 24 横田病院**
〒939-8085 富山市中野新町1-1-11 TEL425-2800 FAX425-2809

宿泊施設

- 3 ホテルアルファワン富山荒町**
〒930-0028 富山市荒町4-3 TEL421-2200 FAX421-2464

ショッピング

- 16 アピタ食品館富山西町店**
〒930-0057 富山市上本町2-17 TEL425-8211
- 10 グランドプラザ**
〒930-0083 富山市総曲輪3-6-15 TEL495-7789 FAX495-7780
- 9 総曲輪フェリオ・大和富山店**
〒930-0083 富山市総曲輪3-8-6 TEL495-9995 FAX495-9950
- 8 米三**
〒930-0044 富山市中央通り1-5-10 TEL424-3232
- 7 フォルツァ総曲輪**
〒930-0083 富山市総曲輪3-3-16 TEL493-8815

- 点字ブロック
- 音声案内
- 誘導チャイム(入口付近)
- 車いす対応ボタン付エレベーター

- 一般エレベーター
- 一般エスカレーター
- 車いす対応公衆電話
- 難聴者対応公衆電話

- 公衆ファックス
- 車いす対応客室
- 車いす対応浴室
- ATM 出入口平坦

- ATM 出入口段差
- ATM 点字表示
- 身障者対応券売機
- 車いす対応観覧席

- 県民福祉条例適用
- 盲導犬、介助犬受け入れ

1 : 5,000 0 100 200m

中心市街地(1)

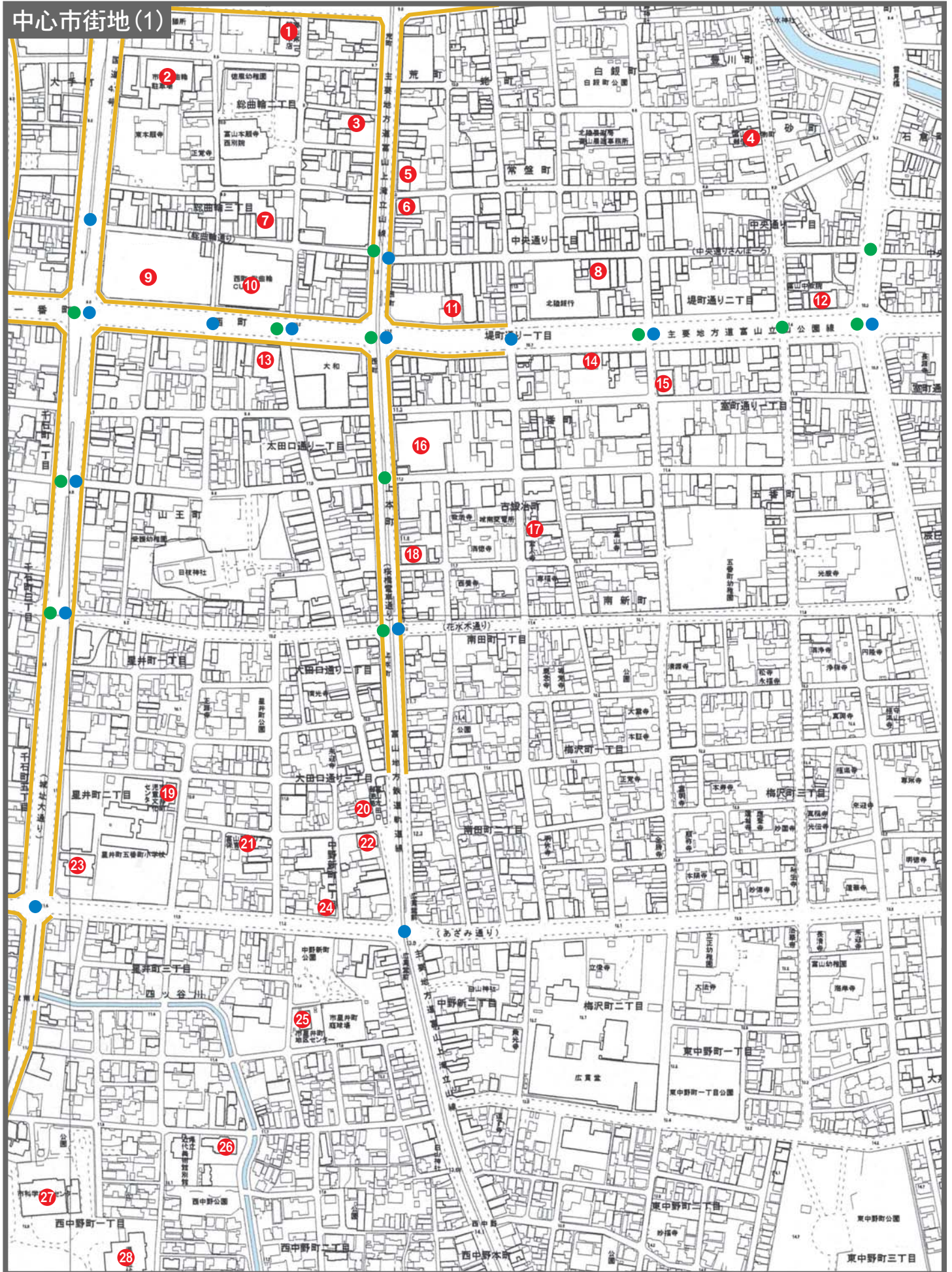

— 点字ブロックの敷設箇所 ● 視覚障害者用信号機の設置箇所 ● 視覚障害者用携帯端末装置利用信号機の設置箇所

中心市街地 (2)

- 身障者対応駐車場
- 一般駐車場
- 建物出入口平坦
- 建物出入口スロープ

- 建物出入口段差
- 有効幅80cm以上
- 引き戸 (自動)
- 引き戸 (手動)

- 開き戸
- 車いす対応トイレ
- 洋式便器
- 手すり付小便器

- 車いす移動可能
- 点字案内
- 車いす常備
- インターホン(入口付近)

官公庁

- 17 富山県視覚障害者福祉センター**
〒930-0077 富山市磯部町3-8-8 TEL425-6761 FAX425-9087
- 4 富山国際会議場**
〒930-0084 富山市大手町1-2 TEL424-5931 FAX493-4455
- 10 富山市民プラザ・総曲輪地区センター・公民館**
〒930-0084 富山市大手町6-14
☎ TEL493-1313 ☎ FAX493-1317 ☎ TEL493-3500
☎ FAX491-4685 ☎ TEL421-2644 ☎ FAX495-9308
- 19 富山地方裁判所**
〒939-8502 富山市西田地方2-9-1 TEL421-6445 FAX425-5583
- 9 富山市中央保健福祉センター**
〒930-0085 富山市丸の内2-8-7 TEL422-1172 FAX420-3003
- 18 西田地方地区センター・公民館**
〒930-0075 富山市相生町5-17 TEL422-4491 FAX495-9303

金融機関・郵便局

- 21 高岡信用金庫富山支店**
〒939-8201 富山市花園町2-5-12 TEL422-3555 FAX491-3414
- 1 富山銀行諏訪川原支店**
〒930-0088 富山市諏訪川原2-3-3 TEL424-3796 FAX424-3798
- 7 富山県信用組合**
〒930-0084 富山市大手町3-5 TEL421-5541
- 11 富山信用金庫丸の内支店**
〒930-0083 富山市総曲輪4-3-5 TEL423-8833 FAX420-8053
- 13 富山越前町郵便局**
〒930-0067 富山市越前町1-14 TEL423-0868 FAX423-0848
- 15 富山市相生郵便局**
〒930-0072 富山市桃井町2-3-13 TEL423-0979 FAX423-0988
- 16 新川水橋信用金庫千石町支店**
〒930-0066 富山市千石町2-2-6 TEL421-7581 FAX421-7585
- 14 北陸銀行越前町支店**
〒930-0067 富山市越前町3-8 TEL421-5591 FAX425-9202

病院・福祉施設

- 8 救急医療センター**
〒930-0085 富山市丸の内2-8-5 TEL425-9999 FAX425-0125
- 12 富山通信病院**
〒930-8798 富山市鹿島町2-2-29 TEL421-7801 FAX421-3515
- 2 ケアハウスめぐみ**
〒930-0085 富山市丸の内3-3-25 TEL425-0886 FAX425-0768
- 20 杉野脳神経外科病院**
〒930-0066 富山市千石町6-3-7 TEL423-7722 FAX423-7847
- 3 雲雀ヶ丘保育所**
〒930-0086 富山市鹿島町1-3-16 TEL424-0472 FAX424-0472
- 6 老人保健施設富山リハビリテーション**
〒930-0085 富山市丸の内3-3-22 TEL425-0888 FAX425-8500

宿泊施設

- 5 ANAクラウンプラザホテル富山**
〒930-0084 富山市大手町2-3 TEL495-1111

- 点字ブロック
- 音声案内
- 誘導チャイム(入口付近)
- 車いす対応ボタン付エレベーター

- 一般エレベーター
- 一般エスカレーター
- 車いす対応公衆電話
- 難聴者対応公衆電話

- 公衆ファックス
- 車いす対応客室
- 車いす対応浴室
- ATM 出入口平坦

- ATM 出入口段差
- ATM 点字表示
- 身障者対応券売機
- 車いす対応観覧席

- 県民福祉条例適用
- 盲導犬、介助犬受入れ

1 : 5,000 0 100 200m

中心市街地(2)

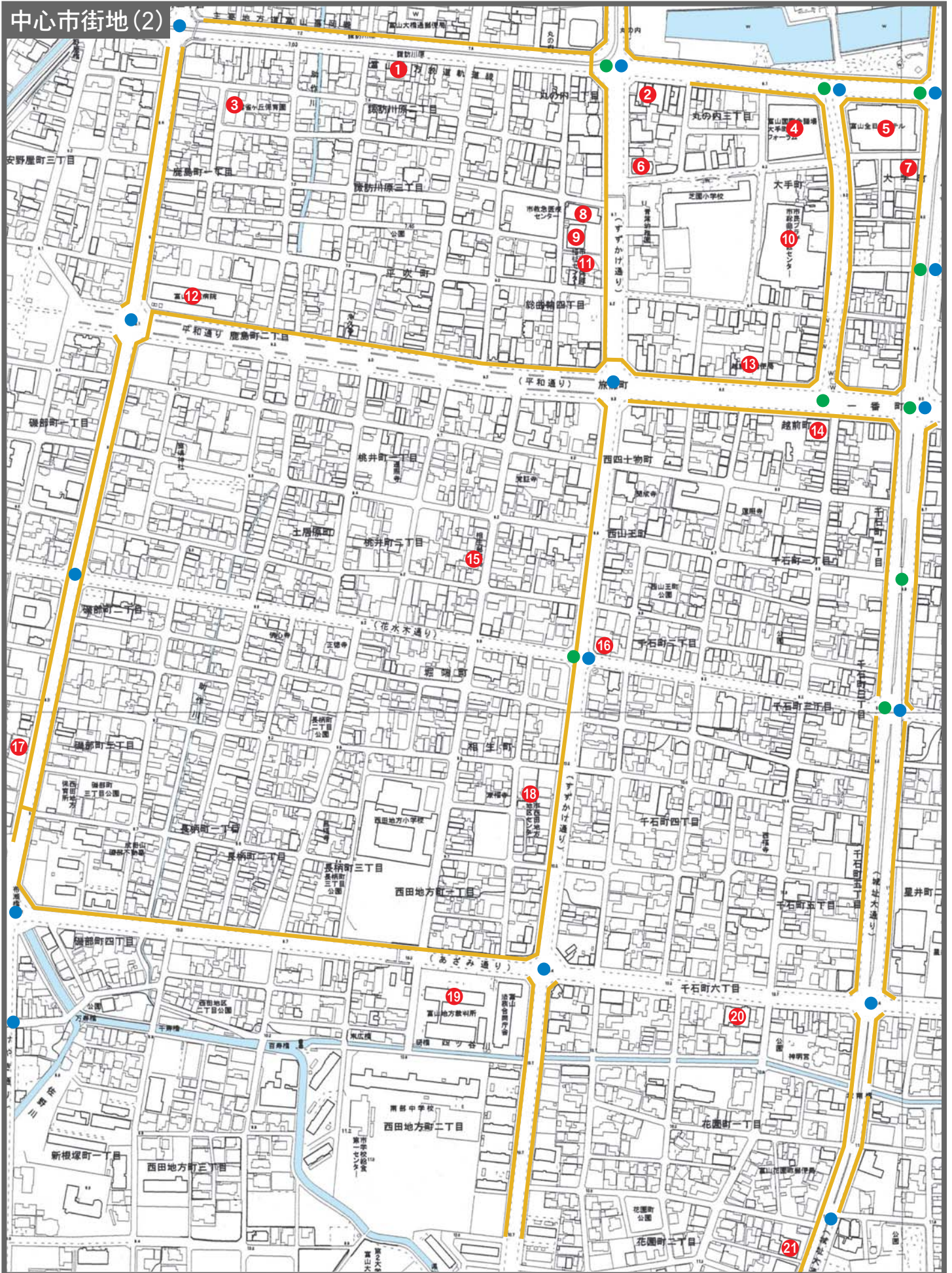

— 点字ブロックの敷設箇所 ● 視覚障害者用信号機の設置箇所 ● 視覚障害者用携帯端末装置利用信号機の設置箇所

富山駅北周辺

- 身障者対応駐車場
- 一般駐車場
- 建物出入口平坦
- 建物出入口スロープ

- 建物出入口段差
- 有効幅80cm以上
- 引き戸（自動）
- 引き戸（手動）

- 開き戸
- 車いす対応トイレ
- 洋式便器
- 手すり付小便器

- 車いす移動可能
- 点字案内
- 車いす常備
- インターホン(入口付近)

官公庁

- 1** 奥田北地区センター・公民館・図書館分室
〒930-0802 富山市下新北町2-11 TEL442-3148 FAX442-1613
- 13** 奥田地区センター・公民館
〒930-0852 富山市奥田寿町23-13
TEL432-3312 FAX 443-1612 TEL 431-1875 FAX 443-1612
- 3** 富山県聴覚障害者センター
〒930-0806 富山市木場町2-21 TEL441-7331 FAX441-7305
- 7** 富山県民共生センター
〒930-0805 富山市湊入船町6-7 TEL432-4500 FAX432-5525
- 12** 富山公共職業安定所
〒930-0857 富山市奥田新町45 TEL431-8609 FAX443-1553
- 9** とやま自遊館
〒930-0805 富山市湊入船町9-1 TEL444-2100 FAX444-3884
- 19** 富山市営富山駅北駐車場
〒930-0858 富山市牛島町24-2 TEL431-8166 FAX431-8166
- 17** 富山市芸術文化ホール（オーバード・ホール）
〒930-0858 富山市牛島町9-28 TEL445-5620 FAX445-5621
- 14** 富山市シルバー人材センター
〒930-0858 富山市牛島町9-4 TEL444-5535 FAX444-5521
- 8** 富山市総合体育館
〒930-0805 富山市湊入船町12-1 TEL444-6688 FAX433-7474
- 11** ボルファートとやま
〒930-0857 富山市奥田新町8-1 TEL431-1113 FAX432-4691

金融機関・郵便局

- 6** なのはな農業協同組合奥田支店
〒930-0848 富山市久方町8-33 TEL432-3762 FAX432-3768
- 16** 富山駅北郵便局
〒930-0859 富山市牛島本町1-6-22 TEL442-1370 FAX442-1380
- 21** 富山奥田郵便局
〒930-0854 富山市城北町10-5 TEL431-0867 FAX431-0890
- 15** 富山信用金庫奥田支店
〒930-0853 富山市永楽町17-12 TEL 441-3031 FAX441-3032
- 2** 富山第一銀行下新支店
〒930-0811 富山市千代田町9-14 TEL432-3651 FAX432-9134
- 18** 富山第一銀行ニューセンター支店
〒930-0856 富山市牛島新町5-5 TEL444-8111 FAX444-8885
- 20** 北陸銀行奥田支店
〒930-0853 富山市永楽町40-10 TEL441-4861 FAX442-5283
- 10** 北陸労働金庫お客様サービスセンター
〒930-0857 富山市奥田新町7-35 TEL439-0088 FAX431-0050

病院・福祉施設

- 5** 富山赤十字病院
〒930-0859 富山市牛島本町2-1-58 TEL433-2222 FAX433-2274
- 4** 政岡内科病院
〒930-0804 富山市下新町28-23 TEL432-1131 FAX432-1133

- 点字ブロック
- 音声案内
- 誘導チャイム(入口付近)
- 車いす対応ボタン付エレベーター

- 一般エレベーター
- 一般エスカレーター
- 車いす対応公衆電話
- 難聴者対応公衆電話

- 公衆ファックス
- 車いす対応客室
- 車いす対応浴室
- ATM 出入口平坦

- ATM 出入口段差
- ATM 点字表示
- 身障者対応券売機
- 車いす対応観覧席

- 県民福祉条例適用
- 盲導犬、介助犬受入れ

1 : 10,000

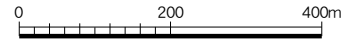

富山駅北周辺

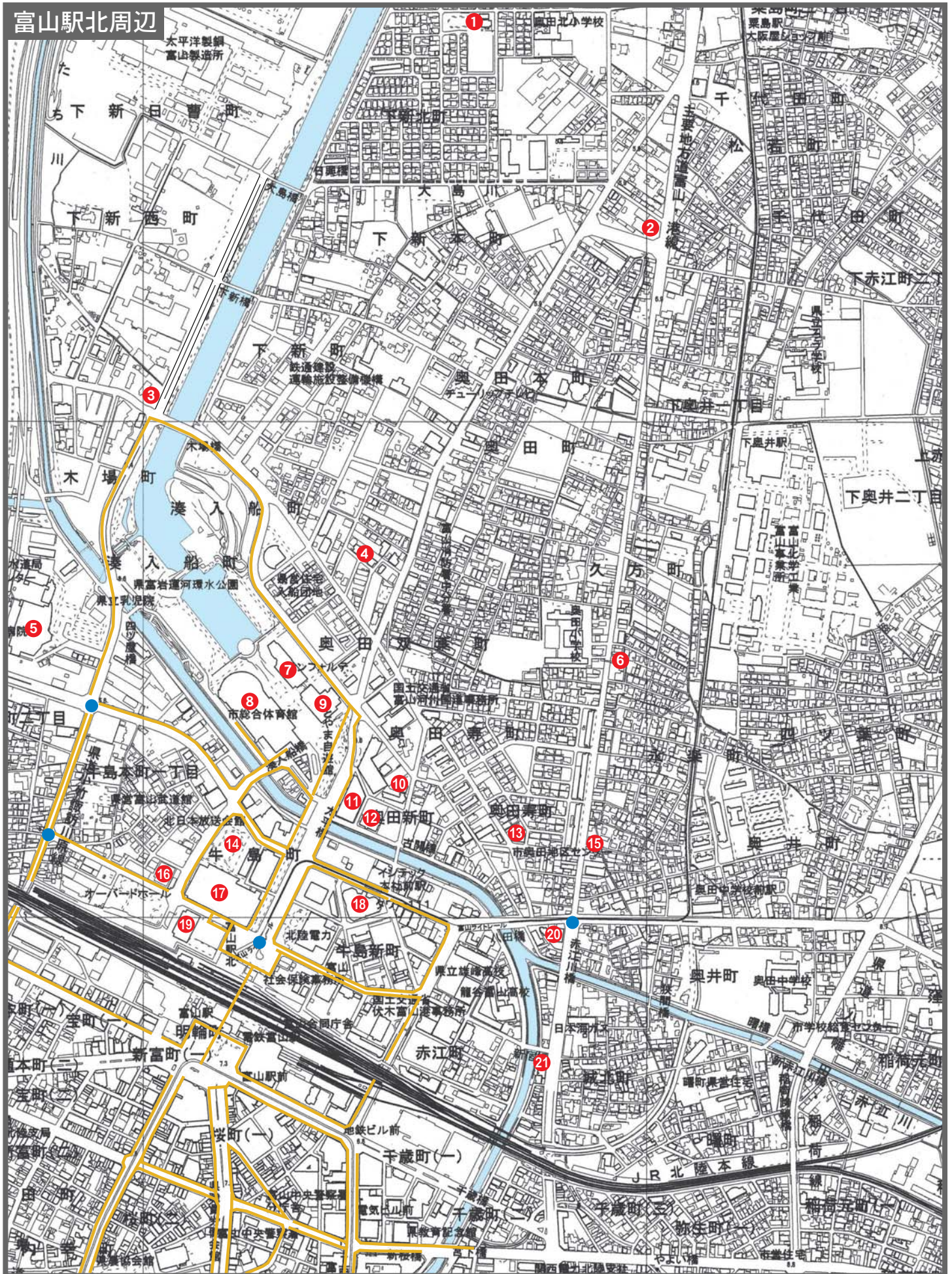

— 点字ブロックの敷設箇所 ● 視覚障害者用信号機の設置箇所 ● 視覚障害者用携帯端末装置利用信号機の設置箇所

官公庁

20 五番町地区センター・公民館
 〒930-0053 富山市辰巳町1-2-8 TEL421-8306 FAX495-9307

12 富山地方気象台
 〒930-0892 富山市石坂2415 TEL432-2332 FAX442-4260

金融機関・郵便局

9 富山赤江郵便局
 〒930-0813 富山市下赤江町2-3-22 TEL442-3260 FAX432-4930

10 富山石坂郵便局
 〒930-0891 富山市石坂新780-1 TEL431-0981 FAX433-2427

21 富山市農業協同組合山室支所
 〒930-0034 富山市清水元町3-6 TEL425-2888 FAX425-2889

14 富山信用金庫窪支店
 〒930-0846 富山市奥井町22-12 TEL432-2112 FAX432-2116

2 富山銀行中島支店
 〒930-0801 富山市中島2-4-48 TEL433-5380 FAX433-5398

19 富山信用金庫向川原町支店
 〒930-0041 富山市向川原町1-2 TEL424-4856 FAX424-4858

1 なのはな農業協同組合百塚支店
 〒930-2211 富山市宮尾3325 TEL432-5214 FAX432-5749

17 北陸銀行稲荷町出張所
 〒930-0014 富山市鏡出町1-9-17 TEL441-4408 FAX442-5282

22 北陸銀行西田地方出張所
 〒939-8202 富山市西田地方1-4-16 TEL425-8844 FAX423-7487

18 北陸銀行向川原町支店
 〒930-0041 富山市北新町2-2-18 TEL432-9151

病院・福祉施設

16 稲荷元町保育所
 〒930-0010 富山市稲荷元町2-13-13 TEL441-6719 FAX441-6719

23 光陽もなみ保育園
 〒939-8208 富山市布瀬町南2-3-6 TEL421-4964 FAX421-5004

6 桜谷保育園
 〒930-0891 富山市石坂新68-3 TEL432-4755 FAX432-4777

7 島田病院
 〒930-0802 富山市下新北町6-52 TEL431-6800 FAX431-3710

3 富山協立病院
 〒931-8501 富山市豊田町1-1-8 TEL433-1077 FAX433-0491

4 特別養護老人ホーム白光苑
 〒930-2215 富山市山岸95 TEL433-8881 FAX433-8891

5 北聖病院
 〒930-0814 富山市下富居2-13-83 TEL441-5910 FAX441-5930

8 まつわか保育園
 〒930-0812 富山市松若町16-37 TEL441-8371 FAX442-8232

ショッピング

15 アピア
 〒930-0010 富山市稲荷元町2-11-1 TEL445-3111

11 スーパードラッグストア・ゲンキ富山上飯野店
 〒930-0831 富山市鍋田54 TEL452-2630

13 パロー窪新町店
 〒930-0842 富山市窪新町13 TEL439-1744

- 点字ブロック
- 音声案内
- 誘導チャイム(入口付近)
- 車いす対応ボタン付エレベーター

- 一般エレベーター
- 一般エスカレーター
- 車いす対応公衆電話
- 難聴者対応公衆電話

- 公衆ファックス
- 車いす対応客室
- 車いす対応浴室
- ATM出入口平坦

- ATM出入口段差
- ATM点字表示
- 身障者対応券売機
- 車いす対応観覧席

- 県民福祉条例適用
- 盲導犬、介助犬受入れ

1 : 25,000 0 500 1000m

赤江・稲荷・根塚周辺

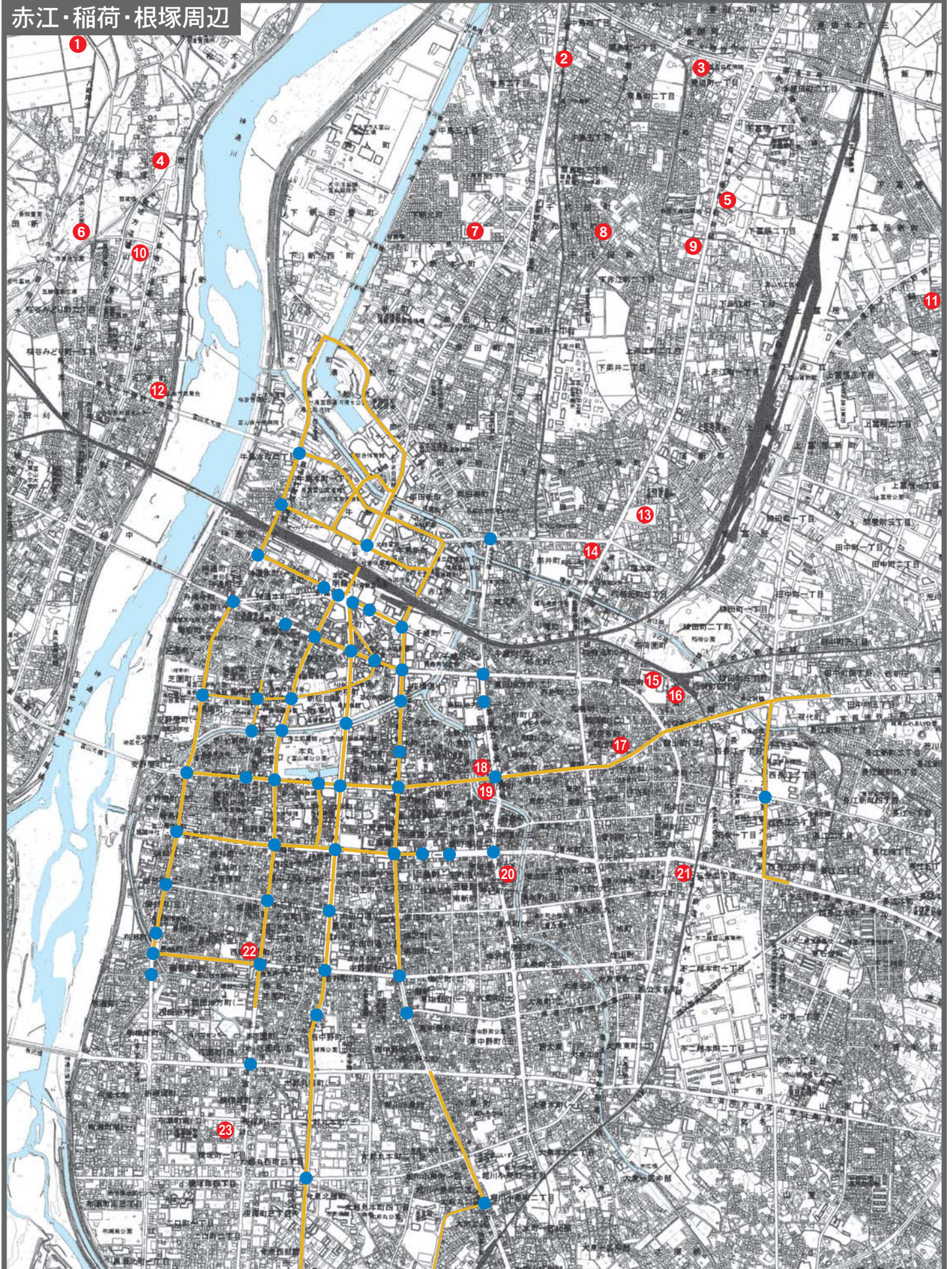

— 点字ブロックの敷設箇所 ● 視覚障害者用信号機の設置箇所 ● 視覚障害者用携帯端末装置利用信号機の設置箇所

大泉・石金周辺

- 身障者対応駐車場
- 一般駐車場
- 建物出入口平坦
- 建物出入口スロープ

- 建物出入口段差
- 有効幅80cm以上
- 引き戸（自動）
- 引き戸（手動）

- 開き戸
- 車いす対応トイレ
- 洋式便器
- 手すり付小便器

- 車いす移動可能
- 点字案内
- 車いす常備
- インターホン(入口付近)

官公庁

- 10 東部児童文化センター**
〒930-0966 富山市石金1-5-37 TEL421-4212 FAX421-4212
- 9 東部地区センター・公民館**
〒930-0966 富山市石金1-2-13 TEL421-3204 FAX494-1414
- 16 清水町地区センター・公民館**
〒930-0035 富山市清水中町2-11 TEL422-4510 FAX495-9306
- 18 富山児童相談所**
〒930-0964 富山市東石金町4-52 TEL423-4000 FAX423-0778
- 31 山室児童館**
〒930-0983 富山市高屋敷573-5 TEL492-1377 FAX492-1377
- 29 山室地区センター・公民館**
〒939-8005 富山市中市2-8-76
TEL421-2801 TEL423-5979 FAX494-1413
- 3 柳町地区センター・公民館**
〒930-0016 富山市柳町4-2-43 TEL433-0620 FAX445-1605

金融機関・郵便局

- 21 上市信用金庫富山支店**
〒939-8087 富山市大泉町1-1-6 TEL421-1155 FAX421-1299
- 1 富山稲荷郵便局**
〒930-0010 富山市稲荷元町2-8-10 TEL431-0872 FAX431-0875
- 24 富山大泉郵便局**
〒939-8093 富山市大泉東町1-8-17 TEL423-3936 FAX423-3142
- 20 富山銀行不二越町支店**
〒930-0962 富山市長江本町20-8 TEL423-3450 FAX491-5383
- 15 富山清水郵便局**
〒930-0033 富山市元町1-5-4 TEL423-0859 FAX423-0945
- 2 富山信用金庫双代町支店**
〒930-0985 富山市田中町5-3-39 TEL424-2281 FAX424-2289

- 12 富山信用金庫元町支店**
〒930-0033 富山市元町2-3-14 TEL421-8501 FAX421-8503
- 6 富山第一銀行東町支店**
〒930-0039 富山市東町1-5-1 TEL421-2311 FAX491-4721
- 33 富山第一銀行山室支店**
〒930-0039 富山市山室187-9 TEL492-1710 FAX492-4255
- 32 富山高屋敷郵便局**
〒939-8036 富山市高屋敷606 TEL423-3709 FAX423-3642
- 8 富山長江郵便局**
〒930-0972 富山市長江新町4-6-11 TEL423-8531 FAX423-8241
- 25 富山不二越郵便局**
〒939-8005 富山市中市1-3-53 TEL423-0860 FAX493-7649
- 5 富山柳町郵便局**
〒930-0016 富山市柳町1-2-15 TEL431-0982 FAX431-0979
- 14 北陸銀行清水町支店**
〒930-0033 富山市元町1-6-1 TEL421-3191 FAX421-0253
- 30 北陸銀行高原町支店**
〒939-8036 富山市高屋敷854 TEL423-5551 FAX492-0745
- 7 北陸銀行中央病院出張所**
〒930-0975 富山市西長江2-2-78 TEL424-8233
- 22 北陸労働金庫富山東支店**
〒930-0964 富山市東石金町13-31 TEL423-2383 FAX424-3207

病院・福祉施設

- 23 ケアハウス三寿荘**
〒939-8087 富山市大泉町2-1-1 TEL420-4133 FAX493-2933
- 13 東部保育所**
〒930-0966 富山市石金1-13-41 TEL421-0884 FAX421-0884
- 7 富山県立中央病院**
〒930-8550 富山市西長江2-2-78 TEL424-1531 FAX422-0667
- 27 富山市立和光寮**
〒939-8005 富山市中市2-1-5 TEL423-6201 FAX423-6201
- 19 不二越病院**
〒930-0964 富山市東石金町11-65 TEL424-2881 FAX424-0085
- 26 不二越保育所**
〒930-0964 富山市東石金町9-41 TEL421-0812 FAX421-0812
- 4 柳町保育所**
〒930-0015 富山市於保多町1-23 TEL432-7051 FAX432-7051
- 17 老人保健施設チューリップ苑**
〒930-0974 富山市長江5-514-2 TEL494-1212 FAX494-1350

ショッピング

- 28 グリーンモール山室**
〒939-8005 富山市中字法心田割10-1 TEL493-5555
- 11 アップルガーデン・サンショウ栄町店**
〒930-0032 富山市栄町3-1-14 TEL495-1369

- 点字ブロック
- 音声案内
- 誘導チャイム(入口付近)
- 車いす対応ボタン付エレベーター

- 一般エレベーター
- 一般エスカレーター
- 車いす対応公衆電話
- 難聴者対応公衆電話

- 公衆ファックス
- 車いす対応客室
- 車いす対応浴室
- ATM 出入口平坦

- ATM 出入口段差
- ATM 点字表示
- 身障者対応券売機
- 車いす対応観覧席

- 県民福祉条例適用
- 盲導犬、介助犬受け入れ

1 : 9,000 0 200 400m

大泉・石金周辺

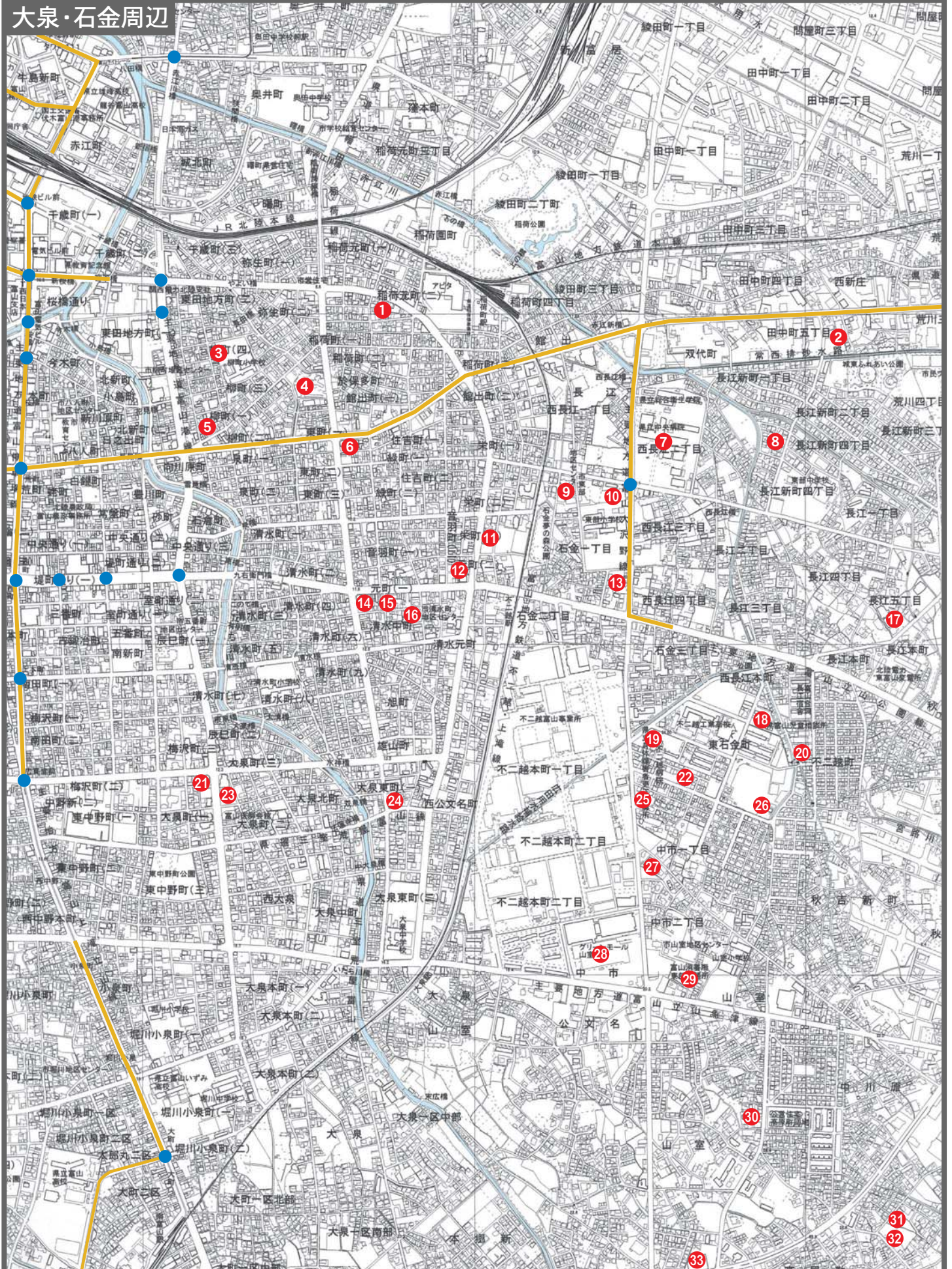

— 点字ブロックの敷設箇所 ● 視覚障害者用信号機の設置箇所 ● 視覚障害者用携帯端末装置利用信号機の設置箇所

南富山周辺

- 身障者対応駐車場
- 一般駐車場
- 建物出入口平坦
- 建物出入口スロープ

- 建物出入口段差
- 有効幅80cm以上
- 引き戸（自動）
- 引き戸（手動）

- 開き戸
- 車いす対応トイレ
- 洋式便器
- 手すり付小便器

- 車いす移動可能
- 点字案内
- 車いす常備
- インターホン（入口付近）

官公庁

- 12** 富山市屋内ゲートボール場
〒939-8208 富山市布瀬町南3-7-7 TEL422-5634 FAX422-5634
- 7** 光陽地区センター・公民館
〒939-8211 富山市二口町1-12-3
TEL493-2010 TEL493-2021 FAX493-2130
- 18** 富山市総合社会福祉センター
〒939-8640 富山市今泉83-1 TEL422-3400 FAX491-2433
- 39** 蜷川児童館
〒939-8055 富山市下堀77-7 TEL491-2618 FAX491-2618
- 37** 蜷川地区センター・公民館・図書館分室
〒939-8064 富山市赤田50 TEL421-2971 FAX494-1415
- 3** 堀川地区センター・公民館・錬成館
〒939-8081 富山市堀川小泉町225-8
TEL425-1530 TEL421-0816 FAX494-1411

金融機関・郵便局

- 40** 富山黒崎郵便局
〒939-8214 富山市黒崎156-1 TEL424-2250 FAX493-7912
- 11** 富山銀行堀川支店
〒939-8081 富山市堀川小泉町843-3 TEL421-1125 FAX421-1294
- 4** 富山小泉郵便局
〒939-8082 富山市小泉町158 TEL423-0864 FAX493-7694
- 25** 富山市農業協同組合本所
〒939-8072 富山市堀川町218 TEL425-7555 FAX425-7589
- 14** 富山信用金庫南富山支店
〒939-8073 富山市大町1区中部258-13 TEL424-2111 FAX424-2112
- 1** 富山第一銀行小泉支店
〒939-8082 富山市西中野本町12-10 TEL423-8381 FAX491-4723
- 23** 富山第一銀行富山南センター支店
〒939-8212 富山市掛尾町626 TEL424-1470 FAX424-1430
- 34** 富山第一銀行堀支店
〒939-8055 富山市下堀54 TEL423-2230 FAX492-4452

- 27** 富山南郵便局
〒939-8799 富山市堀川町257-2 TEL421-3361 FAX421-8485
- 15** 福井銀行富山南支店
〒939-8281 富山市今泉西部町6-4 TEL491-7272 FAX491-8998
- 30** 北陸銀行富山中央市場出張所
〒939-8212 富山市掛尾町500 TEL421-2465
- 22** 北陸銀行富山南中央支店
〒939-8215 富山市掛尾茶町4-58 TEL421-1121 FAX422-6535
- 28** 北陸銀行南富山出張所
〒939-8691 富山市堀川町204 TEL422-1166 FAX422-1094
- 31** ほくぎんローンプラザアピタ富山店
〒939-8071 富山市上袋100-66 TEL423-0079 FAX423-1355

病院・福祉施設

- 16** 温泉リハビリテーションいま泉病院
〒939-8075 富山市今泉220 TEL425-1166 FAX425-1228
- 8** ケアハウス城南
〒939-8281 富山市今泉西町12-1 TEL494-8686 FAX494-8660
- 32** ケアハウスひかりの花苑
〒939-8071 富山市上袋545-3 TEL493-2552 FAX493-2611
- 29** 佐々木病院
〒939-8073 富山市大町1 TEL425-2111 FAX425-2112
- 13** シルバーケア今泉
〒939-8075 富山市今泉218 TEL493-3636 FAX493-3936
- 2** シルバーケア城南
〒939-8271 富山市太郎丸西町1-6-6 TEL420-6363 FAX420-6300
- 17** 富山市南老人福祉センター
〒939-8075 富山市今泉88-1 TEL425-1715 FAX425-1557
- 10** 富山市立富山市民病院
〒939-8511 富山市今泉北部町2-1 TEL422-1112 FAX422-1371
- 38** にながわ保育園
〒939-8071 富山市上袋1-1 TEL421-1701 FAX421-1791

- 19** 堀川南保育園
〒939-8073 富山市大町16-1 TEL492-2201 FAX492-2201

ショッピング

- 31** アピタ富山店
〒939-8071 富山市上袋100-68 TEL495-3311
- 36** 大阪屋ショッパ赤田店
〒939-8064 富山市赤田745 TEL420-0222 FAX420-0220
- 6** 大阪屋ショッパ太郎丸店
〒939-8076 富山市太郎丸本町3-6-14 TEL494-2525
- 35** カーマ富山インター店
〒939-8214 富山市黒崎66 TEL491-1166
- 33** 神島リビング富山南店
〒939-8213 富山市黒瀬269 TEL422-7000 FAX420-2420
- 21** ピエザ富山南店
〒939-8211 富山市二口町4-5-6 TEL493-3773
- 5** 100満ボルト富山店
〒939-8206 富山市布瀬町南1-7-4 TEL492-8800
- 24** ブックオフ黒瀬北店
〒939-8213 富山市黒瀬北町2-2-5 TEL420-2580
- 26** マイプラザ
〒939-8072 富山市堀川町355-7 TEL495-3500
- 9** モリワンワールド
〒939-8075 富山市今泉西部町2-8 TEL420-9111
- 20** フシントン靴店今泉店
〒939-8075 富山市今泉70-1 TEL495-5201

- 点字ブロック
- 一般エレベーター
- 公衆ファックス
- ATM出入口段差
- 県民福祉条例適用
- 音声案内
- 一般エスカレーター
- 車いす対応客室
- ATM点字表示
- 盲導犬、介助犬受け入れ
- 誘導チャイム(入口付近)
- 車いす対応公衆電話
- 車いす対応浴室
- 身障者対応券売機
- 車いす対応観覧席
- 車いす対応ボタン付エレベーター
- 難聴者対応公衆電話
- ATM出入口平坦

1 : 9,000 0 200 400m

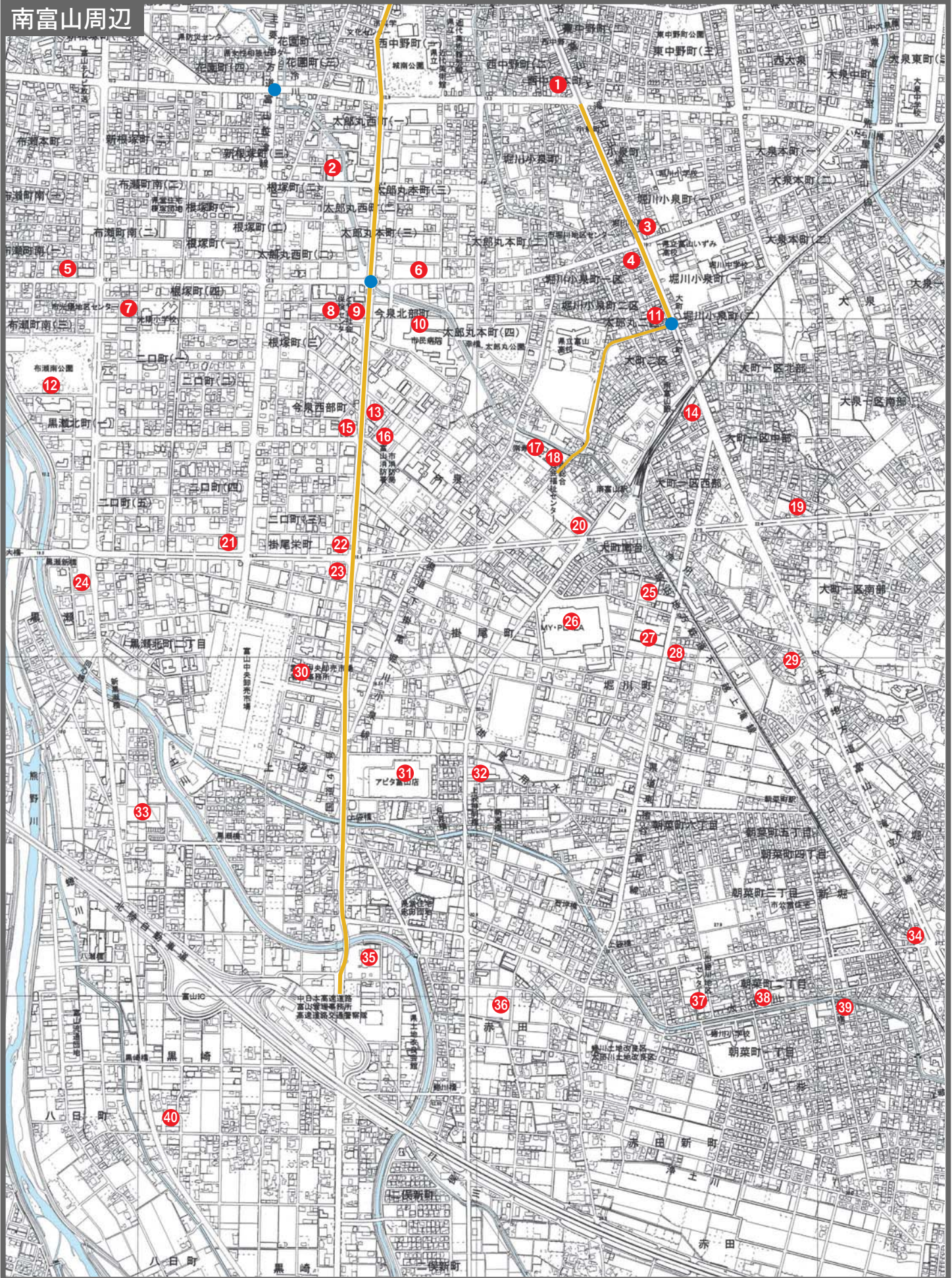

— 点字ブロックの敷設箇所
 ● 視覚障害者用信号機の設置箇所
 ● 視覚障害者用携帯端末装置利用信号機の設置箇所

官公庁

- 40 愛育園**
 〒939-8104 富山市西番104-1 TEL492-9912 FAX492-9913
- 28 浮田家**
 〒939-8044 富山市太田南町272 TEL492-1516 FAX492-1516
- 39 慈光園**
 〒939-8104 富山市西番104-1 TEL492-9911 FAX492-9913
- 10 2000年体育館**
 〒939-0955 富山市天正寺85 TEL420-2000 FAX420-1156
- 5 藤ノ木地区センター・公民館**
 〒939-0936 富山市藤木1246 TEL421-2444 FAX494-1412
- 27 堀川南地区センター・公民館**
 〒939-8045 富山市本郷町243-45 TEL492-3450 FAX494-1417
- 23 山室中部地区センター・公民館**
 〒939-8022 富山市山室荒屋84 TEL492-3405 FAX494-1418

金融機関・郵便局

- 20 上市信用金庫中川原支店**
 〒939-8015 富山市中川原334 TEL492-2255
- 7 富山県信用組合藤の木支店**
 〒930-0944 富山市開657 TEL493-5551 FAX493-6553
- 35 富山市農業協同組合太田支所**
 〒939-8121 富山市石屋45 TEL421-9671 FAX421-9699
- 18 富山信用金庫高原町支店**
 〒939-8015 富山市中川原78 TEL423-1515 FAX423-1599
- 12 富山信用金庫藤の木支店**
 〒930-0944 富山市開461 TEL492-2535 FAX492-2549
- 34 富山信用金庫堀支店**
 〒939-8057 富山市堀194 TEL424-0566 FAX424-0593
- 2 富山金代郵便局**
 〒930-0926 富山市金代195-3 TEL491-6898 FAX491-7002
- 14 富山高原町郵便局**
 〒939-8015 富山市中川原78-29 TEL421-6983 FAX493-2776

16 富山開郵便局

〒930-0944 富山市開446 TEL423-0861 FAX423-0819

25 富山山室郵便局

〒939-8048 富山市太田80-132 TEL493-1780 FAX493-9904

3 なのはな農業協同組合藤ノ木支店

〒930-0936 富山市藤木991 TEL424-4071 FAX424-4072

17 北陸銀行藤の木出張所

〒930-0934 富山市藤の木台1-14 TEL424-4444 FAX492-1036

病院・福祉施設

- 30 軽費老人ホーム九重荘**
 〒939-8032 富山市流杉177 TEL423-7880 FAX423-1103
- 36 桜井病院**
 〒939-8056 富山市上堀町30 TEL425-2070 FAX425-2079
- 22 特別養護老人ホーム三寿荘**
 〒939-8025 富山市大島3-147 TEL492-3081 FAX493-3068
- 32 特別養護老人ホーム・ソレイユ**
 〒939-8055 富山市下堀50-6 TEL425-6200 FAX425-6255
- 37 特別養護老人ホームふなん苑**
 〒939-8121 富山市石屋237 TEL422-1200 FAX422-3281
- 29 ながれすぎ光風苑**
 〒939-8032 富山市流杉77 TEL424-7005 FAX424-7003
- 31 流杉病院**
 〒939-8032 富山市流杉120 TEL424-2211 FAX494-1811
- 6 藤ノ木保育所**
 〒930-0936 富山市藤木1274 TEL423-5911 FAX423-5911
- 33 老人保健施設・白雲荘**
 〒939-8032 富山市流杉123 TEL493-6000 FAX493-6666
- 15 わかくさ保育園**
 〒930-0952 富山市町村166-4 TEL492-1193 FAX492-8739

ショッピング

- 38 大阪屋シヨップ・サムホーム小杉店**
 〒939-8063 富山市小杉2003 TEL420-1771 FAX420-1772
- 8 大阪屋シヨップ藤の木店**
 〒930-0944 富山市開592 TEL420-7373
- 19 コジマ富山店**
 〒939-8015 富山市中川原402-1 TEL493-7070
- 13 新鮮市場グリーンプラザ店**
 〒939-8015 富山市中川原65 TEL0120-579818 FAX495-5760
- 11 ニトリ富山店**
 〒930-0953 富山市秋吉157 TEL495-6955 FAX495-6966
- 4 ハイ마트 経堂店**
 〒930-0076 富山市経堂 TEL493-7878 FAX494-1633
- 26 パロー本郷ショッピングセンター**
 〒939-8045 富山市本郷町55-1 TEL420-3070
- 9 文苑堂藤ノ木店**
 〒930-0944 富山市開1325 TEL422-0155 FAX422-0150
- 21 ホームセンター・ムサシ富山店**
 〒939-8015 富山市中川原336 TEL422-6347
- 1 明文堂富山新庄経堂店**
 〒930-0076 富山市経堂123-4 TEL494-3530 FAX494-3531
- 24 ヤマダ電機テックランド富山本店**
 〒939-8006 富山市山室196-1 TEL494-9009

- 点字ブロック
- 音声案内
- 誘導チャイム(入口付近)
- 車いす対応ボタン付エレベーター

- 一般エレベーター
- 一般エスカレーター
- 車いす対応公衆電話
- 難聴者対応公衆電話

- 公衆ファックス
- 車いす対応客室
- 車いす対応浴室
- ATM出入口平坦

- ATM出入口段差
- ATM点字表示
- 身障者対応券売機
- 車いす対応観覧席

- 県民福祉条例適用
- 盲導犬、介助犬受入れ

1 : 25,000 0 500 1000m

藤ノ木・山室・太田周辺

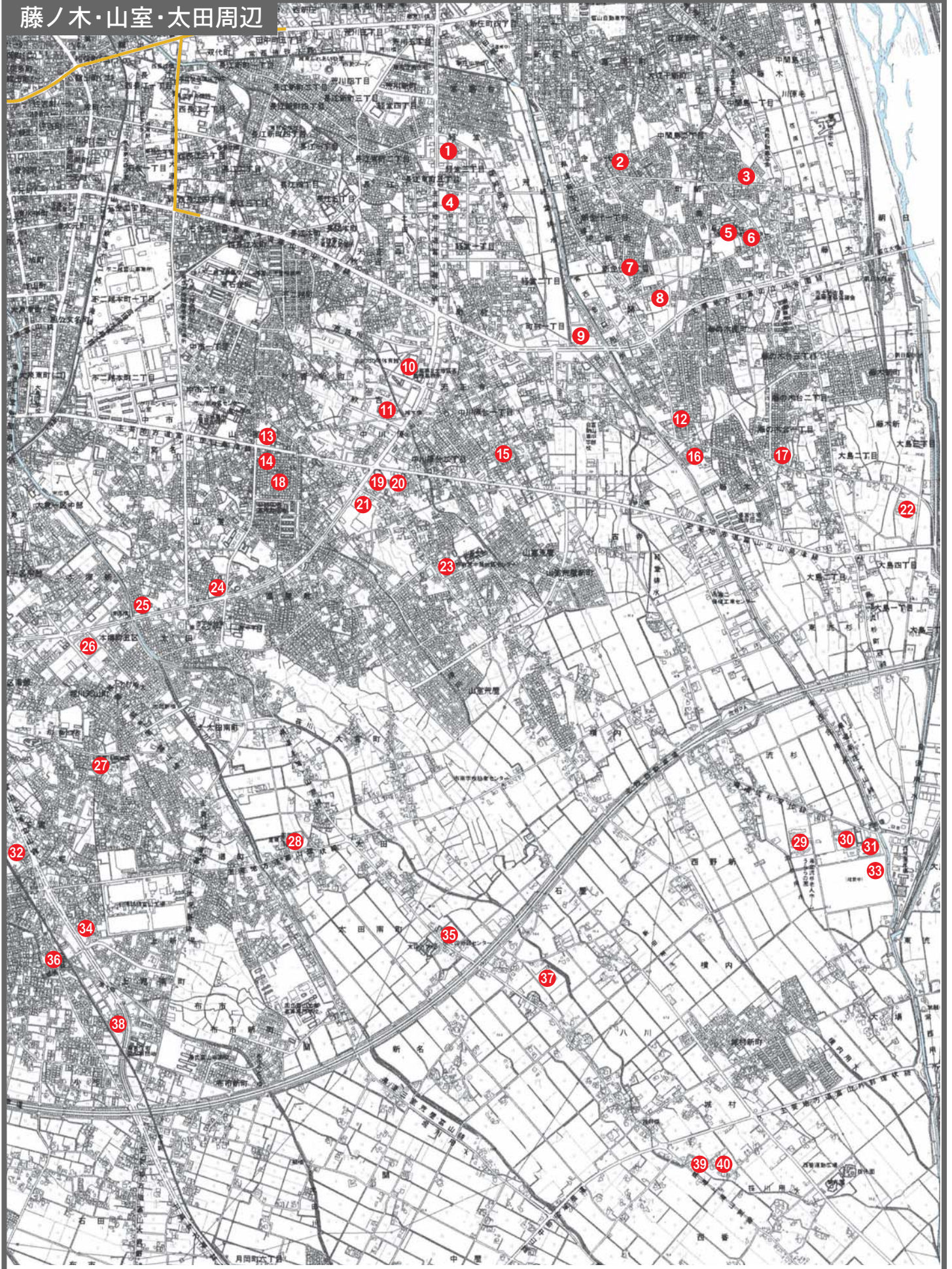

— 点字ブロックの敷設箇所 ● 視覚障害者用信号機の設置箇所 ● 視覚障害者用携帯端末装置利用信号機の設置箇所

- 身障者対応駐車場
- 一般駐車場
- 建物出入口平坦
- 建物出入口スロープ

- 建物出入口段差
- 有効幅80cm以上
- 引き戸（自動）
- 引き戸（手動）

- 開き戸
- 車いす対応トイレ
- 洋式便器
- 手すり付小便器

- 車いす移動可能
- 点字案内
- 車いす常備
- インターホン（入口付近）

官公庁

- 37 大久保児童館**
〒939-2251 富山市下大久保2433-1 TEL467-1043 FAX467-1043
- 25 熊野地区センター・公民館**
〒939-8182 富山市悪王寺128 TEL429-1211 FAX428-9072
- 21 新保地区センター・公民館・文化会館**
〒939-8253 富山市新保306-1 TEL429-0001 FAX428-9071
- 36 月岡地区センター・公民館**
〒939-8134 富山市上千俣町509 TEL429-0201 FAX428-9073
- 16 富山県国際健康プラザ**
〒939-8224 富山市友杉151 TEL428-0809 FAX428-0831
- 5 富山県心の健康センター**
〒939-8222 富山市蜷川459-1 TEL428-1511 FAX428-1510
- 31 富山県総合運動公園・屋内グラウンド**
〒939-8234 富山市南中田368 TEL429-8838 FAX429-8836
- 35 富山県陸上競技場**
〒939-8234 富山市南中田368 TEL429-8835 FAX429-8836
- 4 富山県総合体育センター**
〒939-8252 富山市秋ヶ島183 TEL429-5455 FAX429-4163
- 2 富山県知的障害者相談センター**
〒939-8222 富山市蜷川459-1 TEL428-0240 FAX428-0241
- 9 富山市障害者福祉プラザ**
〒939-8222 富山市蜷川115 TEL428-0113 FAX428-0114
- 10 富山市知的障害者通所更生センター
第2通所更生センター**
〒939-8222 富山市蜷川115 TEL428-1277 FAX428-1288
- 13 富山市体育文化センター**
〒939-8224 富山市友杉1097 TEL429-5695 FAX429-4801
- 6 富山市保健所・南保健福祉センター**
〒939-8588 富山市蜷川459-1 TEL428-1155 FAX428-1150

23 富山地方財務局富山南出張所

〒939-8177 富山市安養寺530 TEL429-2820 FAX429-8194

14 富山能楽堂

〒939-8224 富山市友杉1097 TEL429-5595 FAX429-5595

金融機関・郵便局

17 富山新保郵便局

〒939-8253 富山市新保288-1 TEL429-0970 FAX429-7809

20 富山市農業協同組合新保支所

〒939-8253 富山市新保303 TEL429-1180 FAX429-1181

29 富山市農業協同組合熊野支所

〒939-8171 富山市宮保80 TEL429-1282 FAX429-1694

26 富山第一銀行月岡支店

〒939-8137 富山市開発201 TEL429-5511 FAX429-4604

19 富山月岡郵便局

〒939-8132 富山市月岡町6-685 TEL429-0702 FAX429-6192

18 北陸銀行熊野出張所

〒939-8131 富山市若竹町2-124 TEL429-6070 FAX429-6071

28 北陸銀行月岡出張所

〒939-8136 富山市月見町4-72 TEL429-0687 FAX429-7261

1 北陸労働金庫富山南支店

〒939-8214 富山市黒崎138 TEL493-0373 FAX493-0315

1 北陸労働金庫ローンプラザ・ナビ

〒939-8214 富山市黒崎138 TEL493-0014 FAX493-0004

病院・福祉施設

11 いちい保育園

〒939-8191 富山市布市682-1 TEL429-6161 FAX429-3360

7 介護老人保健施設みどり苑

〒939-8252 富山市秋ヶ島146-1 TEL428-5565 FAX428-5590

24 くまの保育所

〒939-8182 富山市悪王寺51 TEL429-4213 FAX407-4034

22 栗山病院

〒939-8137 富山市開発133 TEL429-0203 FAX429-3682

3 西能みなみ病院

〒939-8252 富山市秋ヶ島145-1 TEL428-2373 FAX428-5373

33 誠友病院

〒939-8134 富山市上千俣町103 TEL429-6677 FAX429-6642

27 月岡保育所

〒939-8136 富山市月見町4-41 TEL429-4263 FAX429-4263

8 特別養護老人ホーム光風苑

〒939-8222 富山市蜷川189 TEL429-7474 FAX429-7494

32 富山老人保健施設

〒939-8134 富山市上千俣町98-1 TEL429-7766 FAX429-6642

15 三輪病院

〒939-8183 富山市小中291 TEL428-1234 FAX429-8638

34 老人保健施設シルバーケア栗山

〒939-8178 富山市栗山900 TEL429-8686 FAX429-8080

ショッピング

30 ますのすし本舗「源」見学コース

〒939-8232 富山市南中央町37-6 TEL429-7400 FAX429-3389

12 スーパースポーツゼビオ

〒939-8222 富山市蜷川183 TEL429-8744

- 点字ブロック
- 音声案内
- 誘導チャイム(入口付近)
- 車いす対応ボタン付エレベーター

- 一般エレベーター
- 一般エスカレーター
- 車いす対応公衆電話
- 難聴者対応公衆電話

- 公衆ファックス
- 車いす対応客室
- 車いす対応浴室
- ATM出入口平坦

- ATM出入口段差
- ATM点字表示
- 身障者対応券売機
- 車いす対応観覧席

- 県民福祉条例適用
- 盲導犬、介助犬受け入れ

1 : 25,000 0 500 1000m

新保・月岡周辺

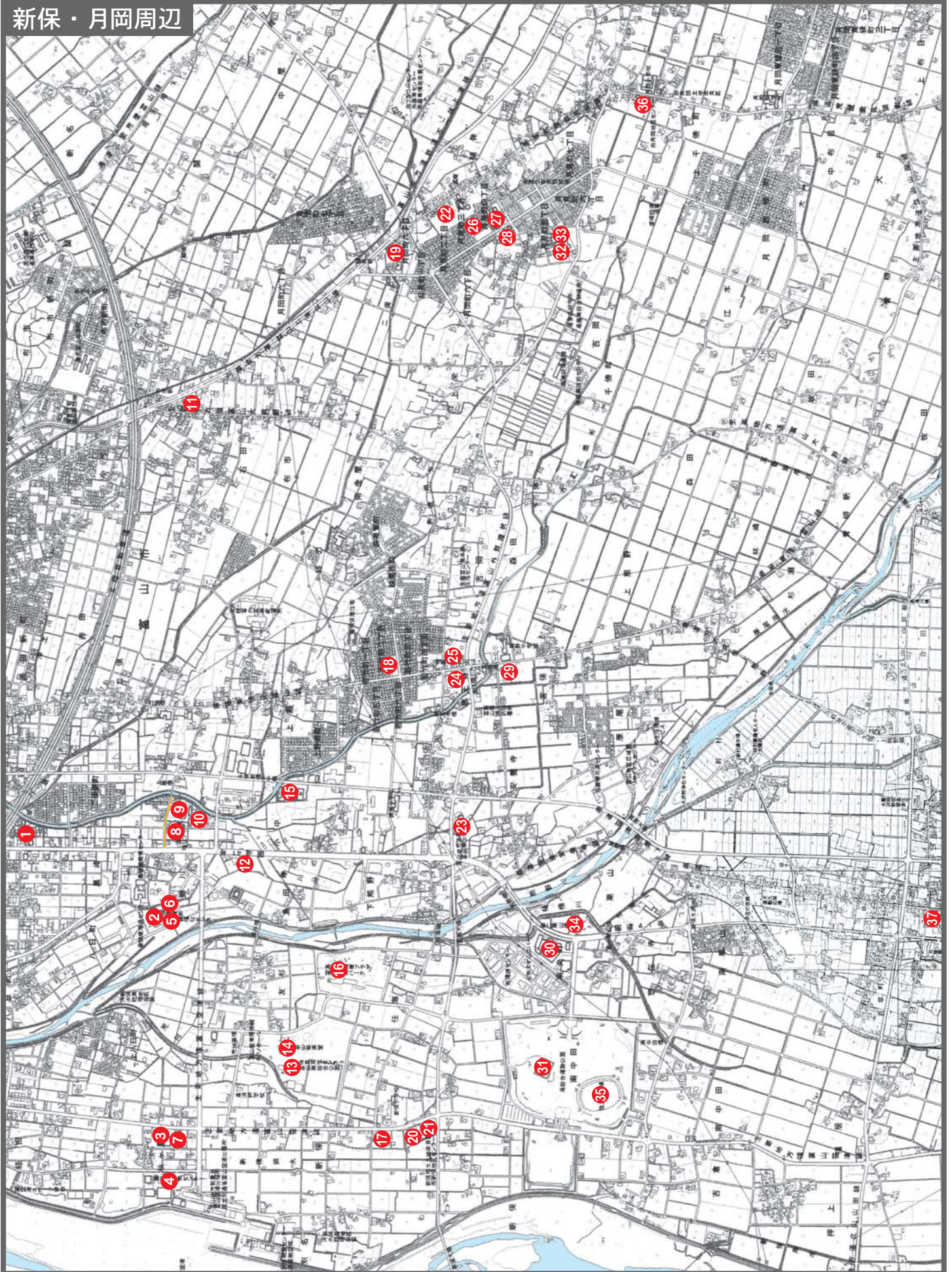

— 点字ブロックの敷設箇所 ● 視覚障害者用信号機の設置箇所 ● 視覚障害者用携帯端末装置利用信号機の設置箇所

五福・古沢周辺

- 身障者対応駐車場
- 一般駐車場
- 建物出入口平坦
- 建物出入口スロープ

- 建物出入口段差
- 有効幅80cm以上
- 引き戸（自動）
- 引き戸（手動）

- 開き戸
- 車いす対応トイレ
- 洋式便器
- 手すり付小便器

- 車いす移動可能
- 点字案内
- 車いす常備
- インターホン(入口付近)

官公庁

- 41** 池多地区センター・公民館
〒930-0165 富山市西押川1380-1 TEL436-5300 FAX434-9238
- 9** 老田地区センター・公民館
〒930-0166 富山市中老田216-2 TEL434-4456 FAX434-9082
- 25** 五福公園
〒930-0887 富山市五福5区1942 TEL432-5073 FAX442-1324
- 18** 五福児童館
〒930-0887 富山市五福4431-1 TEL432-9750 FAX432-9750
- 19** 五福地区センター・公民館
〒930-0887 富山市五福4431-1 TEL432-6363 TEL441-7079 FAX443-1615
- 5** 桜谷地区センター・公民館
〒930-0897 富山市田刈屋279 TEL432-5607 FAX443-1614
- 23** 富山県水墨美術館
〒930-0887 富山市五福777 TEL431-3719 FAX431-3720
- 30** 富山県総合教育センター
〒930-0866 富山市高田525 TEL444-6161 FAX444-6170
- 2** 富山市恵光学園
〒930-0891 富山市石坂新950-1 TEL431-5828 FAX431-5833
- 38** 富山市天文台
〒930-0155 富山市三熊49-4 TEL434-9098 FAX434-9228
- 1** 富山市納骨堂
〒930-0112 富山市八ヶ山1124-1 TEL433-1011 FAX433-1011
- 4** 富山市民俗民芸村
〒930-0881 富山市安養坊1118-1 TEL433-8270 FAX433-8370
- 3** とやま土人形工房
〒930-0881 富山市安養坊1118-1 TEL431-4464 FAX431-4463
- 37** とやま古洞の森
〒930-0158 富山市池多1044 TEL434-0777 FAX436-6678
- 29** 古沢地区センター・公民館
〒930-0151 富山市古沢498 TEL434-1227 FAX434-9081

金融機関・郵便局

- 39** 池多郵便局
〒930-0165 富山市西押川1387-1 TEL436-6955 FAX436-6044
- 10** 老田郵便局
〒930-0166 富山市中老田301-2 TEL436-6943 FAX436-2414
- 33** 神明簡易郵便局
〒930-0866 富山市高田150-1 TEL423-8941 FAX423-8942
- 16** 富山銀行五福支店
〒930-0883 富山市五福新町5471-3 TEL433-4151 FAX433-4153
- 17** 富山五福郵便局
〒930-0887 富山市五福5区3460 TEL431-0876 FAX431-0849
- 15** 富山信用金庫五福支店
〒930-0887 富山市五福5区10-1 TEL433-6622 FAX433-6623
- 24** 富山第一銀行五福支店
〒930-0887 富山市五福1916-1 TEL431-8086 FAX442-1747
- 35** 富山大学付属病院内簡易郵便局
〒930-0152 富山市杉谷2630 TEL434-6688 FAX434-6688
- 40** なのはな農業協同組合池多支店
〒930-0165 富山市西押川1436 TEL434-1600 FAX434-4654
- 7** なのはな農業協同組合老田支店
〒930-0166 富山市中老田316 TEL434-3211 FAX434-3349
- 21** なのはな農業協同組合五福支店
〒930-0887 富山市五福3241 TEL432-6026 FAX432-6028
- 12** なのはな農業協同組合桜谷支店
〒930-0897 富山市田刈屋85 TEL432-2295 FAX432-2304
- 32** なのはな農業協同組合神明支店
〒930-0866 富山市高田150-1 TEL423-8941 FAX423-8942
- 31** なのはな農業協同組合古沢支店
〒930-0151 富山市古沢651 TEL434-3233 FAX434-3299
- 20** 北陸銀行五福支店
〒930-0887 富山市五福3393-2 TEL441-5722 FAX432-6957

病院・福祉施設

- 8** 老田保育所
〒930-0166 富山市中老田315 TEL436-5201 FAX436-5201
- 14** かたかご保育園
〒930-0887 富山市五福9区4323 TEL433-2622 FAX433-2622
- 27** 西能病院
〒930-0884 富山市五福1130 TEL441-2481 FAX441-6369
- 34** 神明保育園
〒930-0866 富山市高田91-2 TEL421-0761 FAX407-5677
- 22** 特別養護老人ホームくれは苑
〒930-0166 富山市中老田845 TEL436-7805 FAX436-7848
- 6** 富山市呉羽老人福祉センター
〒930-0881 富山市安養坊10-1-1 TEL441-8947 FAX441-8012
- 35** 富山大学附属病院
〒930-0194 富山市杉谷2630 TEL434-2281 FAX434-2982
- 11** 東山保育所
〒930-0142 富山市吉作4303-1 TEL436-6810 FAX436-6810
- 28** 古沢保育所
〒930-0151 富山市古沢498 TEL434-1079 FAX434-1079

ショッピング

- 26** ショッピングセンター・アリス
〒930-0887 富山市五福1143-1 TEL431-8620
- 13** ショッピングセンター・ハロー
〒930-0887 富山市五福5160 TEL442-1558
- 36** 新鮮市場羽根店
〒930-0864 富山市羽根1286-1 TEL493-2328 FAX493-2648

- 点字ブロック
- 音声案内
- 誘導チャイム(入口付近)
- 車いす対応ボタン付エレベーター

- 一般エレベーター
- 一般エスカレーター
- 車いす対応公衆電話
- 難聴者対応公衆電話

- 公衆ファックス
- 車いす対応客室
- 車いす対応浴室
- ATM出入口平坦

- ATM出入口段差
- ATM点字表示
- 身障者対応券売機
- 車いす対応観覧席

- 県民福祉条例適用
- 盲導犬、介助犬受入れ

1 : 25,000 0 500 1000m

五福・古沢周辺

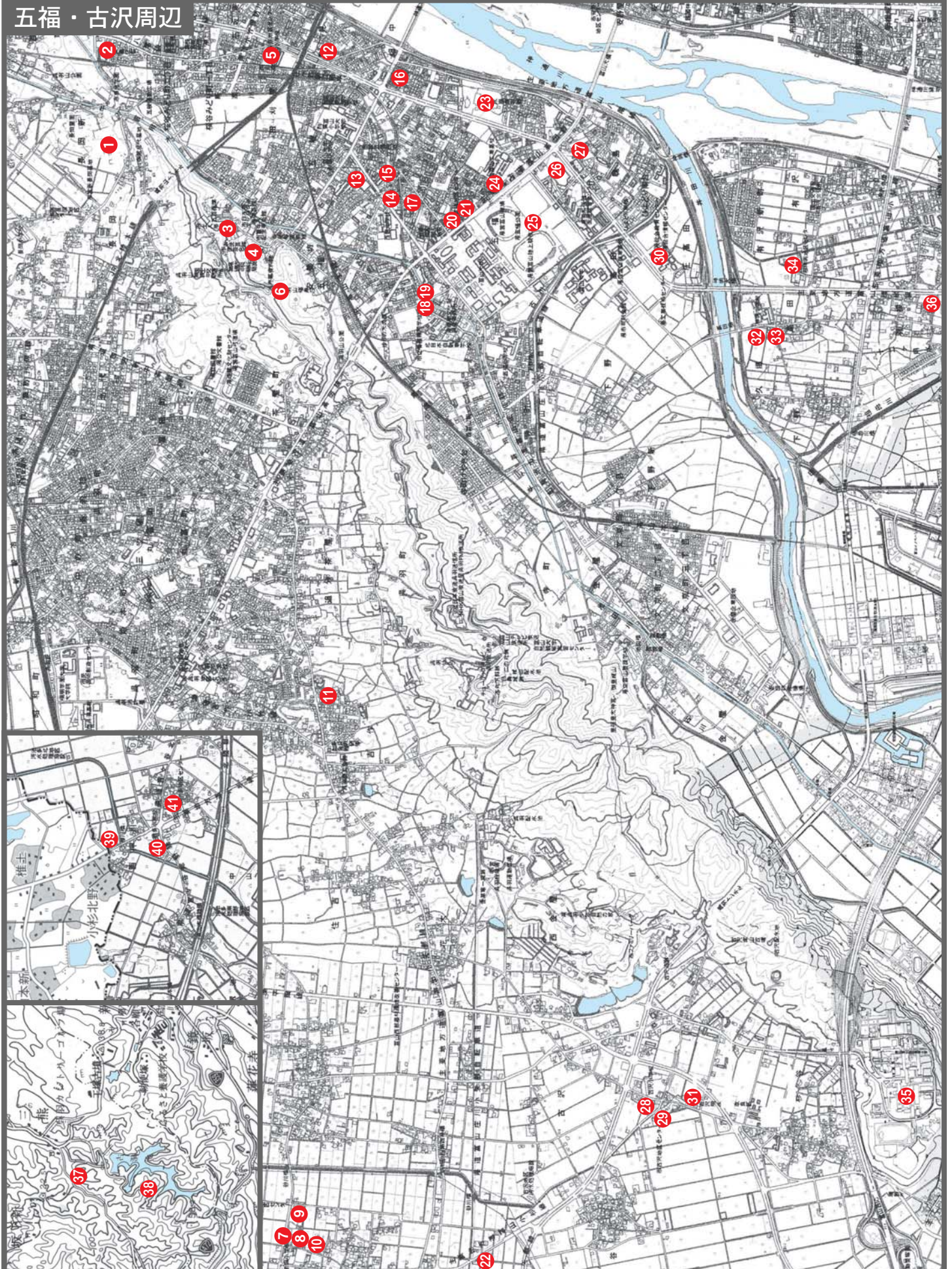

— 点字ブロックの敷設箇所 ● 視覚障害者用信号機の設置箇所 ● 視覚障害者用携帯端末装置利用信号機の設置箇所

四方・本郷・呉羽周辺

- 身障者対応駐車場
- 一般駐車場
- 建物出入口平坦
- 建物出入口スロープ

- 建物出入口段差
- 有効幅80cm以上
- 引き戸（自動）
- 引き戸（手動）

- 開き戸
- 車いす対応トイレ
- 洋式便器
- 手すり付小便器

- 車いす移動可能
- 点字案内
- 車いす常備
- インターホン(入口付近)

官公庁

- 9 草島地区センター・公民館**
〒930-2201 富山市草島143-89 TEL435-3975 FAX435-9023
- 11 倉垣地区センター・公民館**
〒930-2233 富山市布目567 TEL435-3851 FAX435-9024
- 30 呉羽地区センター・公民館・図書館分館・呉羽会館**
〒930-0138 富山市呉羽町2920 TEL436-5171 FAX434-9009
- 16 寒江地区センター・公民館**
〒930-0108 富山市本郷中部263 TEL434-2680 FAX434-9080
- 40 富山ガラス工房**
〒930-0151 富山市古沢152 TEL436-2600 FAX436-5735
- 37 富山県埋蔵文化財センター**
〒930-0115 富山市茶屋町206-3 TEL434-2814 FAX434-2859
- 15 富山県民会館分館「内山邸」**
〒930-2211 富山市宮尾903 TEL432-4567 FAX432-4567
- 35 富山県立図書館**
〒930-0115 富山市茶屋町206-3 TEL436-0178 FAX436-1891
- 26 富山市北代縄文館**
〒930-0103 富山市北代3871-1 TEL436-3664 FAX436-3664
- 32 富山市勤労者体育センター**
〒930-0138 富山市呉羽町2771-2 TEL434-1501 FAX434-1501
- 25 富山市民芸術創造センター**
〒930-0138 富山市呉羽町2247-3 TEL434-4100 FAX434-4110
- 24 長岡地区センター・公民館**
〒930-0111 富山市長岡9397-1 TEL442-4350 FAX443-1617
- 14 八幡地区センター・公民館**
〒930-2226 富山市八町東262 TEL435-0004 FAX435-9022
- 4 四方地区センター・公民館・図書館分館**
〒930-2243 富山市四方142-1 TEL435-0002 FAX435-9021

金融機関・郵便局

- 8 草島郵便局**
〒930-2201 富山市草島235-113 TEL435-0998 FAX435-4051
- 39 呉羽郵便局**
〒930-0115 富山市茶屋町625-3 TEL436-6617 FAX434-4065
- 31 富山信用金庫呉羽支店**
〒930-0138 富山市呉羽町6569 TEL436-5131 FAX436-5134
- 1 富山信用金庫四方支店**
〒930-2253 富山市四方田町22 TEL435-1151 FAX435-1152
- 36 富山第一銀行呉羽支店**
〒930-0138 富山市呉羽町7162-5 TEL436-1122 FAX434-0608
- 33 富山富田郵便局**
〒930-0123 富山市呉羽町富田町7355 TEL434-2810 FAX434-4669
- 12 なのはな農業協同組合金山新支店**
〒930-2206 富山市金山新東35-3 TEL435-0109
- 6 なのはな農業協同組合草島支店**
〒930-2201 富山市草島06 TEL435-0059 FAX435-0749
- 23 なのはな農業協同組合呉羽駅前支店**
〒930-0138 富山市呉羽町1709-1 TEL436-5044 FAX436-5169
- 18 なのはな農業協同組合寒江支店**
〒930-0108 富山市本郷中部330 TEL434-3232 FAX434-3294
- 21 なのはな農業協同組合長岡支店**
〒930-0111 富山市長岡9420 TEL433-3211 FAX433-3212

- 3 北陸銀行四方支店**
〒930-2243 富山市四方245-1 TEL435-1211 FAX435-1293
- 2 四方郵便局**
〒930-2252 富山市四方野割町84 TEL435-0886 FAX435-4052

病院・福祉施設

- 27 呉羽保育所**
〒930-0138 富山市呉羽町4990 TEL434-2446 FAX434-2446
- 29 呉陽病院**
〒930-0173 富山市野口南部126 TEL436-6363 FAX436-1211
- 17 寒江保育所**
〒930-0108 富山市本郷中部264 TEL436-5611 FAX436-5611
- 28 谷野呉山病院**
〒930-0103 富山市北代5200 TEL436-5800 FAX436-1041
- 34 特別養護老人ホーム梨雲苑**
〒930-0142 富山市吉作1725 TEL436-2002 FAX436-2165

- 7 特別養護老人ホーム和合ハイツ**
〒930-2233 富山市布目1966-1 TEL435-3336 FAX435-3339
- 22 長岡保育所**
〒930-0111 富山市長岡9397-6 TEL432-2593 FAX432-2593
- 10 双葉保育所**
〒930-2201 富山市草島256-1 TEL435-0222 FAX435-0222
- 5 四方保育所**
〒930-2243 富山市四方608-1 TEL435-0098 FAX435-0064
- 13 和合保育所**
〒930-2233 富山市布目4137 TEL435-0386 FAX435-0386

ショッピング

- 19 アルビス呉羽本郷店**
〒930-0108 富山市本郷2459-7 TEL427-1800
- 20 大阪屋ショッヅ呉羽店**
〒930-0172 富山市北二ツ屋万田割143 TEL427-0908 FAX442-7575
- 38 カーマ呉羽店**
〒930-0138 富山市呉羽町7026 TEL434-4000

- 点字ブロック
- 音声案内
- 誘導チャイム(入口付近)
- 車いす対応ボタン付エレベーター

- 一般エレベーター
- 一般エスカレーター
- 車いす対応公衆電話
- 難聴者対応公衆電話

- 公衆ファックス
- 車いす対応客室
- 車いす対応浴室
- ATM 出入口平坦

- ATM 出入口段差
- ATM 点字表示
- 身障者対応券売機
- 車いす対応観覧席

- 県民福祉条例適用
- 盲導犬、介助犬受入れ

1 : 25,000 0 500 1000m

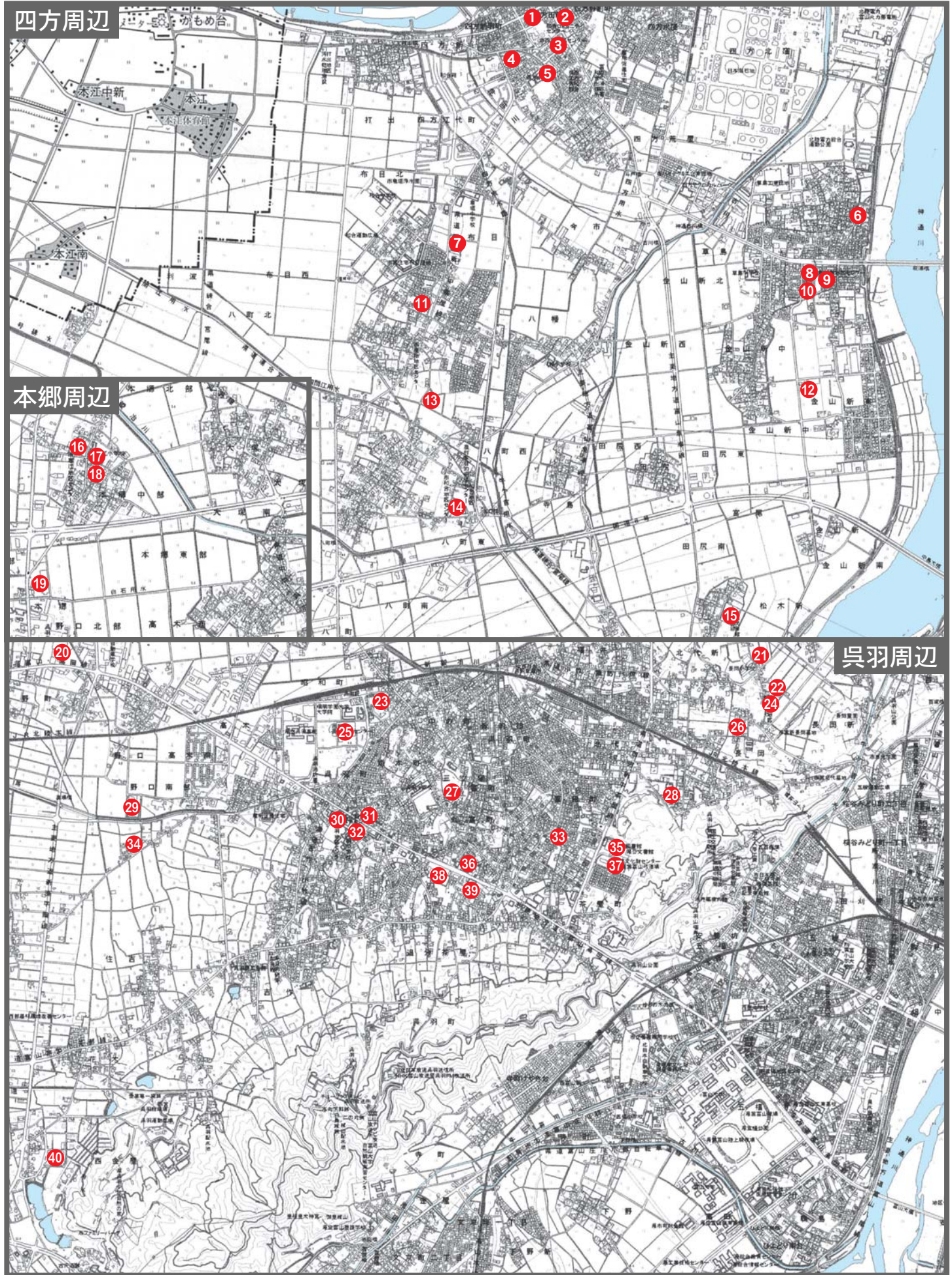

— 点字ブロックの敷設箇所 ● 視覚障害者用信号機の設置箇所 ● 視覚障害者用携帯端末装置利用信号機の設置箇所

点字ブロック
音声案内
誘導チャイム(入口付近)
車いす対応ボタン付エレベーター

一般エレベーター
一般エスカレーター
車いす対応公衆電話
難聴者対応公衆電話

公衆ファックス
車いす対応客室
車いす対応浴室
ATM出入口平坦

ATM出入口段差
ATM点字表示
身障者対応券売機
車いす対応観覧席

県民福祉条例適用
盲導犬、介助犬受入れ

1 : 25,000 0 500 1000m

岩瀬・蓮町周辺

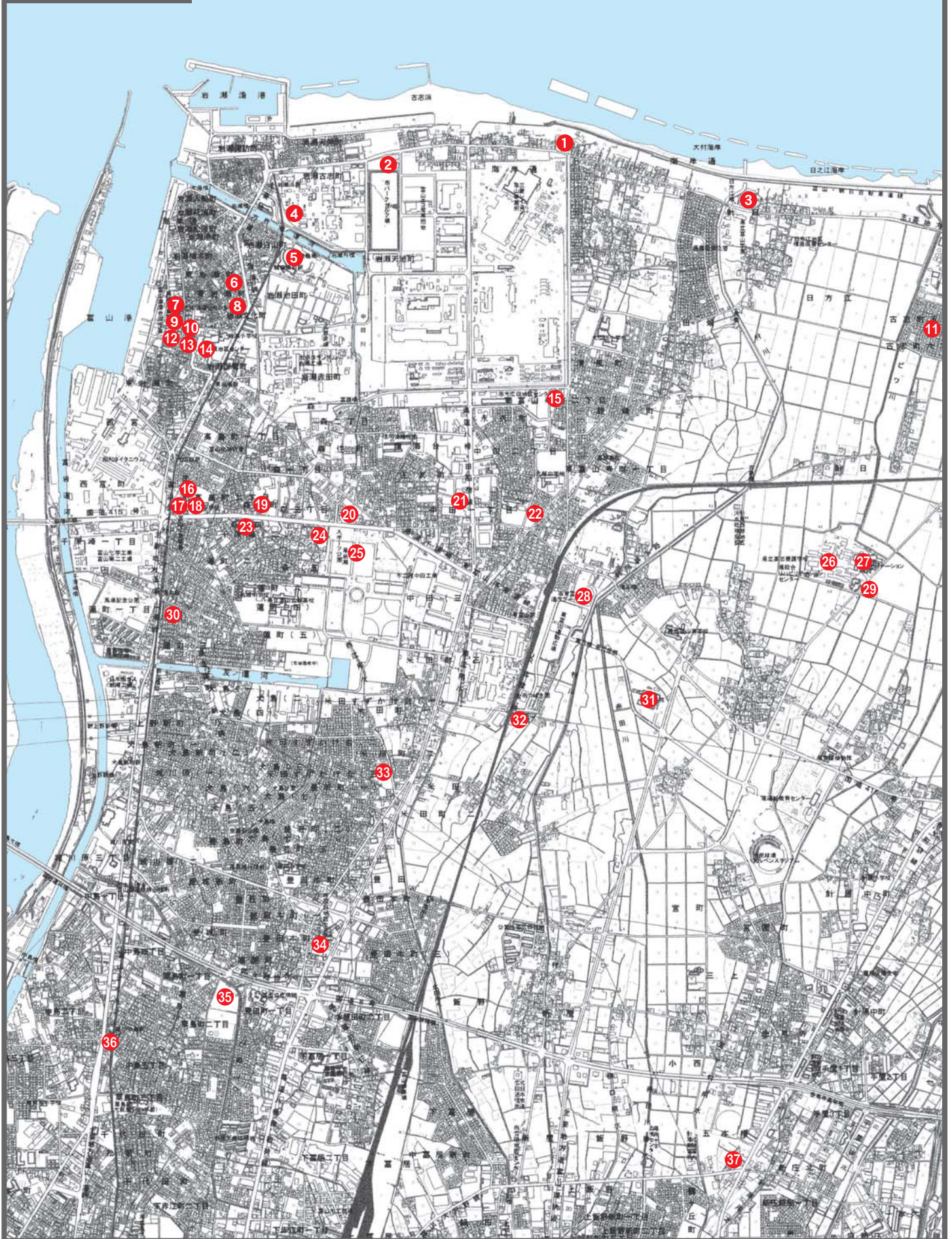

点字ブロックの敷設箇所 ● 視覚障害者用信号機の設置箇所 ● 視覚障害者用携帯端末装置利用信号機の設置箇所

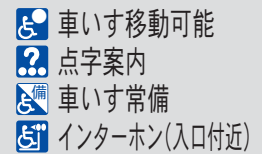
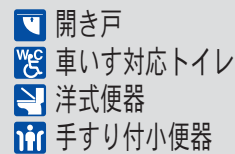
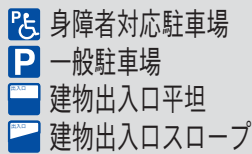

官公庁

- 31 新庄地区センター・公民館**
〒930-0992 富山市新庄町1-3-16 TEL432-8680
- 1 富山県運転教育センター**
〒931-8562 富山市高島62-1 TEL441-2211 FAX451-4568
- 34 富山県技術専門学院**
〒930-0916 富山市向新庄町1-14-48 TEL451-8802 FAX451-8842
- 3 富山県交通公園交通安全博物館**
〒931-8441 富山市高島62 TEL451-9300 FAX451-9300
- 39 富山県税事務所自動車税センター計量検定所合同庁舎**
〒930-0992 富山市新庄町馬場39-6 TEL424-9211
- 32 富山県民会館分館「金岡邸」**
〒930-0992 富山市新庄町1-5-24 TEL433-1684 FAX433-1684
- 6 富山市民球場**
〒931-8443 富山市下飯野30-1 TEL451-0900 FAX451-0992
- 47 富山市民プール**
〒930-0982 富山市荒川4-1-70 TEL491-8899 FAX491-7733
- 35 富山地域職業訓練センター**
〒930-0916 富山市向新庄町1-14-40 TEL451-7500 FAX451-0436
- 8 豊田地区センター・公民館**
〒931-8305 富山市豊若町3-12-25
TEL437-9313 TEL438-6321 FAX438-9011
- 4 針原地区センター・公民館**
〒931-8431 富山市針原中町901-2 TEL451-2555 FAX452-9061
- 20 広田地区センター・公民館**
〒930-0822 富山市新屋1-3 TEL451-5601 FAX452-9062
- 40 中部運輸局富山陸運支局**
〒930-0992 富山市新庄町馬場82 TEL423-0894 FAX423-1525

金融機関・郵便局

- 36 荏原駅前簡易郵便局**
〒930-0916 富山市向新庄2-12-74 TEL451-5587 FAX451-5587
- 27 富山上飯野郵便局**
〒930-0827 富山市上飯野前田割2-5 TEL451-5177 FAX451-5142
- 19 富山金泉寺郵便局**
〒930-0906 富山市金泉寺252-3 TEL451-2012 FAX451-0573

- 46 富山銀行新庄支店**
〒930-0992 富山市新庄町4-5-2 TEL425-9350 FAX425-9442
- 37 富山新庄郵便局**
〒930-0982 富山市荒川2-25-64 TEL431-0983 FAX431-0989
- 41 富山第一銀行荏原支店**
〒930-0916 富山市向新庄200-27 TEL423-8540 FAX442-4653
- 16 富山第一銀行針原支店**
〒930-0906 富山市金泉寺247 TEL451-2111 FAX451-8368
- 10 富山豊田郵便局**
〒931-8316 富山市豊丘町31-9 TEL437-8991 FAX438-4349
- 14 なのはな農業協同組合本店**
〒931-8540 富山市豊田本町3-18-21 TEL438-2211 FAX438-3670
- 23 なのはな農業協同組合広田支店**
〒930-0831 富山市鍋田18-52 TEL451-4641 FAX451-4642
- 43 なのはな農業協同組合新庄支店**
〒930-0982 富山市荒川2-18-26 TEL432-4040 FAX432-4041
- 5 なのはな農業協同組合針原支店**
〒931-8431 富山市針原中町846-1 TEL451-8450 FAX451-8714
- 21 なのはな農業協同組合東新庄支店**
〒931-8435 富山市小西171 TEL451-2108 FAX451-2194
- 33 といかわ信用金庫新庄支店**
〒930-0916 富山市向新庄町1-1-2 TEL451-5158 FAX451-5157
- 7 針原簡易郵便局**
〒931-8431 富山市針原中町846-1 TEL451-8450 FAX451-8714
- 44 北陸銀行新庄支店**
〒930-0982 富山市荒川2-25-47 TEL441-3496 FAX442-5284
- 30 北陸銀行富山問屋町出張所**
〒930-0834 富山市問屋町2-11-35 TEL451-6611 FAX451-1079
- 9 北陸銀行豊田出張所**
〒931-8305 富山市豊若町3-12-17 TEL438-5555 FAX438-6089

病院・福祉施設

- 15 アルペンハイツ**
〒931-8435 富山市小西170 TEL451-1000 FAX451-4411
- 18 介護老人保健施設仁泉メディケア**
〒931-8431 富山市針原中町422-2 TEL451-7005 FAX451-7840

- 13 ケアハウスとやま**
〒931-8435 富山市小西176 TEL452-5252 FAX452-5353
- 38 新庄保育所**
〒930-0992 富山市新庄町3-4-20 TEL432-7290 FAX432-7290
- 17 成和病院**
〒931-8431 富山市針原中町336 TEL451-7001 FAX451-7701
- 48 富山市東老人憩いの家**
〒930-0982 富山市荒川4-1-83 TEL492-1919 FAX492-0053
- 11 富山保育所**
〒931-8316 富山市豊丘町28-20 TEL437-9494 FAX437-9459
- 2 豊田保育所**
〒931-8305 富山市豊若町1-6-13 TEL438-5171 FAX438-5171
- 22 ひろた保育園**
〒930-0831 富山市鍋田17-55 TEL451-5430 FAX451-5480
- 12 ゆりかごの里**
〒931-8324 富山市豊城町28-1 TEL426-1294 FAX426-1315

ショッピング

- 26 アピタ富山東店**
〒930-0835 富山市上富居3-8-38 TEL452-3311
- 45 大阪屋ショッブ新庄店**
〒930-0992 富山市新庄町3-6-50 TEL405-0808
- 29 カーマ問屋町店**
〒930-0834 富山市問屋町1-80-50 TEL451-8005
- 28 神島リビング富山店**
〒930-0991 富山市新庄本町3-2-18 TEL451-7501 FAX451-0567
- 42 三共ジョーシン富山本店**
〒930-0985 富山市田中町4-14-83 TEL442-2131 FAX442-2134
- 25 ファニチャーパーク・ケースリー**
〒930-0992 富山市新庄銀座3-5-8 TEL452-3300 FAX452-2727
- 24 マックスバリュース上飯野店**
〒930-0827 富山市上飯野41-5 TEL452-1000

- 点字ブロック
- 音声案内
- 誘導チャイム(入口付近)
- 車いす対応ボタン付エレベーター

- 一般エレベーター
- 一般エスカレーター
- 車いす対応公衆電話
- 難聴者対応公衆電話

- 公衆ファックス
- 車いす対応客室
- 車いす対応浴室
- ATM出入口平坦

- ATM出入口段差
- ATM点字表示
- 身障者対応券売機
- 車いす対応観覧席

- 県民福祉条例適用
- 盲導犬、介助犬受入れ

1 : 25,000 0 500 1000m

針原・新庄周辺

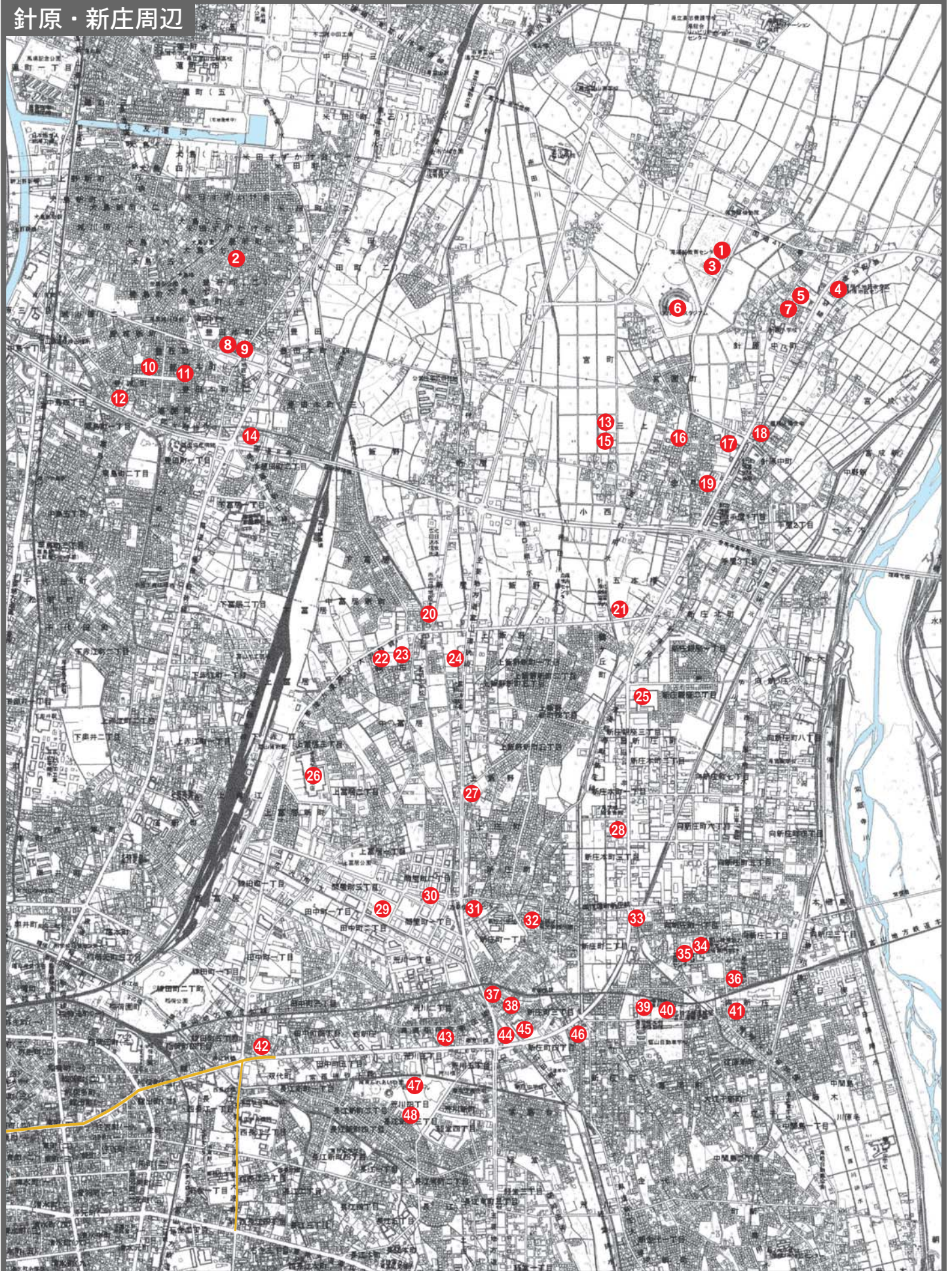

— 点字ブロックの敷設箇所 ● 視覚障害者用信号機の設置箇所 ● 視覚障害者用携帯端末装置利用信号機の設置箇所

身障者対応駐車場
 一般駐車場
 建物出入口平坦
 建物出入口スロープ

建物出入口段差
 有効幅80cm以上
 引き戸（自動）
 引き戸（手動）

開き戸
 車いす対応トイレ
 洋式便器
 手すり付小便器

車いす移動可能
 点字案内
 車いす常備
 インターホン(入口付近)

官公庁

- 23** 三郷コミュニティセンター
 〒939-3554 富山市水橋小路34 TEL478-2070 FAX479-9022
- 20** 上条地区センター・公民館
 〒939-0561 富山市水橋石割73-1 TEL478-1651 FAX479-9025
- 10** 富山市勤労身体障害者体育センター
 〒939-3521 富山市水橋島等298-2 TEL478-4951 FAX478-4995
- 1** 浜黒崎地区センター・公民館
 〒931-8414 富山市浜黒崎3295-12 TEL437-9371 FAX438-9016
- 12** 水橋商工文化会館
 〒939-3515 富山市水橋辻ヶ堂137 TEL478-2212 FAX478-2212
- 6** 水橋西部地区センター・公民館・水橋錬成館
 〒939-3515 富山市水橋辻ヶ堂129-1 TEL478-1131 FAX479-9021
- 13** 水橋中部地区センター・公民館
 〒939-0526 富山市水橋館町312-1 TEL478-0019 FAX478-9023
- 17** 水橋東部地区センター・公民館
 〒939-0547 富山市水橋小池146-1 TEL478-3252 FAX479-9030

金融機関・郵便局

- 26** 三郷郵便局
 〒939-3542 富山市水橋開発212 TEL478-2972 FAX479-1366
- 21** なのはな農業協同組合上条支店
 〒939-0561 富山市水橋石割28 TEL478-2127 FAX479-0202
- 5** なのはな農業協同組合水橋西部支店
 〒939-3515 富山市水橋辻ヶ堂1992 TEL478-0015 FAX478-0158
- 7** にいかわ信用金庫西部支店
 〒939-3515 富山市水橋辻ヶ堂135-3 TEL478-0256 FAX478-0550
- 2** 北陸銀行水橋支店
 〒939-0509 富山市水橋町18 TEL478-2121 FAX478-5069
- 3** 水橋中村町郵便局
 〒939-0521 富山市水橋中村町字背戸124-4
 TEL478-2973 FAX479-1469
- 11** 水橋郵便局
 〒939-0599 富山市水橋島等229-1 TEL478-0250 FAX478-4306

病院・福祉施設

- 19** 愛和保育園
 〒939-3552 富山市水橋射崎57-1 TEL478-1150 FAX478-1542
- 22** 上条保育所
 〒939-0561 富山市水橋石割72-2 TEL478-1008 FAX478-1008
- 25** 特別養護老人ホームしらいわ苑
 〒939-3535 富山市水橋新堀17-1 TEL479-2080 FAX479-2077
- 8** 特別養護老人ホームすみれ苑
 〒931-8412 富山市横越180 TEL437-6225 FAX438-8744
- 14** 特別養護老人ホーム晴風荘
 〒939-3515 富山市水橋辻ヶ堂466-8 TEL478-3681 FAX478-3690
- 15** 富山市水橋老人憩いの家
 〒939-3524 富山市水橋伊勢屋28 TEL478-5182 FAX478-5191
- 4** 浜黒崎保育所
 〒931-8417 富山市古志町3-1-3 TEL437-9845 FAX437-9845
- 9** 水橋西部保育所
 〒939-3515 富山市水橋辻ヶ堂667 TEL478-0577 FAX478-0577
- 16** 水橋東部保育所
 〒939-0547 富山市水橋小池391 TEL478-3251 FAX478-3251
- 24** 老人保健施設レインボー
 〒939-3535 富山市水橋新堀1 TEL478-4784 FAX478-5740

ショッピング

- 18** 梅かまミュージアムU-meい館
 〒939-3552 富山市水橋射崎482-8 TEL479-0303 FAX479-1856

- 点字ブロック
- 音声案内
- 誘導チャイム(入口付近)
- 車いす対応ボタン付エレベーター

- 一般エレベーター
- 一般エスカレーター
- 車いす対応公衆電話
- 難聴者対応公衆電話

- 公衆ファックス
- 車いす対応客室
- 車いす対応浴室
- ATM出入口平坦

- ATM出入口段差
- ATM点字表示
- 身障者対応券売機
- 車いす対応観覧席

- 県民福祉条例適用
- 盲導犬、介助犬受け入れ

1 : 25,000 0 500 1000m

水橋・浜黒崎周辺

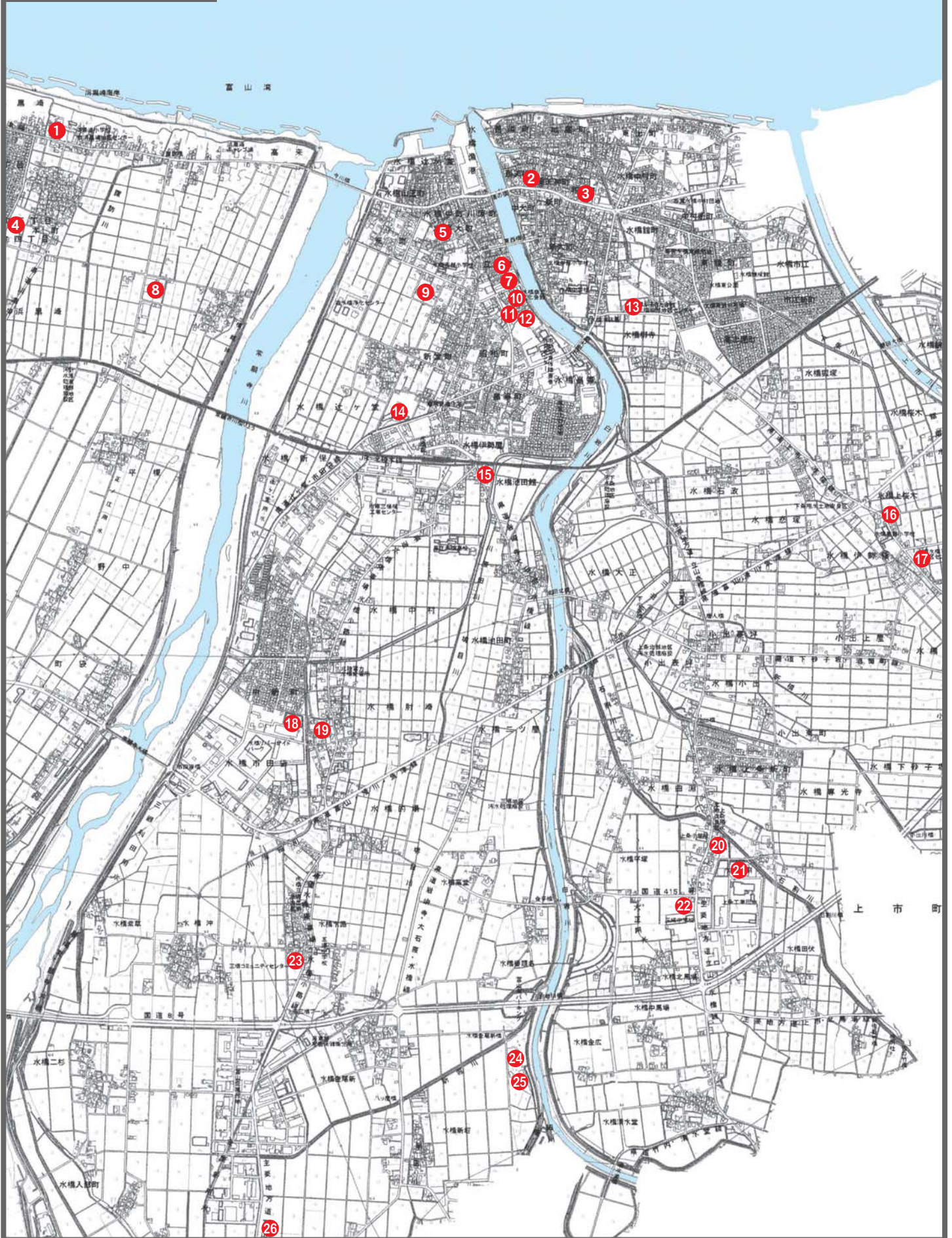

— 点字ブロックの敷設箇所 ● 視覚障害者用信号機の設置箇所 ● 視覚障害者用携帯端末装置利用信号機の設置箇所

大沢野地区

- 身障者対応駐車場
- 一般駐車場
- 建物出入口平坦
- 建物出入口スロープ

- 建物出入口段差
- 有効幅80cm以上
- 引き戸（自動）
- 引き戸（手動）

- 開き戸
- 車いす対応トイレ
- 洋式便器
- 手すり付小便器

- 車いす移動可能
- 点字案内
- 車いす常備
- インターホン(入口付近)

官公庁

- 4** 大久保地区福祉センター・大久保ふれあいセンター
大久保地区センター・公民館

〒939-2251 富山市下大久保1776-1 TEL467-0001 FAX467-0159

- 20** 大沢野児童館

〒939-2254 富山市高内64 TEL468-3737 FAX468-3006

- 17** 大沢野生涯学習センター

〒939-2293 富山市高内365 TEL467-1171 FAX468-2206

- 18** 大沢野総合行政センター

〒939-2293 富山市高内333 TEL468-1111 FAX467-1645

- 22** 大沢野弓道場

〒939-2254 富山市高内116-1

- 24** 大沢野青少年体育センター

〒939-2254 富山市高内114-1 TEL468-1265 FAX468-1265

- 11** 大沢野総合運動公園野球場

〒939-2253 富山市八木山650 TEL467-3724

- 10** 大沢野総合運動公園陸上競技場

〒939-2253 富山市八木山650 TEL468-1567

- 21** 大沢野武道館

〒939-2254 富山市高内114-1 TEL468-1629

- 30** 富山市大沢野健康福祉センター・ウインディ

〒939-2224 富山市春日96 TEL468-3333 FAX467-4333

- 13** 富山市大沢野斎場

〒939-2206 富山市坂本3038-1 TEL467-1181

- 23** 富山市大沢野プール

〒939-2253 富山市八木山70-1 TEL467-5369

- 17** 富山市大沢野文化会館・大沢野保健福祉センター

〒939-2254 富山市高内365 TEL468-1191 FAX468-3115

- 21** 富山市シルバー人材センター大沢野支所

〒939-2254 富山市高内114-1 TEL467-3468 FAX467-2239

- 6** 富山南警察署

〒939-2252 富山市上大久保1109 TEL467-0110 FAX467-5370

- 14** 船峯地区センター・公民館・福祉センター

〒939-2206 富山市坂本482 TEL468-1519 FAX468-1519

金融機関・郵便局

- 2** 大久保郵便局

〒939-2251 富山市下大久保1543-3 TEL468-2661 FAX468-1949

- 26** 大沢野笹津郵便局

〒939-2223 富山市笹津408 TEL468-2880 FAX468-2998

- 8** 富山銀行大沢野支店

〒939-2252 富山市上大久保1258-2 TEL467-2611 FAX467-5600

- 19** 富山信用金庫大沢野支店

〒939-2254 富山市高内216-4 TEL467-2361 FAX467-2491

- 12** 富山県信用組合大沢野支店

〒939-2255 富山市長附734-2 TEL468-0680 FAX468-2842

- 15** 富山第一銀行大沢野支店

〒939-2252 富山市上大久保1899 TEL467-2336

- 16** 北陸銀行大沢野支店

〒939-2255 富山市長附234 TEL467-2301 FAX468-0785

病院・福祉施設

- 7** 青い鳥保育園

〒939-2252 富山市上大久保892 TEL467-0928 FAX467-0983

- 25** あゆみの郷

〒939-2231 富山市稲代1023 TEL467-4477 FAX467-4478

- 5** 大久保保育所

〒939-2251 富山市下大久保311 TEL468-2670 FAX468-3888

- 24** 大沢野ちゅうおう保育園

〒939-2221 富山市西大沢148-3 TEL468-2656 FAX468-2754

- 28** 大沢野老人保健施設かがやき

〒939-2224 富山市春日362-1 TEL467-5151 FAX467-5009

- 31** 笹津保育所

〒939-2251 富山市笹津361 TEL468-2654 FAX468-2698

- 27** 特別養護老人ホームささづ苑

〒939-2226 富山市下夕林141 TEL467-1000 FAX468-0001

- 1** 特別養護老人ホーム太陽苑

〒939-2201 富山市新村87-2 TEL467-0777 FAX467-0753

- 30** さるびあ

〒939-2224 富山市春日96 TEL467-1294

- 29** 富山市大沢野高齢者いきがい工房

〒939-2224 富山市春日109-1 TEL468-7222 FAX468-7211

- 14** 船峯保育所

〒939-2206 富山市坂本482 TEL468-2659 FAX468-2893

ショッピング

- 3** キャロット 1

〒939-2251 富山市下大久保2513-1 TEL467-5500 FAX467-5544

- 9** グリーンバレー大沢野

〒939-2252 富山市上大久保1210-1 TEL468-1221 FAX467-5672

- 点字ブロック
- 音声案内
- 誘導チャイム(入口付近)
- 車いす対応ボタン付エレベーター

- 一般エレベーター
- 一般エスカレーター
- 車いす対応公衆電話
- 難聴者対応公衆電話

- 公衆ファックス
- 車いす対応客室
- 車いす対応浴室
- ATM 出入口平坦

- ATM 出入口段差
- ATM 点字表示
- 身障者対応券売機
- 車いす対応観覧席

- 県民福祉条例適用
- 盲導犬、介助犬受入れ

1 : 25,000 0 500 1000m

大沢野地区

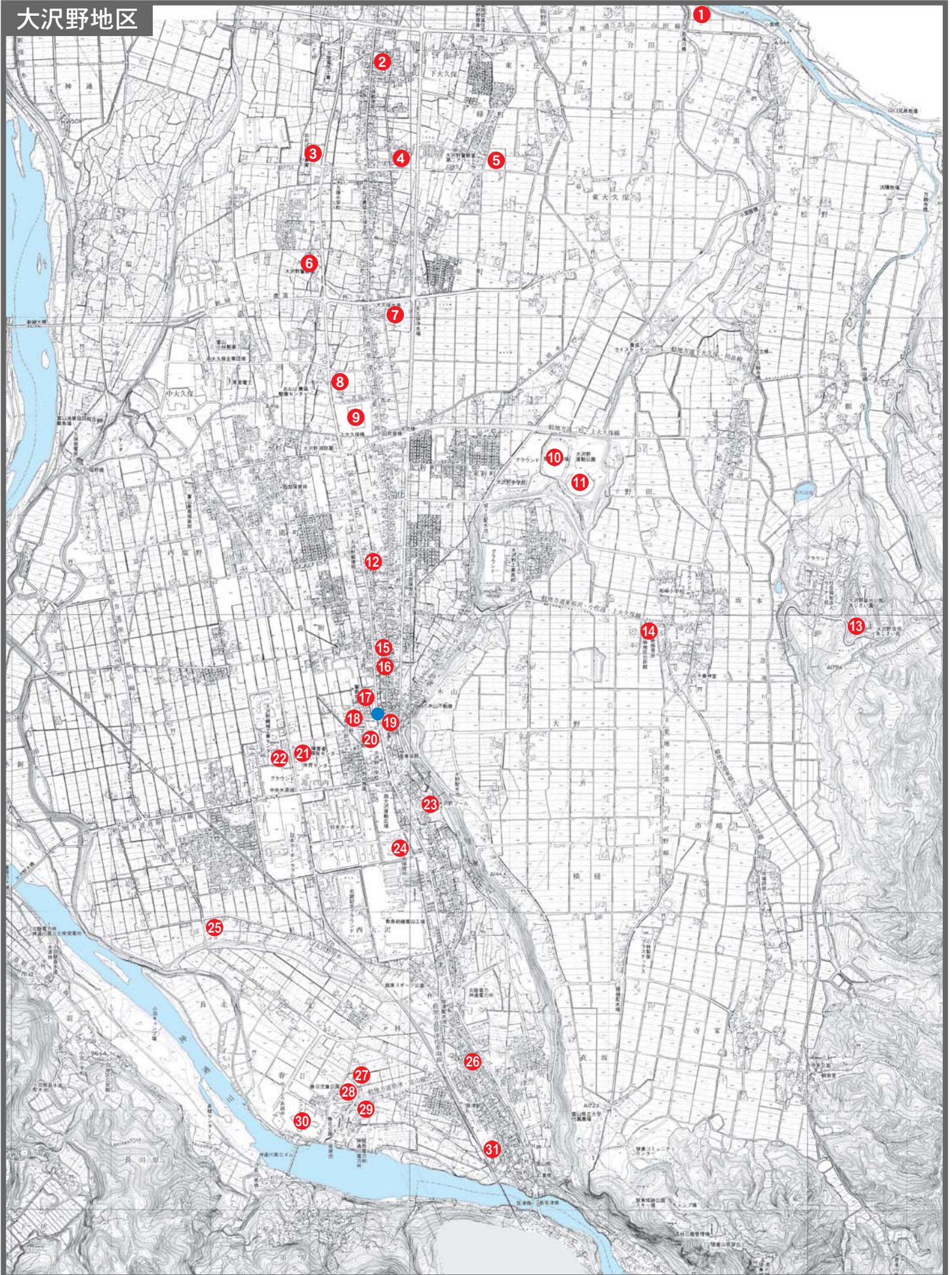

点字ブロックの敷設箇所 ● 視覚障害者用信号機の設置箇所 ● 視覚障害者用携帯端末装置利用信号機の設置箇所

大山地区

- 身障者対応駐車場
- 一般駐車場
- 建物出入口平坦
- 建物出入口スロープ

- 建物出入口段差
- 有効幅80cm以上
- 引き戸（自動）
- 引き戸（手動）

- 開き戸
- 車いす対応トイレ
- 洋式便器
- 手すり付小便器

- 車いす移動可能
- 点字案内
- 車いす常備
- インターホン(入口付近)

官公庁

3 大庄地区コミュニティセンター・公民館

〒930-1331 富山市田島97-1
TEL483-2446 TEL483-2340 FAX483-2391



11 大山社会体育館

〒930-1326 富山市花崎378 TEL483-0059 FAX483-0059



8 大山総合行政センター

〒930-1392 富山市上滝525 TEL483-2537 FAX483-3081



7 大山総合体育センター

〒930-1326 富山市花崎386 TEL483-0059 FAX483-0059



16 大山地域市民センター

〒930-1312 富山市上滝523-1 TEL483-2537 FAX483-3081



25 大山B&G海洋センター体育館

〒930-1455 富山市本宮12 TEL481-1505



17 大山文化会館・図書館

〒930-1312 富山市上滝577 TEL483-0001 FAX483-1033



27 小見地区コミュニティセンター・公民館

〒930-1456 富山市小見255-13 TEL482-1202 FAX482-1108



13 上滝コミュニティセンター・公民館

〒930-1312 富山市上滝534-1 TEL483-1237 FAX483-1237



22 上滝公民館岡田分館

〒930-1322 富山市岡田729 TEL483-3838



18 富山市大山竪穴住居跡展示館

〒930-1312 富山市上滝572 TEL483-2594 FAX483-8820



4 富山市大山保健福祉センター

〒930-1314 富山市三堂荒屋830 TEL483-1727 FAX483-8133



10 富山市シルバー人材センター大山支所

〒930-1326 富山市花崎大川寺割387 TEL483-4043 FAX483-4046



1 富山霊園富山市斎場

〒939-8104 富山市西番135 TEL425-4081 FAX425-4100



28 B&Gプール

〒930-1456 富山市小見233-3 TEL481-1453



29 牧地区コミュニティセンター・公民館

〒930-1465 富山市牧814 TEL481-1548 FAX481-1548



30 牧体育館

〒930-1465 富山市牧789



21 文珠寺公民館

〒930-1325 富山市文珠寺1300-4 TEL483-1633 FAX483-1633



20 福沢地区コミュニティセンター・公民館

〒930-1281 富山市東福沢3550 TEL483-1811 FAX483-3055



金融機関・郵便局

31 小見郵便局

〒930-1456 富山市小見487 TEL482-1220 FAX481-1615



12 上市信用金庫大山支店

〒930-1313 富山市中滝218-3 TEL483-2255 FAX483-2257



19 福沢郵便局

〒930-1281 富山市東福沢1691-3 TEL483-1122 FAX483-2219



14 北陸銀行上滝支店

〒930-1312 富山市上滝413 TEL483-1111 FAX483-3291



病院・福祉施設

2 大庄保育所

〒930-1304 富山市田島493-2 TEL483-1007 FAX483-1007



15 おおやま病院

〒930-1326 富山市花崎85 TEL483-3311 FAX483-3313



5 上滝保育所

〒930-1312 富山市上滝499 TEL483-1043 FAX483-0968



6 特別養護老人ホームはなさき苑

〒930-1326 富山市花崎80 TEL483-3111 FAX483-3322



9 富山市大山老人福祉センターやくし荘

〒930-1326 富山市花崎1151 TEL483-3262 FAX483-9016



宿泊施設

23 立山国際ホテル

〒930-1454 富山市原45 TEL481-1111 FAX481-1118



26 立山山麓家族旅行村

〒930-1452 富山市本宮字花切割1-22 TEL481-1748 FAX481-1544



32 富山市白樺ハイツ

〒930-1459 富山市亀谷1-10 TEL481-1301 FAX481-1302



24 森の雫

〒930-1454 富山市原57 TEL481-1021 FAX481-1631



- 点字ブロック
- 音声案内
- 誘導チャイム(入口付近)
- 車いす対応ボタン付エレベーター

- 一般エレベーター
- 一般エスカレーター
- 車いす対応公衆電話
- 難聴者対応公衆電話

- 公衆ファックス
- 車いす対応客室
- 車いす対応浴室
- ATM 出入口平坦

- ATM 出入口段差
- ATM 点字表示
- 身障者対応券売機
- 車いす対応観覧席

- 県民福祉条例適用
- 盲導犬、介助犬受入れ

大山区

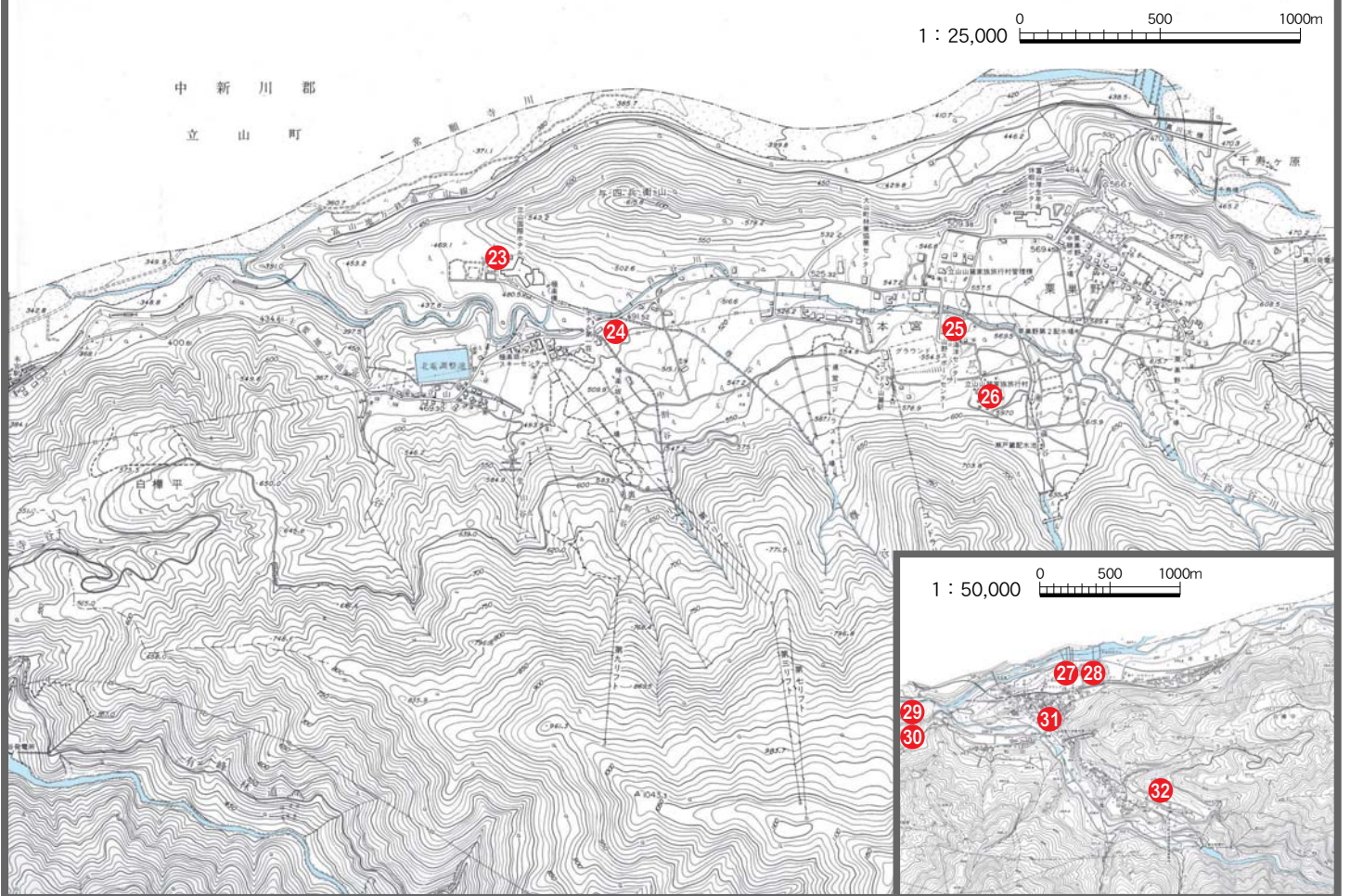
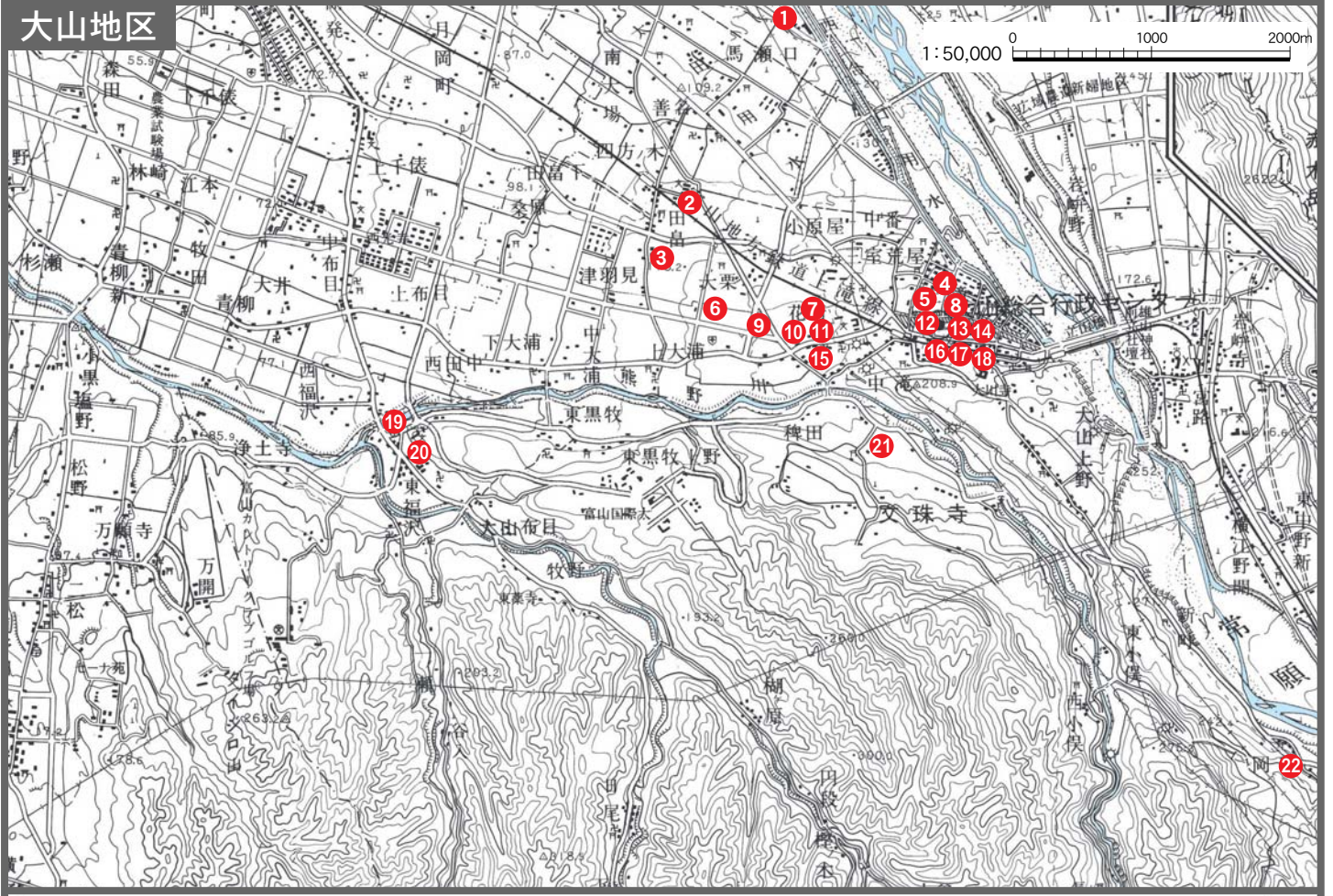

— 点字ブロックの敷設箇所 ● 視覚障害者用信号機の設置箇所 ● 視覚障害者用携帯端末装置利用信号機の設置箇所

八尾地区

- 身障者対応駐車場
- 一般駐車場
- 建物出入口平坦
- 建物出入口スロープ

- 建物出入口段差
- 有効幅80cm以上
- 引き戸（自動）
- 引き戸（手動）

- 開き戸
- 車いす対応トイレ
- 洋式便器
- 手すり付小便器

- 車いす移動可能
- 点字案内
- 車いす常備
- インターホン(入口付近)

官公庁

- 40** 卯花公民館・地区センター・コミュニティセンター
〒939-2331 富山市八尾町下笹原42 TEL455-1090 FAX455-1090
- 39** 黒瀬谷公民館
〒939-2327 富山市八尾町黒尾162 TEL455-1074 FAX455-9557
- 28** 黒瀬谷交流センター「喜楽里館」
〒939-2321 富山市八尾町小長谷352 TEL455-3695 FAX455-3695
- 48** 白山山麓交流施設
〒939-2425 富山市八尾町杉平12 TEL458-1008 FAX458-1008
- 49** 杉ヶ平キャンプ場
〒939-2425 富山市八尾町杉平 TEL458-1352 FAX458-1352
- 8** 杉原地区センター・公民館
〒939-2303 富山市八尾町大杉12 TEL455-2570 FAX455-9553
- 19** 富山市神通川水辺プラザ
〒939-2314 富山市八尾町城生91-3 TEL454-7121 FAX454-7125
- 1** 富山市婦負斎場
〒939-2361 富山市八尾町三田77 TEL455-1753 FAX455-1753
- 25** 富山市八尾あわら資料館
〒939-2354 富山市八尾町東町2105-1 TEL455-1780 FAX455-1819
- 24** 富山市八尾コミュニティセンター分館「杉風荘」
〒939-2341 富山市八尾町鎌町998-4 TEL455-2852
- 22** 富山市八尾社会体育館
〒939-2354 富山市八尾町東町1997-1 TEL455-1062
- 9** 富山市八尾スポーツアリーナ
〒939-2306 富山市八尾町井田101 TEL455-1222 FAX455-0223
- 17** 富山市八尾B&G海洋センタープール
〒939-2376 富山市八尾町福島181 TEL455-9000 FAX455-9081
- 27** 富山市八尾美術保存展示館
〒939-2376 富山市八尾町福島183 TEL455-9520
- 47** 富山市八尾ほたるの館
〒939-2452 富山市八尾町三ツ松957 TEL458-9111 FAX458-9112
- 46** 仁歩地区コミュニティセンター
〒939-2452 富山市八尾町三ツ松14-1 TEL458-1012
- 45** 仁歩地区センター・公民館
〒939-2451 富山市八尾町平沢187-1 TEL458-1101
- 42** 野積地区コミュニティセンター・地区センター・公民館
〒939-2404 富山市八尾町水口242 TEL454-3001 FAX454-3001
- 33** 曳山展示館
〒939-2342 富山市八尾町上新町2898-1 TEL454-5138 FAX454-6321
- 38** 室牧地区コミュニティセンター・地区センター・公民館
〒939-2463 富山市八尾町中242 TEL455-1069 FAX455-9551

- 20** 室牧公民館高熊分館
〒939-2461 富山市八尾町高熊10-1 TEL454-6544
- 3** 保内地区センター・公民館
〒939-2363 富山市八尾町新田101 TEL454-3622 FAX455-9554
- 18** 八尾健康福祉総合センター・保健福祉センター
子育て支援センター
〒939-2304 富山市八尾町福島200 TEL454-2400 FAX455-2001
- 44** 八尾化石資料館
〒939-2333 富山市八尾町桐谷4815 TEL454-7810 FAX454-7811
- 15** 八尾警察署
〒939-2376 富山市八尾町福島畑田34 TEL455-0110 FAX455-2275
- 23** 八尾公民館
〒939-2354 富山市八尾町東町2108-10 TEL454-5405 FAX454-5405
- 6** 八尾コミュニティセンター・図書館
〒939-2306 富山市八尾町井田126 TEL454-6555 FAX454-3736
- 16** 八尾総合行政センター
〒939-2398 富山市八尾町福島畑田151 TEL454-3111 FAX454-3119
- 21** 八尾ふらっと館
〒939-2354 富山市八尾町東町2149 TEL455-1548 FAX455-0800

金融機関・郵便局

- 13** 越中八尾郵便局
〒939-2399 富山市八尾町上新町2657-1 TEL454-2251 FAX455-0568
- 5** 杉原郵便局
〒939-2304 富山市八尾町黒田3613-1 TEL454-6743 FAX454-2038
- 11** 富山銀行八尾支店
〒939-2306 富山市八尾町井田448-13 TEL455-3700 FAX455-3701
- 26** 富山信用金庫八尾支店
〒939-2354 富山市八尾町東町2115 TEL454-3161 FAX454-3162
- 30** 富山第一銀行八尾支店
〒939-2354 富山市八尾町東町2231 TEL454-3141 FAX454-6068
- 34** なのはな農業協同組合八尾支店
〒939-2341 富山市八尾町鎌町2403 TEL455-2500 FAX455-2520
- 31** 北陸銀行八尾支店
〒939-2354 富山市八尾町東町2108 TEL454-3101 FAX455-2164
- 12** 八尾駅前郵便局
〒939-2376 富山市八尾町福島570-5 TEL454-6741 FAX454-2048

病院・福祉施設

- 35** 黒瀬谷保育所
〒939-2323 富山市八尾町村杉1 TEL454-2860 FAX454-2860
- 4** 新田保育所
〒939-2363 富山市八尾町新田236-2 TEL454-2746 FAX454-2746
- 2** 特別養護老人ホーム椿寿荘
〒939-2362 富山市八尾町奥田80 TEL455-3805 FAX455-3851
- 41** 特別養護老人ホームのりみね苑
〒939-2406 富山市八尾町兼盛546 TEL454-5350 FAX454-5353
- 43** 野積保育所
〒939-2404 富山市八尾町水口267 TEL454-3007 FAX454-3007
- 14** 福島保育所
〒939-2376 富山市八尾町福島80 TEL454-6367 FAX454-6367
- 10** 八尾総合病院
〒939-2376 富山市八尾町福島7-42 TEL454-5000 FAX455-3835
- 32** 八尾保育所
〒939-2331 富山市八尾町下笹原5225 TEL454-2203 FAX454-2203
- 10** 八尾老人保健施設「風の庭」
〒939-2376 富山市八尾町福島7-42 TEL454-5300 FAX454-5341
- 36** 室牧保育所
〒939-2463 富山市八尾町谷内111 TEL455-2310 FAX455-2310

宿泊施設

- 37** 八尾ゆめの森ゆうゆう館
〒939-2331 富山市八尾町下笹原678-1 TEL454-3330 FAX454-7557

ショッピング

- 29** 桂樹舎「和紙文庫」
〒939-2341 富山市八尾町鎌町 TEL455-1184 FAX455-1189
- 7** オレンジマートモア店
〒939-2306 富山市八尾町井田580-1 TEL455-2122 FAX455-9188

点字ブロック
音声案内
誘導チャイム(入口付近)
車いす対応ボタン付エレベーター

一般エレベーター
一般エスカレーター
車いす対応公衆電話
難聴者対応公衆電話

公衆ファックス
車いす対応客室
車いす対応浴室
ATM出入口平坦

ATM出入口段差
ATM点字表示
身障者対応券売機
車いす対応観覧席

県民福祉条例適用
盲導犬、介助犬受け入れ

1:50,000 0 1000 2000m

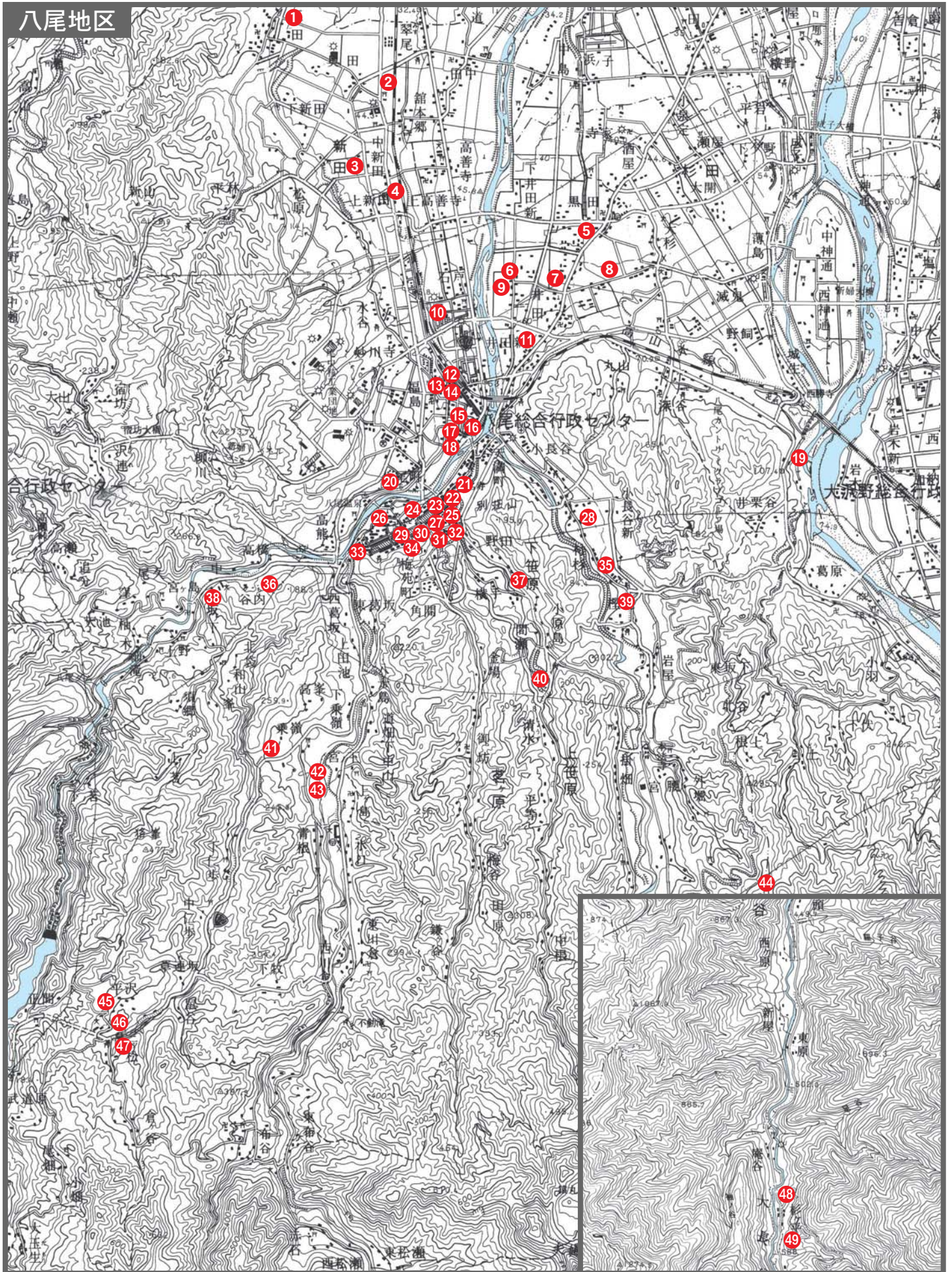

点字ブロックの敷設箇所 ● 視覚障害者用信号機の設置箇所 ● 視覚障害者用携帯端末装置利用信号機の設置箇所

婦中地区

- 身障者対応駐車場
- 一般駐車場
- 建物出入口平坦
- 建物出入口スロープ

- 建物出入口段差
- 有効幅80cm以上
- 引き戸（自動）
- 引き戸（手動）

- 開き戸
- 車いす対応トイレ
- 洋式便器
- 手すり付小便器

- 車いす移動可能
- 点字案内
- 車いす常備
- インターホン(入口付近)

官公庁

- 3** 朝日地区センター・公民館・福祉センター
〒939-2758 富山市婦中町下条281
TEL469-5110 TEL469-2495 FAX469-2429 FAX469-2495
- 32** 音川地区・交流センター・公民館
〒939-2632 富山市婦中町外輪野6324-1 TEL469-5966 TEL469-5986
TEL469-2498 FAX469-3879 FAX469-5986 FAX69-2498
- 23** 神保地区センター・公民館
〒939-2612 富山市婦中町上吉川403-1 TEL469-5097 FAX469-3449
- 26** 富山県自然博物館
〒939-2632 富山市婦中町吉住1-1 TEL469-5252 FAX469-5862
- 10** 富山県中央植物園
〒939-2713 富山市婦中町上巻田42 TEL466-4187 FAX465-5923
- 28** 富山県農業技術センター畜産試験場
〒939-2622 富山市婦中町千里前山1 TEL469-5921 FAX469-5945
- 38** 富山市笹倉地区コミュニティセンター
〒939-2753 富山市婦中町笹倉433 TEL465-6088 FAX465-6088
- 13** 富山市婦中知的障害者通所更生センター
〒939-2603 富山市婦中町羽根1068-12 TEL469-0001 FAX469-0016
- 12** 富山市婦中保健福祉センター
〒939-2603 富山市婦中町羽根1105-7 TEL469-0770 FAX469-0772
- 45** 富山市婦中町埋蔵文化財資料館
〒939-2753 富山市婦中町笹倉129 TEL466-2701 FAX466-2701
- 53** 速星公民館
〒939-2727 富山市婦中町砂子田1-1 TEL465-6056 FAX465-6056
- 24** 婦中熊野公民館
〒939-2742 富山市婦中町堀657 TEL465-2495 FAX465-2495
- 14** 婦中社会福祉センター
〒939-2713 富山市婦中町上巻田287 TEL466-2161 FAX466-2161
- 52** 婦中スポーツプラザ
〒939-2721 富山市婦中町板倉269-1 TEL465-3786 FAX465-3786
- 42** 婦中総合行政センター
〒939-2798 富山市婦中町速星754 TEL465-2112 FAX465-3140
- 53** 婦中体育館
〒939-2727 富山市婦中町砂子田1-1 TEL465-5501 FAX465-5501
- 31** 婦中体育館音川分館
〒939-2632 富山市婦中町外輪野5230-1 TEL465-5501
- 43** 婦中中央児童館
〒939-2706 富山市婦中町速星750-2 TEL466-3011 FAX466-3011
- 43** 婦中中央子育て支援センター
〒939-2712 富山市婦中町速星750-2 TEL466-5012 FAX466-5012
- 19** 古里地区センター・公民館
〒939-2603 富山市婦中町羽根
TEL469-5916 TEL469-2496 FAX469-2646 FAX469-2496

- 54** 婦中ふれあい館・勤労青少年ホーム
〒939-2727 富山市婦中町砂子田1-1 TEL465-3113 FAX465-3196
- 21** 婦中武道館
〒939-2606 富山市婦中町長沢428 TEL469-5954 FAX469-5954
- 16** ふるさと創生館
〒939-2603 富山市婦中町羽根字下平5802-13 TEL469-4258
- 37** 宮川コミュニティセンター
〒939-2745 富山市婦中町広田4178 TEL465-5139 FAX465-2498
- 1** 安田城跡資料館
〒939-2751 富山市婦中町安田244-1 TEL469-4241 FAX469-4241

金融機関・郵便局

- 30** 音川郵便局
〒939-2632 富山市婦中町外輪野7773 TEL469-2131 FAX469-3924
- 33** 神保郵便局
〒939-2616 富山市婦中町小倉97 TEL469-2132 FAX469-5109
- 39** 富山銀行婦中支店
〒939-2706 富山市婦中町速星373 TEL466-3300 FAX466-3313
- 46** 富山信用金庫婦中支店
〒939-2706 富山市婦中町速星87-3 TEL465-3471 FAX465-3472
- 5** 富山第一銀行鶏坂支店
〒939-2718 富山市婦中町分田88-4 TEL422-1170 FAX491-4726
- 44** 富山第一銀行婦中支店
〒939-2706 富山市婦中町速星818 TEL466-2121 FAX465-3157
- 40** 婦中郵便局
〒939-2706 富山市婦中町速星616 TEL466-3887 FAX466-3060
- 20** 古里郵便局
〒939-2606 富山市婦中町長沢3285-7 TEL469-2134 FAX469-5628
- 41** 北陸銀行速星支店
〒939-2706 富山市婦中町速星588 TEL466-2101 FAX465-2374

病院・福祉施設

- 2** 朝日保育所
〒939-2759 富山市婦中町友坂417-2 TEL469-2379 FAX469-2379
- 4** 有沢橋病院
〒939-2704 富山市婦中町羽根新5 TEL425-0631 FAX425-0895
- 6** 鶏坂保育所
〒939-2717 富山市婦中町上田島2 TEL466-2321 FAX466-2321
- 29** 介護老人保健施設豊住苑
〒939-2723 富山市婦中町萩島川842 TEL466-9000 FAX466-9001
- 11** 軽費老人ホームケアハウス婦中苑
〒939-2603 富山市婦中町羽根1092-2 TEL469-1616 FAX469-1617
- 47** 笹倉保育所
〒939-2753 富山市婦中町笹倉106-1 TEL466-2253 FAX466-2253

- 11** シルバーケア羽根苑
〒939-603 富山市婦中町羽根1092-2 TEL469-0666 FAX469-0668
- 22** 神保保育所・子育て支援センター
〒939-2612 富山市婦中町上吉川400 TEL469-2970 FAX469-2970
- 11** 特別養護老人ホームふるさと敬寿苑
〒939-2603 富山市婦中町羽根1092-2 TEL469-1000 FAX469-1003
- 18** 独立行政法人国立病院機構富山病院
〒939-2607 富山市婦中町新町3145 TEL469-2135 FAX469-5616
- 34** 萩野病院
〒939-2723 富山市婦中町萩島315-1 TEL465-2131 FAX465-2134
- 7** ピノキオ保育園
〒939-2713 富山市婦中町上巻田35-1 TEL466-6300 FAX466-5454
- 15** 婦中もなみ保育園
〒939-2603 富山市婦中町羽根1136-1 TEL469-2000 FAX469-2112
- 51** 御門保育所
〒939-2706 富山市婦中町速星1032-1 TEL466-2258 FAX466-2258
- 36** 宮川保育所
〒939-2745 富山市婦中町広田510 TEL466-2203 FAX466-2203
- 8** 友愛温泉病院
〒939-2607 富山市婦中町新町2131 TEL469-5421 FAX469-5425

宿泊施設

- 25** いこいの村 富山
〒939-2638 富山市婦中町細谷1-2 TEL469-5770 FAX469-5774
- 17** かんぼの宿 富山
〒939-2603 富山市婦中町羽根5691-2 TEL469-3135 FAX469-3139

ショッピング

- 27** やまふじどう園
〒939-2638 富山市婦中町吉谷1-1 TEL469-4539 FAX469-4644
- 48** 大阪屋ショッピング婦中店
〒939-2721 富山市婦中町板倉455-1 TEL466-0088
- 50** オレンジマートパピ店
〒939-2706 富山市婦中町速星1070-1 TEL466-2042
- 35** オレンジマート宮野店
〒939-2734 富山市婦中町新屋59 TEL465-4821 FAX465-4830
- 9** ファボーレ
〒939-2716 富山市婦中町上巻田165-1 TEL466-5000
- 49** ヤマダ電機テックランド婦中店
〒939-2706 富山市婦中町速星33-2

- 点字ブロック
- 音声案内
- 誘導チャイム(入口付近)
- 車いす対応ボタン付エレベーター

- 一般エレベーター
- 一般エスカレーター
- 車いす対応公衆電話
- 難聴者対応公衆電話

- 公衆ファックス
- 車いす対応客室
- 車いす対応浴室
- ATM出入口平坦

- ATM出入口段差
- ATM点字表示
- 身障者対応券売機
- 車いす対応観覧席

- 県民福祉条例適用
- 盲導犬、介助犬受入れ

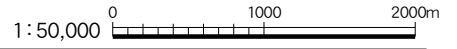

— 点字ブロックの敷設箇所
 ● 視覚障害者用信号機の設置箇所
 ● 視覚障害者用携帯端末装置利用信号機の設置箇所

山田・細入地区

- 身障者対応駐車場
- 一般駐車場
- 建物出入口平坦
- 建物出入口スロープ

- 建物出入口段差
- 有効幅80cm以上
- 引き戸（自動）
- 引き戸（手動）

- 開き戸
- 車いす対応トイレ
- 洋式便器
- 手すり付小便器

- 車いす移動可能
- 点字案内
- 車いす常備
- インターホン(入口付近)

【山田地区】

官公庁

- 8** 富山市社会福祉協議会山田支所
〒930-2198 富山市山田湯780 TEL457-2113 FAX457-2259
- 12** 富山市野外教育活動センター
〒930-2117 富山市山田赤目谷16-2 TEL457-2311 FAX457-2277
- 1** 富山市山田高齢者生活福祉センター
〒930-2128 富山市山田沼又88 TEL457-2888 FAX457-2889
- 8** 富山市山田総合行政センター
〒930-2198 富山市山田湯780 TEL457-2113 FAX457-2259
- 3** 富山市山田総合体育センター
〒930-2101 富山市山田中瀬2 TEL457-2557 FAX457-2576
- 7** 山田コミュニティセンター・公民館
〒930-2105 富山市山田湯880 TEL457-2055 FAX457-2207

- 6** 山田小、中学校・図書館
〒930-2106 富山市山田北山41 TEL457-2200 FAX457-2200
- 5** 山田プール
〒930-2106 富山市山田北山2-2 TEL457-2116 FAX457-2207

金融機関・郵便局

- 9** 山田郵便局
〒930-2105 富山市山田湯1897 TEL457-2042 FAX457-2647

病院・福祉施設

- 11** 山田温泉病院
〒930-2105 富山市山田湯118 TEL457-2323 FAX457-2324

- 4** 山田保育所
〒930-2124 富山市山田中村1000 TEL457-2553 FAX457-2553

宿泊施設

- 10** 山田温泉元湯「玄猿楼」
〒930-2105 富山市山田湯1017 TEL457-2121 FAX457-2125

観光・物産施設

- 2** 山田農林産物加工直販施設
〒930-2123 富山市山田小島2600 TEL457-2333 FAX457-2333

【細入地区】

官公庁

- 13** 猪谷プール
〒939-2184 富山市猪谷919 TEL484-1245
- 16** 下タ南部公民館・地区福祉センター・体育館
〒939-2176 富山市船渡66 TEL484-1202 FAX484-1202
- 11** 下タ北部地区センター・公民館
〒939-2163 富山市布尻991 TEL485-2002 FAX485-2002
- 7** 下タ北部体育館
〒939-2163 富山市布尻672 TEL485-2002
- 11** 下タ北部福祉センター
〒939-2163 富山市布尻991 TEL485-2007
- 8** 富山市社会福祉協議会細入支所
〒939-2184 富山市檜原1128 TEL485-9008 FAX485-9200
- 9** 富山市細入総合行政センター
〒939-2192 富山市檜原1088 TEL485-9000 FAX485-9010
- 8** 富山市細入総合福祉センター
〒939-2184 富山市檜原1128 TEL485-9110 FAX485-9200

- 3** 檜原プール
〒939-2184 富山市檜原540-2 TEL485-2245
- 10** 細入公民館・図書館
〒939-2184 富山市檜原1077 TEL485-9004 FAX485-9012
- 4** 細入北部コミュニティセンター
〒939-2184 富山市檜原1333-1
- 6** 細入南部コミュニティセンター・地区センター・公民館
〒939-2187 富山市猪谷851-1 TEL484-1002 FAX484-1006

金融機関・郵便局

- 5** 檜原郵便局
〒939-2184 富山市檜原730-2 TEL485-2042 FAX485-2920
- 14** 細入郵便局
〒939-2199 富山市猪谷1074-2 TEL484-1042

病院・福祉施設

- 2** 細入北部保育所
〒939-2184 富山市檜原1315 TEL485-2010 FAX485-2010

観光・物産施設

- 15** 富山市猪谷関所館
〒939-2187 富山市猪谷978-4 TEL484-1007 FAX484-1845
- 12** 道の駅「細入」飛越ふれあい物産センター-林林
〒939-2186 富山市片掛3-5 TEL484-1815 FAX484-1816
- 1** 楽今日館
〒939-2182 富山市岩瀬26-1 TEL485-2800 FAX485-2233

- 点字ブロック
- 音声案内
- 誘導チャイム(入口付近)
- 車いす対応ボタン付エレベーター

- 一般エレベーター
- 一般エスカレーター
- 車いす対応公衆電話
- 難聴者対応公衆電話

- 公衆ファックス
- 車いす対応客室
- 車いす対応浴室
- ATM 出入口平坦

- ATM 出入口段差
- ATM 点字表示
- 身障者対応券売機
- 車いす対応観覧席

- 県民福祉条例適用
- 盲導犬、介助犬受入れ

1:50,000 0 1000 2000m

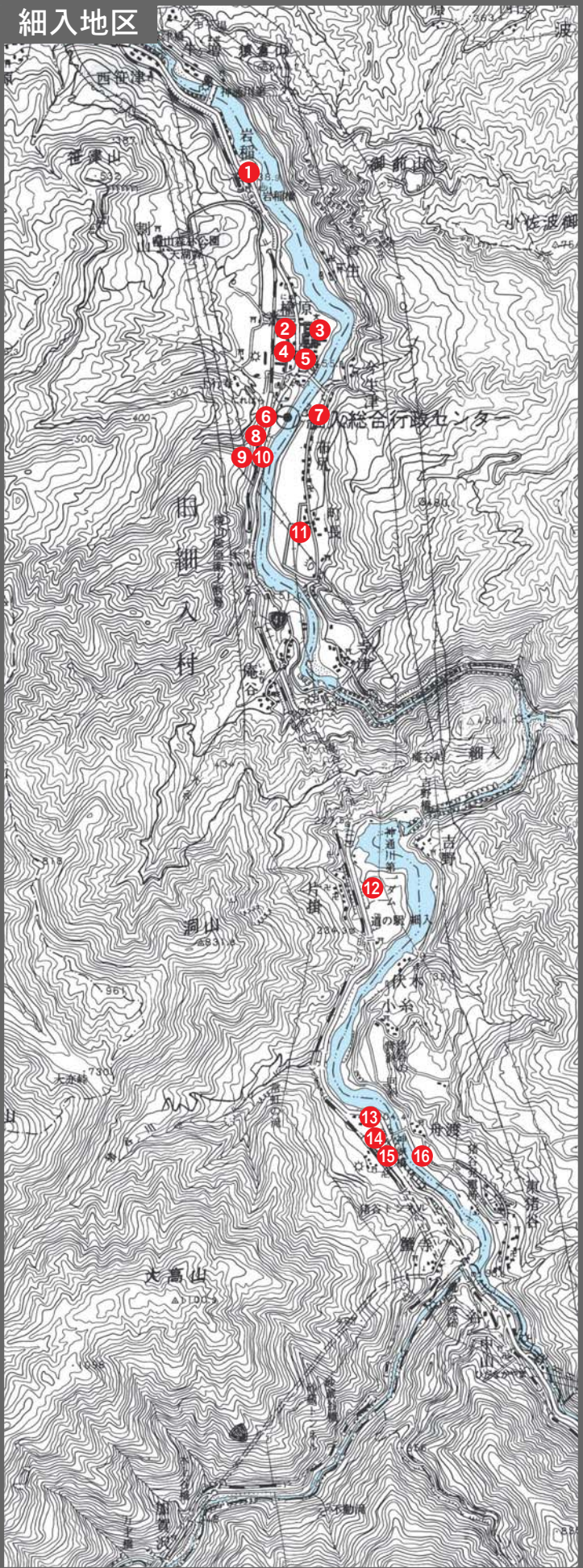
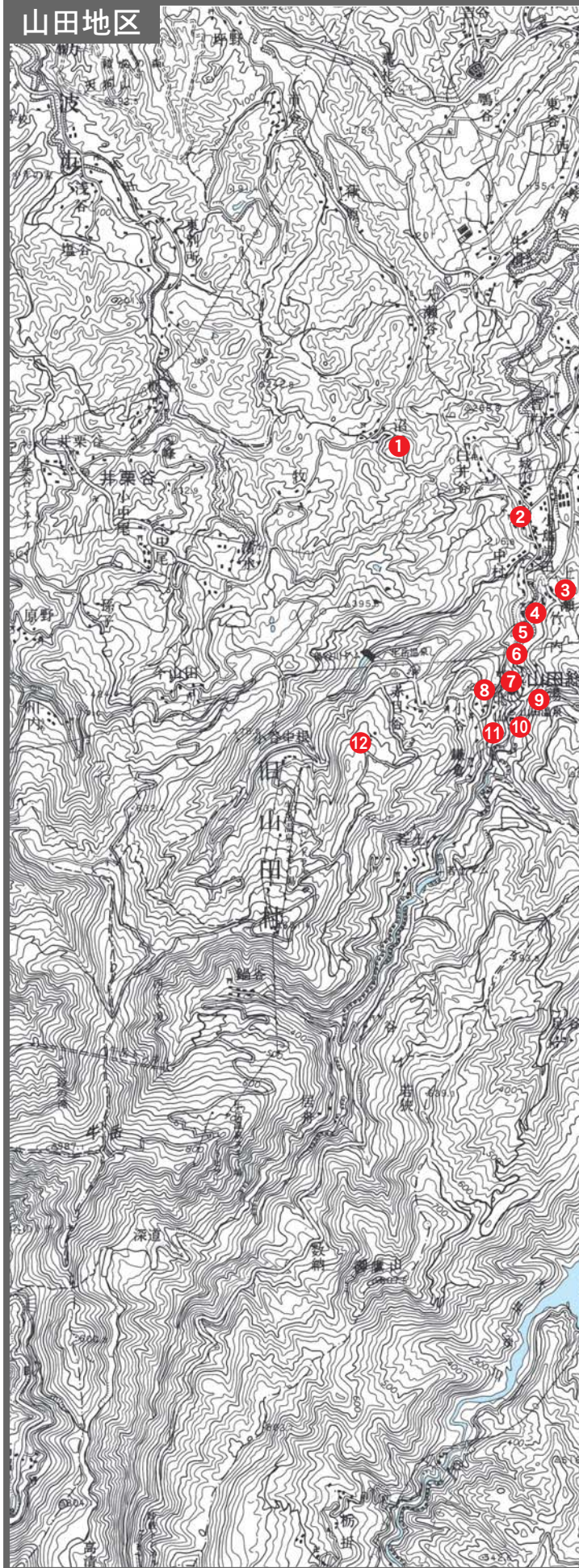

— 点字ブロックの敷設箇所 ● 視覚障害者用信号機の設置箇所 ● 視覚障害者用携帯端末装置利用信号機の設置箇所

ふれあいマップ 索引

あ	ANAクラウンプラザホテル富山……………12	大沢野武道館……………36	ケアハウスめぐみ……………12
	あゆみの郷……………36	大沢野老人保健施設ががやき……………36	桂樹舎「和紙文庫」……………40
	アップルガーデン・サンショウ栄町店……………18	大庄地区コミュニティセンター・公民館……………38	軽費老人ホームケアハウス婦中苑……………42
	アピア……………16	大庄保育所……………38	軽費老人ホーム九重荘……………22
	アピタ食品館富山西町店……………10	大広田地区センター・公民館・図書館分館……………30	県庁内郵便局……………8
	アピタ富山店……………20	大広田保育所……………30	こ
	アピタ富山東店……………32	大山社会体育館……………38	コジマ富山店……………22
	アルピス呉羽本郷店……………28	大山総合行政センター……………38	光陽地区センター・公民館……………20
	アルペンハイツ……………32	大山総合体育センター……………38	光陽もなみ保育園……………16
	愛育園……………22	大山地域市民センター……………38	国民生活金融公庫富山支店……………8
	愛和保育園……………34	大山B&G海洋センター体育館……………38	子育て支援センター……………40
	青い鳥保育園……………36	大山文化会館・図書館……………38	五番町地区センター・公民館……………16
	朝日地区センター・公民館・福祉センター……………42	奥田北地区センター・公民館・図書館分室……………14	五福公園……………26
	朝日保育所……………42	奥田地区センター・公民館……………14	五福児童館……………26
	愛宕公民館……………8	音川地区・交流センター・公民館……………42	五福地区センター・公民館……………26
	愛宕保育所……………8	音川郵便局……………42	米三……………10
	有沢橋病院……………42	小見地区コミュニティセンター・公民館……………38	呉陽病院……………28
い	いこいの村富山……………42	小見郵便局……………38	さ
	いちい保育園……………24	温泉リハビリテーションいま泉病院……………20	ささるびあ……………36
	池多地区センター・公民館……………26	か	サンシップとやま(富山県総合福祉会館)……………8
	池多郵便局……………26	かたかご保育園……………26	サンピュアー豊田店……………30
	稻荷元町保育所……………16	かんぼの宿富山……………42	済生会富山病院……………30
	猪谷プール……………44	カーマ呉羽店……………28	西能病院……………26
	岩瀬カナル会館……………30	カーマ富山インター店……………20	西能みなみ病院……………24
	岩瀬スポーツ公園……………30	カーマ問屋町店……………32	桜井病院……………22
	岩瀬地区センター・公民館・図書館分館……………30	介護老人保健施設仁泉メディケア……………32	桜谷地区センター・公民館……………26
う	浮田家……………22	介護老人保健施設豊住苑……………42	桜谷保育園……………16
	鵜坂保育所……………42	介護老人保健施設みどり苑……………24	佐々木病院……………20
	卯花公民館・地区センター・コミュニティセンター……………40	上市信用金庫大山支店……………38	笹倉保育所……………42
	梅かまミュージアム U-meい……………34	上市信用金庫富山支店……………18	笹津保育所……………36
え	越中八尾郵便局……………40	上市信用金庫中川原支店……………22	寒江地区センター・公民館……………28
	荏原駅前簡易郵便局……………32	神島リビング富山店……………32	寒江保育所……………28
お	おおやま病院……………38	神島リビング富山南店……………20	三共ジョーシン富山本店……………32
	オレンジマートパピ店……………42	上滝公民館岡田分館……………38	三郷コミュニティセンター……………34
	オレンジマート宮野店……………42	上滝コミュニティセンター・公民館……………38	三郷郵便局……………34
	オレンジマートモア店……………40	上滝保育所……………38	し
	老田地区センター・公民館……………26	き	JR富山駅……………6
	老田保育所……………26	キャロット1……………36	シック(CiC)とやま市民交流館・いきいきKAN……………8
	老田郵便局……………26	北川内科クリニック……………8	ジョイフル・シマヤ豊田店……………30
	大久保児童館……………24	北前船回船問屋森家……………30	ショッピングセンター・アリス……………26
	大久保地区福祉センター・大久保ふれあいセンター・大久保地区センター・公民館……………36	救急医療センター……………12	ショッピングセンター・ハロー……………26
	大久保保育所……………36	く	シルバークア今泉……………20
	大久保郵便局……………36	くまの保育所……………24	シルバークア城南……………20
	大阪屋シヨップ赤田店……………20	クスリのアオキ岩瀬東店……………30	シルバークア羽根苑……………42
	大阪屋シヨップ呉羽店……………28	グランドプラザ……………10	慈光園……………22
	大阪屋シヨップ・サムホーム小杉店……………22	グリーンバレー大沢野……………36	島田病院……………16
	大阪屋シヨップ新庄店……………32	グリーンモール山室……………18	清水町地区センター・公民館……………18
	大阪屋シヨップ太郎丸店……………20	草島地区センター・公民館……………28	下夕南部公民館・地区福祉センター・体育館……………44
	大阪屋シヨップ藤の木店……………22	草島郵便局……………28	下夕北部体育館……………44
	大阪屋シヨップ婦中店……………42	熊野地区センター・公民館……………24	下夕北部地区センター・公民館……………44
	大沢野弓道場……………36	倉垣地区センター・公民館……………28	下夕北部福祉センター……………44
	大沢野笹津郵便局……………36	栗山病院……………24	上条地区センター・公民館……………34
	大沢野児童館……………36	呉羽地区センター・公民館・図書館分館・呉羽会館……………28	上条保育所……………34
	大沢野生涯学習センター……………36	呉羽保育所……………28	白木山麓交流施設……………40
	大沢野青少年体育センター……………36	呉羽郵便局……………28	新庄地区センター・公民館……………32
	大沢野総合運動公園野球場……………36	黒瀬谷公民館……………40	新庄保育所……………32
	大沢野総合運動公園陸上競技場……………36	黒瀬谷交流センター「喜楽里館」……………40	新鮮市場グリーンプラザ店……………22
	大沢野総合行政センター……………36	黒瀬谷保育所……………40	新鮮市場羽根店……………26
	大沢野ちゅうおう保育園……………36	け	神保地区センター・公民館……………42
		ケアハウス三寿荘……………18	新保地区センター・公民館・文化会館……………24
		ケアハウス城南……………20	神保保育所・子育て支援センター……………42
		ケアハウスとやま……………32	神保郵便局……………42
		ケアハウスひかりの花苑……………20	

神明簡易郵便局	26	富山上飯野郵便局	32	富山市営桜町駐車場	8
神明保育園	26	富山ガラス工房	28	富山市営城址公園駐車場	8
す スーパースポーツセビオ	24	富山北警察署	30	富山市営総曲輪駐車場	10
スーパードラッグストア・ゲンキ富山上飯野店	16	富山北の森ショッピングプラザ	30	富山市営富山駅北駐車場	14
杉ヶ平キャンプ場	40	富山北郵便局	30	富山市エコタウン交流推進センター	30
杉野脳神経外科病院	12	富山北協立病院	16	富山市大沢野健康福祉センター・ウインディ	36
杉原地区センター・公民館	40	富山銀行大沢野支店	36	富山市大沢野高齢者いきがい工房	36
杉原郵便局	40	富山銀行五福支店	26	富山市大沢野斎場	36
せ 誠友病院	24	富山銀行新庄支店	32	富山市大沢野プール	36
成和病院	32	富山銀行諏訪川原支店	12	富山市大沢野文化会館・大沢野保健福祉センター	36
そ 総曲輪フェリオ・大和富山店	10	富山銀行富山駅前支店	8	富山市大山堅穴住居跡展示館	38
た 第四銀行富山支店	6	富山銀行富山支店	10	富山市大山保健福祉センター	38
高岡信用金庫富山支店	12	富山銀行中島支店	16	富山市大山老人福祉センターやくし荘	38
立山国際ホテル	38	富山銀行不二越町支店	18	富山市屋内ゲートボール場	20
立山山麓家族旅行村	38	富山銀行婦中支店	42	富山市海岸通老人福祉センター	30
谷野呉山病院	28	富山銀行堀川支店	20	富山市科学博物館	10
ち 中部運輸局富山陸運支局	32	富山銀行八尾支店	40	富山県視覚障害者福祉センター	12
つ 月岡地区センター・公民館	24	富山金泉寺郵便局	32	富山市北代縄文館	28
月岡保育所	24	富山黒崎郵便局	20	富山市北保健福祉センター	30
堤町まちの駅ビル・池田屋安兵衛商店	10	富山競輪場	30	富山市教育委員会埋蔵文化財センター	8
て 電鉄富山駅	6	富山県運転教育センター	32	富山市教育センター	6
と とやま自遊館	14	富山県富山中央駐車場	6	富山市郷土博物館(富山城)	8
とやま土人形工房	26	富山県富山駐車場	6	富山市勤労者体育センター	28
とやま古洞の森	26	富山県技術専門学院	32	富山市勤労身体障害者体育センター	34
東部児童文化センター	18	富山県警察本部	8	富山市呉羽老人福祉センター	26
東部地区センター・公民館	18	富山県交通安全安全博物館	32	富山市恵光学園	26
東部保育所	18	富山県国際健康プラザ	24	富山市芸術文化ホール(オーバード・ホール)	14
東横インJr富山駅前	6	富山県心の健康センター	24	富山市笹倉地区コミュニティセンター	42
特別養護老人ホームくれは苑	26	富山県高志リハビリテーション病院	30	富山市社会福祉協議会細入支所	44
特別養護老人ホーム光風苑	24	富山県自然博物館	42	富山市社会福祉協議会山田支所	44
特別養護老人ホームささづ苑	36	富山県身体障害者更生相談所	30	富山市障害者福祉プラザ	24
特別養護老人ホーム三寿荘	22	富山県信用組合大沢野支店	36	富山市職員会館スクエア中野	10
特別養護老人ホームしらいわ苑	34	富山県水墨美術館	26	富山市白樺ハイツ	38
特別養護老人ホームすみれ苑	34	富山県税務所自動車税センター計量検定所合同庁舎	32	富山市シルバー人材センター	14
特別養護老人ホーム晴風荘	34	富山県総合運動公園・屋内グラウンド	24	富山市シルバー人材センター大沢野支所	36
特別養護老人ホーム・ソレイユ	22	富山県総合教育センター	26	富山市シルバー人材センター大山支所	38
特別養護老人ホーム太陽苑	36	富山県総合体育センター	24	富山市神通川水辺プラザ	40
特別養護老人ホーム椿寿荘	40	富山県知的障害者相談センター	24	富山市総合社会福祉センター	20
特別養護老人ホームのりみね苑	40	富山県中央植物園	42	富山市総合体育館	14
特別養護老人ホームはなさき苑	38	富山県庁	8	富山市体育文化センター	24
特別養護老人ホーム白光苑	16	富山県聴覚障害者センター	14	富山市知的障害者通所更生センター・第2通所更生センター	24
特別養護老人ホームふなん苑	22	富山県農業技術センター畜産試験場	42	富山市中央保健福祉センター	12
特別養護老人ホームふるさと敬寿苑	42	富山県埋蔵文化財センター	28	富山市天文台	26
特別養護老人ホーム梨雲苑	28	富山県民会館	8	富山児童相談所	18
特別養護老人ホーム和合ハイツ	28	富山県民会館分館「内山邸」	28	富山市婦負斎場	40
独立行政法人国立病院機構富山病院	42	富山県民会館分館「金岡邸」	32	富山市農業協同組合太田支所	22
富山四十物町郵便局	10	富山県民生生センター	14	富山市農業協同組合熊野支所	24
富山赤江郵便局	16	富山県陸上競技場	24	富山市農業協同組合新保支所	24
富山石坂郵便局	16	富山県立近代美術館	10	富山市農業協同組合本所	20
富山稻荷郵便局	18	富山県立高志学園	30	富山市農業協同組合山室支所	16
富山駅北郵便局	14	富山県立中央病院	18	富山市納骨堂	26
富山駅前郵便局	8	富山県立図書館	28	富山芝園郵便局	8
富山エクスセルホテル東急	8	富山小泉郵便局	20	富山市東老人憩いの家	32
富山越前町郵便局	12	富山公共職業安定所	14	富山市婦中知的障害者通所更生センター	42
富山大泉郵便局	18	富山合同庁舎	6	富山市婦中保健福祉センター	42
富山太田口郵便局	10	富山国際会議場	12	富山市婦中町埋蔵文化財資料館	42
富山大橋通郵便局	8	富山五福郵便局	26	富山市保健所・南保健福祉センター	24
富山奥田郵便局	14	富山市相生郵便局	12	富山市細入総合行政センター	44
富山金代郵便局	22	富山市猪谷関所館	44	富山市細入総合福祉センター	44

ふれあいマップ 索引

と 富山市水橋老人憩いの家……………34	富山第一銀行呉羽支店……………28	なのはな農業協同組合神明支店……………26
富山清水郵便局……………18	富山第一銀行小泉支店……………20	なのはな農業協同組合長岡支店……………28
富山市南老人福祉センター……………20	富山第一銀行五福支店……………26	なのはな農業協同組合農協会館支店……………8
富山市民球場……………32	富山第一銀行下新支店……………14	なのはな農業協同組合針原支店……………32
富山市民芸術創造センター……………28	富山第一銀行月岡支店……………24	なのはな農業協同組合東新庄支店……………32
富山市民俗民芸村……………26	富山第一銀行堤町支店……………10	なのはな農業協同組合百塚支店……………16
富山市民プール……………32	富山第一銀行富山駅前支店……………8	なのはな農業協同組合広田支店……………32
富山市民プラザ・総曲輪地区センター・公民館…12	富山第一銀行富山南センター支店……………20	なのはな農業協同組合藤ノ木支店……………22
富山市野外教育活動センター……………44	富山第一銀行ニューセンター支店……………14	なのはな農業協同組合古沢支店……………26
富山社会保険事務所……………6	富山第一銀行針原支店……………32	なのはな農業協同組合本店……………32
富山市役所……………6	富山第一銀行東町支店……………18	なのはな農業協同組合水橋西部支店……………34
富山市八尾おわら資料館……………40	富山第一銀行婦中支店……………42	なのはな農業協同組合八尾支店……………40
富山市八尾コミュニティセンター分館「杉風荘」…40	富山第一銀行堀支店……………20	長岡地区センター・公民館……………28
富山市八尾社会体育館……………40	富山第一銀行本店……………10	長岡保育所……………28
富山市八尾スポーツアリーナ……………40	富山第一銀行八尾支店……………40	流衫病院……………22
富山市八尾B&G海洋センタープール……………40	富山第一銀行山室支店……………18	に 2000年体育館……………22
富山市八尾美術保存展示館……………40	富山第一ホテル……………6	いかわ信用金庫新庄支店……………32
富山市八尾はたるの館……………40	富山大学付属病院内簡易郵便局……………26	いかわ信用金庫西部支店……………34
富山市山田高齢者生活福祉センター……………44	富山大学付属病院……………26	いかわ信用金庫富山支店……………10
富山市山田総合行政センター……………44	富山高原町郵便局……………22	にながわ保育園……………20
富山市山田総合体育センター……………44	富山高屋敷郵便局……………18	二トリ富山店……………22
富山市立図書館・中央児童館・子育て支援センター・青少年指導センター…8	富山地域職業訓練センター……………32	新川水橋信用金庫千石町支店……………12
富山市立富山市市民病院……………20	富山地铁ホテル……………6	西町セントラル・ヴィレー……………10
富山市立和光寮……………18	富山地方気象台……………16	西田地方地区センター・公民館……………12
富山新庄郵便局……………32	富山地方裁判所……………12	新田保育所……………40
富山新保郵便局……………24	富山地方方法務局富山南出張所……………24	蜷川児童館……………20
富山信用金庫岩瀬支店……………30	富山中央警察署……………6	蜷川地区センター・公民館・図書館分室…20
富山信用金庫大沢野支店……………36	富山中央郵便局……………6	楡原プール……………44
富山信用金庫奥田支店……………14	富山月岡郵便局……………24	楡原郵便局……………44
富山信用金庫窪支店……………16	富山通信病院……………12	仁歩地区コミュニティセンター……………40
富山信用金庫呉羽支店……………28	富山富田郵便局……………28	仁歩地区センター・公民館……………40
富山信用金庫五福支店……………26	富山豊田郵便局……………32	の 野礪地区コミュニティセンター・地区センター・公民館…40
富山信用金庫双代町支店……………18	富山長江郵便局……………18	野礪保育所……………40
富山信用金庫高原町支店……………22	富山能楽堂……………24	は ハイトマト経堂店……………22
富山信用金庫橋北支店……………8	富山浜黒崎郵便局……………30	ハイトマト米田店……………30
富山信用金庫藤の木支店……………22	富山開郵便局……………22	パロー窪新町店……………16
富山信用金庫婦中支店……………42	富山不二越郵便局……………18	パロー本郷ショッピングセンター……………22
富山信用金庫堀支店……………22	富山保育所……………32	萩浦地区センター・公民館……………30
富山信用金庫本店……………10	富山南警察署……………36	萩浦保育園……………30
富山信用金庫丸の内支店……………12	富山南郵便局……………20	萩野病院……………42
富山信用金庫南富山支店……………20	富山柳町郵便局……………18	蓮町簡易郵便局……………30
富山信用金庫向川原町支店……………16	富山山室郵便局……………22	長谷川病院……………10
富山信用金庫元町支店……………18	富山霊園富山市斎場……………38	八人町公民館……………6
富山信用金庫八尾支店……………40	富山老人保健施設……………24	八幡地区センター・公民館……………28
富山信用金庫四方支店……………28	富山労働基準監督署……………8	浜黒崎地区センター・公民館……………34
富山県信用組合……………12	豊田地区センター・公民館……………32	浜黒崎野村病院……………30
富山県信用組合藤の木支店……………22	豊田保育所……………32	浜黒崎保育所……………34
富山聖マリア保育園……………10	な ながれすぎ光風苑……………22	速星公民館……………42
富山税務署……………8	なのはな農業協同組合池多支店……………26	針原簡易郵便局……………32
富山赤十字病院……………14	なのはな農業協同組合老田支店……………26	針原地区センター・公民館……………32
富山総曲輪郵便局……………6	なのはな農業協同組合奥田支店……………14	ひ B & G プール……………38
富山総合庁舎……………8	なのはな農業協同組合金山新支店……………28	100満ポルト富山店……………20
富山ターミナルビル・電鉄富山駅ビル……………6	なのはな農業協同組合草島支店……………28	ひろた保育園……………32
富山第一銀行岩瀬支店……………30	なのはな農業協同組合呉羽駅前支店……………28	ピエザ富山南店……………20
富山第一銀行鷓坂支店……………42	なのはな農業協同組合五福支店……………26	ピノキオ保育園……………42
富山第一銀行荏原支店……………32	なのはな農業協同組合桜谷支店……………26	東岩瀬保育所……………30
富山第一銀行大沢野支店……………36	なのはな農業協同組合寒江支店……………28	東富山温水プール……………30
富山第一銀行北の森支店……………30	なのはな農業協同組合上条支店……………34	東富山体育館……………30
富山第一銀行金融商品サービス部……………6	なのはな農業協同組合新庄支店……………32	東山保育所……………26

曳山展示館	40
雲雀ヶ丘保育所	12
広田地区センター・公民館	32
ひ ふるさと創生館	42
ファニチャーパーク・ケースリー	32
ファポーレ	42
フォルツァ総曲輪	10
ブックオフ黒瀬北店	20
福井銀行富山支店	10
福井銀行富山南支店	20
福沢地区コミュニティセンター・公民館	38
福沢郵便局	38
福島保育所	40
不二越病院	18
不二越保育所	18
藤ノ木地区センター・公民館	22
藤ノ木保育所	22
双葉保育所	28
婦中熊野公民館	42
婦中社会福祉センター	42
婦中スポーツプラザプール	42
婦中総合行政センター	42
婦中体育館	42
婦中体育館音川分館	42
婦中中央子育て支援センター	42
婦中中央児童館	42
婦中武道館	42
婦中ふれあい館・勤労青少年ホーム	42
婦中もなみ保育園	42
婦中郵便局	42
船峯地区センター・公民館・福祉センター	36
船峯保育所	36
古里地区センター・公民館	42
古里郵便局	42
古沢地区センター・公民館	26
古沢保育所	26
文苑堂藤ノ木店	22
ほ ぼくぎんローンプラザアピタ富山店	20
ホームセンター・ムサシ富山店	22
ホテルアルファワン富山荒町	10
ホテルアルファワン富山駅前	8
ホテルプライム富山	8
ホテルよし原	8
ホテルリラックスイン	6
ホテルルートイン富山	8
ポルファートとやま	14
北聖病院	16
北陸銀行荒町支店	10
北陸銀行稲荷町出張所	16
北陸銀行岩瀬支店	30
北陸銀行越前町支店	12
北陸銀行大沢野支店	36
北陸銀行奥田支店	14
北陸銀行上滝支店	38
北陸銀行金泉寺出張所	30
北陸銀行熊野出張所	24
北陸銀行県庁内支店	8
北陸銀行五福支店	26
北陸銀行清水町支店	18
北陸銀行新庄支店	32
北陸銀行高原町支店	18
北陸銀行中央病院出張所	18
北陸銀行月岡出張所	24
北陸銀行電気ビル支店	6
北陸銀行富山駅前支店	8
北陸銀行富山中央市場出張所	20
北陸銀行富山門屋町出張所	32
北陸銀行富山丸の内支店	8
北陸銀行富山南中央支店	20
北陸銀行豊田出張所	32
北陸銀行中島出張所	30
北陸銀行中野出張所	10
北陸銀行西田地方出張所	16
北陸銀行橋北出張所	8
北陸銀行速星支店	42
北陸銀行藤の木出張所	22
北陸銀行水橋支店	34
北陸銀行南富山出張所	20
北陸銀行向川原町支店	16
北陸銀行八尾支店	40
北陸銀行四方支店	28
北陸労働金庫お客様サービスセンター	14
北陸労働金庫富山北支店	30
北陸労働金庫富山支店	6
北陸労働金庫富山東支店	18
北陸労働金庫富山南支店	24
北陸労働金庫ローンプラザ・ナビ	24
星井町児童文化センター	10
星井町地区センター・公民館	10
細入公民館・図書館	44
細入南部コミュニティセンター・地区センター・公民館	44
細入北部コミュニティセンター	44
細入北部保育所	44
細入郵便局	44
北國銀行富山支店	6
堀川地区センター・公民館・錬成館	20
堀川南地区センター・公民館	22
堀川南保育園	20
ま ますのすし本舗「源」見学コース	24
まつわか保育園	16
マイプラザ	20
マックスバリュ上飯野店	32
マリエ富山、エスタ	6
マンテンホテル富山	6
牧体育館	38
牧地区コミュニティセンター・公民館	38
政岡内科病院	14
み 御門保育所	42
水橋商工文化会館	34
水橋西部地区センター・公民館・水橋錬成館	34
水橋西部保育所	34
水橋中部地区センター・公民館	34
水橋東部地区センター・公民館	34
水橋東部保育所	34
水橋中村町郵便局	34
水橋郵便局	34
道の駅「細入」飛越ふれあい物産センター・林林	44
三井住友銀行富山支店	10
宮川コミュニティセンター	42
宮川保育所	42
三輪病院	24
む 室谷病院	30
室牧公民館高熊分館	40
室牧地区コミュニティセンター・地区センター・公民館	40
室牧保育所	40
め 名鉄富山ホテル	6
明文堂富山新庄経堂店	22
も モリワワールド	20
森の雫	38
文珠寺公民館	38
や やまふじぶどう園	42
ヤマダ電機テックランド富山本店	22
ヤマダ電機テックランド婦中店	42
保内地区センター・公民館・八尾健康福祉総合センター・保健福祉センター	40
安田城跡資料館	42
安野屋地区センター・公民館	8
八尾駅前郵便局	40
八尾化石資料館	40
八尾警察署	40
八尾公民館	40
八尾コミュニティセンター・図書館	40
八尾総合行政センター	40
八尾総合病院	40
八尾ふらっと館	40
八尾保育所	40
八尾ゆめの森ゆうゆう館	40
八尾老人保健施設「風の庭」	40
柳町地区センター・公民館	18
柳町保育所	18
山田温泉病院	44
山田温泉元湯「玄猿楼」	44
山田コミュニティセンター・公民館	44
山田小、中学校・図書館	44
山田農林産物加工直販施設	44
山田プール	44
山田保育所	44
山田郵便局	44
山室児童館	18
山室地区センター・公民館	18
山室中部地区センター・公民館	22
ゆ ゆりかごの里	32
友愛温泉病院	42
よ 四方地区センター・公民館・図書館分館	28
四方保育所	28
四方郵便局	28
横田病院	10
ら 楽今日館	44
る ルミネス大広田ショッピングセンター	30
ろ 老人保健施設シルバークア栗山	24
老人保健施設チュールリップ苑	18
老人保健施設富山リハビリテーション	12
老人保健施設・白雲荘	22
老人保健施設レインポー	34
わ わかくさ保育園	22
ワシントン靴店今泉店	20
和合保育所	28

ターミナル情報

富山駅

- 身障者用駐車場
- 一般用エレベーター
- 一般駐車場
- 車いす用公衆電話
- 車いす用トイレ
- コインファックス

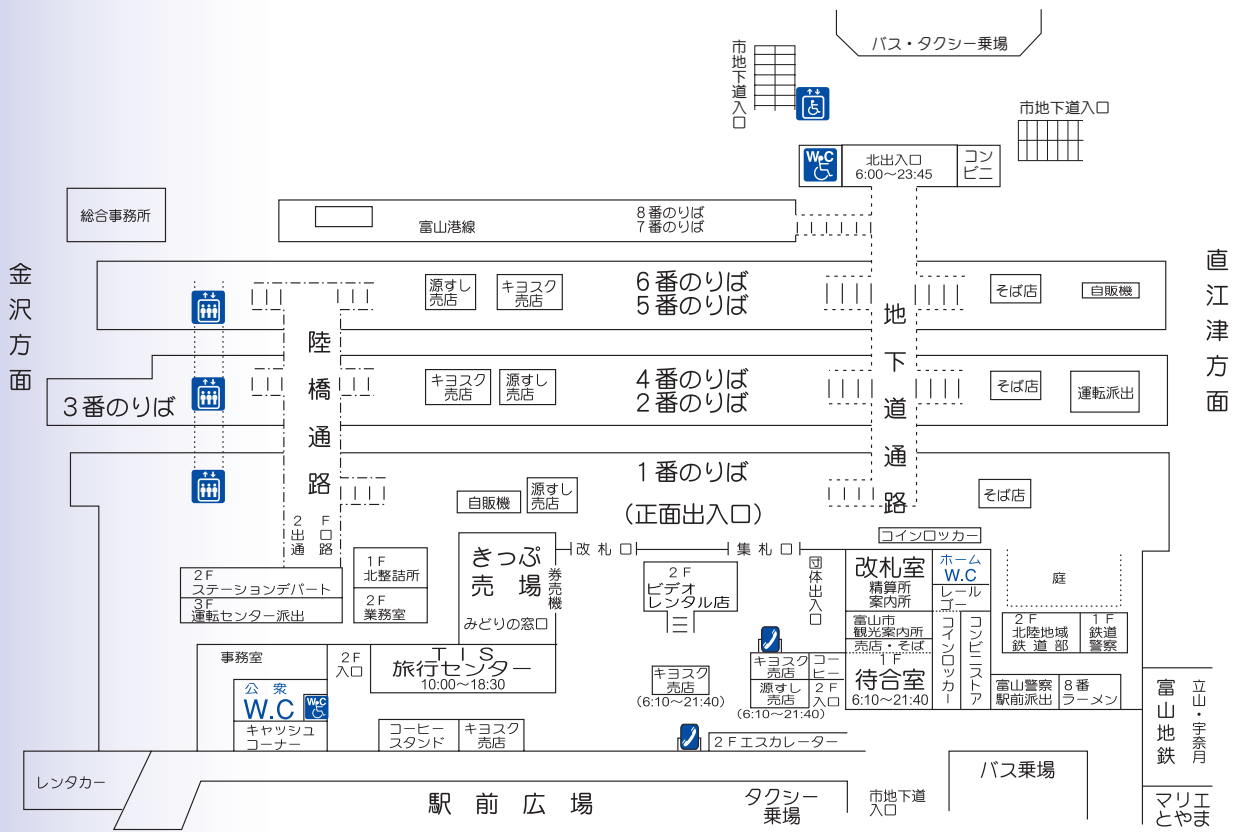

構内図

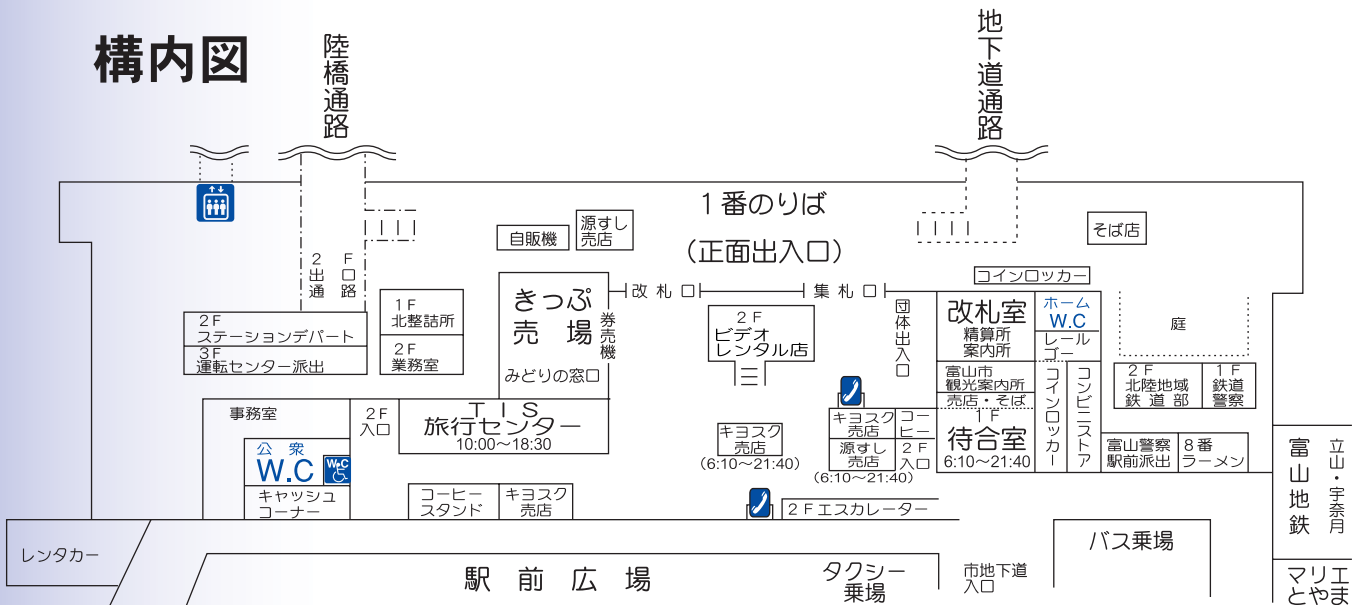

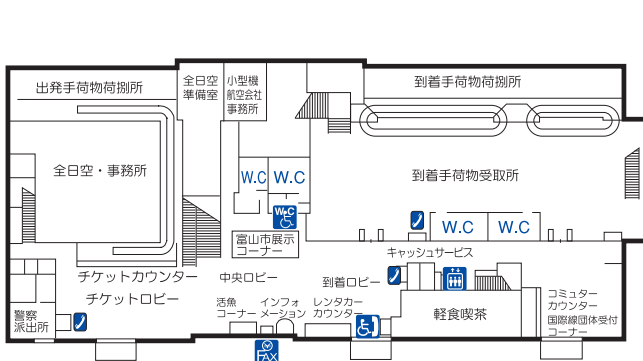

1F

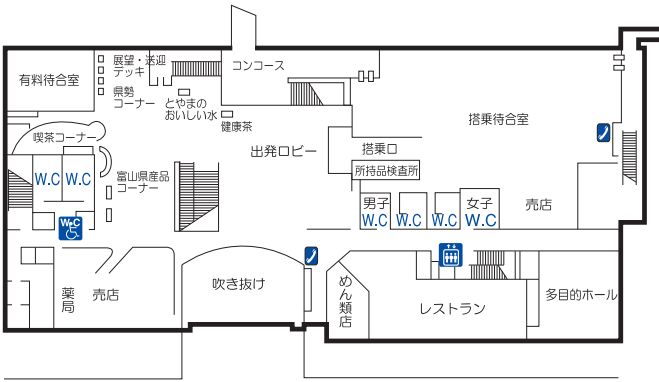
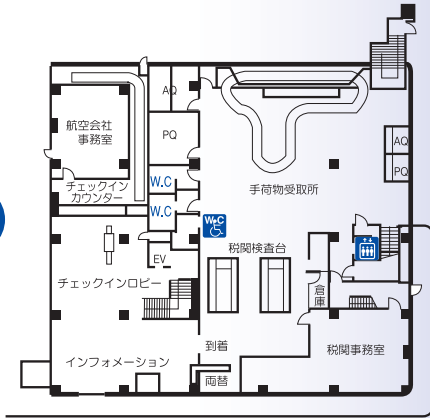

2F

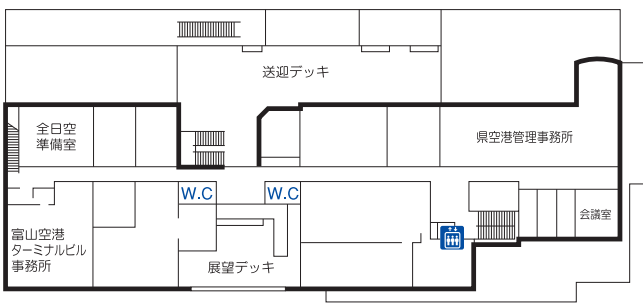
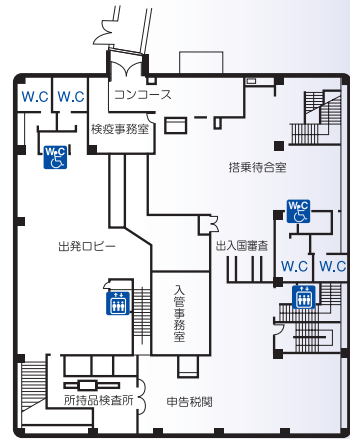

3F

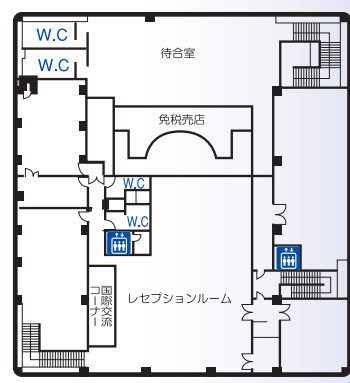

富山空港

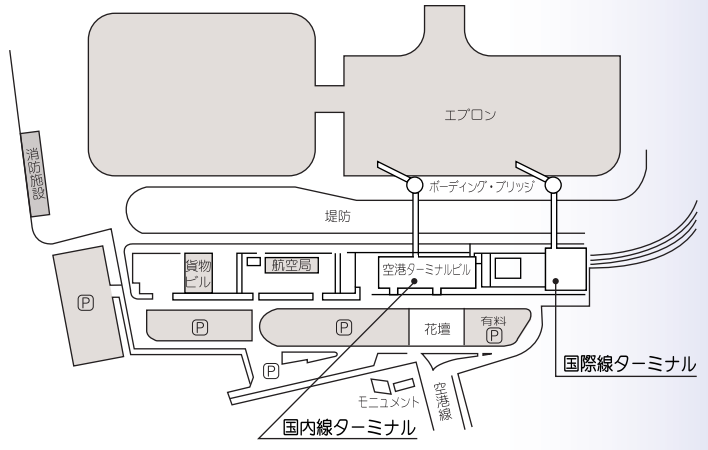

あとがき

この『ふれあいマップ』は平成13年度に第1版を発行いたしました。年月の経過は市街部の再開発とあいまって著しい変化を生み、実情に合わなくなって来ました。また、各施設の理解と意識の深まりにともない、既有施設についてもバリアフリー化が進められており、その情報を共有するためにも改定版の制作が急務でした。

このため先の市町村合併に伴う本市の広域化対応を踏まえ、このほど平成19年度に再度調査し第2版の刊行が実現できました。市内の生活関連施設の情報を提供することにより、障害者や高齢者の方々が安心して外出していただけるよう作成したものです。

このマップをご活用いただき障害者・高齢者の方々の社会参加が一層促進されますよう心から願いたします。

終わりに、このマップの制作に際しまして、ご尽力・ご協力いただきました多くの皆様方に感謝を申し上げます。

編集者一同

ふれあいマップ ノーマライゼーションへの道しるべ

編集 社団法人 富山県建築士会
発行 富山市福祉保健部障害福祉課
〒930-8510 富山市新桜町7番38号
TEL 076-443-2207 FAX 076-443-2143
E-mail shogaifukusi-01@city.toyama.lg.jp
発行日 平成20年3月

印刷：廣文堂印刷株式会社



立山あおく特等席。富山市

