

令和2年度

第2回 富山市福祉有償運送運営協議会資料

令和2年8月24日（月）

目 次

1 報告事項

福祉有償運送の実施状況について・・・・・・・・・・・・・・・・ 1～2

2 協議事項

福祉有償運送の更新登録申請について

特定非営利活動法人 自立生活支援センター富山・・・・・・・・ 3～10

特定非営利活動法人 しおんの家・・・・・・・・・・・・・・・・ 11～20

1. 報告事項

富山市福祉有償運送の実施状況等について(令和2年3月末現在)

①登録NPO法人

法人名	会員数(人)	車両台数(台)	登録の有効期間
NPO法人 自立生活支援センター富山	30	1	R2.9.28
NPO法人 しおんの家	36	5	R2.9.28
NPO法人 ぴーなっつ	164	7	R5.3.23
社会福祉法人 海望福祉会(※H30.5.30新規登録)	14	1	R2.5.30
計	244	14	-

②登録会員数の推移

(単位:人)

年度(末)	自立生活支援センター富山	しおんの家	ぴーなっつ	海望福祉会	計
H28	27	48	147	0	222
H29	29	48	156	0	233
H30	30	47	162	15	254
R1	30	36	164	14	244

③運行実績(回数)

(単位:回)

年度	自立生活支援センター富山	しおんの家	ぴーなっつ	海望福祉会	計
H28	96	428	3,229	0	3,753
H29	83	316	3,183	0	3,582
H30	1	260	3,130	7	3,398
R1	5	193	2,838	10	3,046

④運行実績(距離)

(単位:km)

年度	自立生活支援センター富山	しおんの家	ぴーなっつ	海望福祉会	計
H28	1,934	4,471	31,840	0	38,245
H29	1,767	3,925	29,134	0	34,826
H30	76	2,740	27,551	42	30,409
R1	116	1,515	21,071	70	22,772

⑤事故報告

令和元年度において、運送実施団体からの事故報告はありません。

富山市福祉有償運送事業者一覧

R2. 3末現在

事業所名	有効期限	代表者	自動車所有台数					運転者数					運転者の研修受講状況				運転者の資格等保有状況				旅客(会員)の状況					運送対価				
			車イス (軽) シート 回転車	セダン等	計	大ニ	普ニ	大型	中型	普通	計	①	②	③	④	計	社会福祉士	介護福祉士	ヘルパー 2級	その他	計	要介護	障害	療育	精神	計	距離	時間	その他	
特定非営利活動法人 自立生活支援センター 富山	R2.9.28	平井 誠一	1		1				4	4		2	2		4	1	1			2		27	2	1	30	40円/km	850円/60分 60分以降、 145円/10分	-		
特定非営利活動法人 しおんの家	R2.9.28	山田 和子	2	1	1	1	5				33	10	43	37	6		43	1	33	8	1	43	26	7	1	2	36	41円/km	420円/30分	-
特定非営利活動法人 びーなっつ	R5.3.23	安井 夏来	5		1	1	7	1			9		10	9		9		2	6	2	10	2	127	35	164	70円/km	500円/30分 60分以降、 250円/15分	-		
社会福祉法人 海望福祉会	R2.5.30	大崎 利明	1				1				2		2		1	1		2		2	13	1			14	1kmまで 200円 (以後、1kmま でを超えるこ とに190円加算)	※目的地で 同行・待機の 場合 5分まで 150円	迎車回送 1両ごと 50円		

- ①福祉有償運送運転者講習
- ②福祉有償運送運転者代替講習
- ③移送サービス運転者講習
- ④その他

2. 協議事項

福祉有償運送の更新登録申請について

特定非営利活動法人 自立生活支援センター富山

- ①更新申請書・・・・・・・・・・・・・・・・・・・・・・ 4～5 ページ
- ②宣誓書・・・・・・・・・・・・・・・・・・・・・・・・・・・・ 6 ページ
- ③運転者就任承諾書兼就任予定運転者名簿・・・・・・・・ 7 ページ
- ④運行管理の責任者承認承諾書・・・・・・・・・・・・・・ 8 ページ
- ⑤運行管理の体制等を記載した書類・・・・・・・・・・・・ 9 ページ
- ⑥自家用有償旅客運送者登録証・・・・・・・・・・・・・・ 10 ページ

【参考】有効期間の更新登録申請の際に必要な書類

1. 更新申請書
2. 定款等の書類（任意書式）
3. 宣誓書
4. 運営協議会においての合意を証する書類
5. 自家用有償旅客運送自動車についての使用権原を証する書類（任意書式）
6. 自家用有償旅客運送自動車の運転者が必要な要件を備えていることを証する書類及び運転証明証の写し
7. 運行管理の責任者の就任承諾書
8. 運行管理の体制等を記載した書類
9. 運送しようとする旅客の名簿
10. 登録証
11. 旅客その他の者の生命、身体又は財産の損害を賠償するための措置を講じていることを証する書面

令和2年7月22日

富山市長 殿

名 称 特定非営利活動法人
 自立生活支援センター富山
 住 所 富山市新川原町5-9レジデンス新川原1F
 代表者の氏名 理事長 平井 誠一



自家用有償旅客運送の更新登録の申請

このたび、自家用有償旅客運送の有効期間の更新を行いたいので、道路運送法第79条の6及び同法施行規則第51条の10の規定に基づき、下記のとおり申請します。

記

1. 名称、住所、代表者の氏名

名 称 特定非営利活動法人 自立生活支援センター富山
 住 所 富山市新川原町5-9 レジデンス新川原1F
 代表者 理事長 平井 誠一

2. 登録番号

北富福 第3号

3. 自家用有償旅客運送の種別

福祉有償運送

4. 運送の区域

運送の区域	備 考
富山市	

5. 事務所の名称及び位置

事務所の名称	位 置
特定非営利活動法人 自立生活支援センター 富山	富山市新川原町5-9 レジデンス新川原1F

6. 事務所ごとに配置する自家用有償旅客運送自動車の数及びその種類ごとの数

事務所の名称	所有区分	バス (乗車定員11人以上)	普通自動車 (乗車定員10人以下)	合計
特定非営利活動 法人自立生活支 援センター富山	所有		1 (1)	1
	持込		()	
	合計		1 (1)	1

軽自動車については、() 内に内数で記載すること

事務所の名称	所有区分	寝台車 (軽)	車いす車 (軽)	兼用車 (軽)	回転シート車 (軽)	セダン等 (軽)	合計 (軽)
特定非営利活動 法人自立生活支 援センター富山	所有	()	1 (1)	()	()	()	1 (1)
	持込	()	()	()	()	()	()
	合計	()	1 (1)	()	()	()	1 (1)

軽自動車については、() 内に内数で記載すること

7. 運送しようとする旅客の範囲

公共交通空白 地有償運送		
福祉 有償 輸送	<input type="radio"/>	イ 身体障害者福祉法第4条に規定する身体障害者
	<input type="checkbox"/>	ロ 介護保険法第19条第1項に規定する要介護認定を受けている者
	<input type="checkbox"/>	ハ 介護保険法第19条第2項に規定する要支援認定を受けている者
	<input type="radio"/>	ニ その他肢体不自由、内部障害、知的障害、精神障害その他の障害を有する者

行うものに○を付すものとする。

8. 添付書類

- (1) 定款又は寄付行為、登記事項証明書、役員名簿、
- (2) 法第79条の4第1～4号に該当しない旨を証する書類、
- (3) 運営協議会において協議が調ったことを証する書類
- (4) 自家用有償旅客運送自動車についての使用权原を証する書類、
- (5) 運転者が必要な要件を備えていることを証する書類、
- (6) 運行管理の責任者及び運行管理の体制を記載した書類、
- (7) 整備管理の責任者及び整備管理の体制を記載した書類、
- (8) 事故発生時の対応に係る責任者及び連絡体制を記載した書類、
- (9) 損害賠償措置、
- (10) 運送しようとする旅客の名簿、
- (11) 登録証、

富山市長 殿

宣 誓 書

当法人における役員全員が、道路運送法第79条の4第1項第1号から第4号までのいずれにも該当しないことを宣誓致します。

令和2年 7 月 22 日

名 称 自立生活支援センター富山
住 所 富山市新川原町5-9-1 新川原1F
代表者の氏名 理事長 平井 誠



運転者就任承諾書 兼 就任予定運転者名簿

申請者（特定非営利活動法人自立生活支援センター富山）が自家用有償旅客運送の登録を受けた場合は、その運転者として就任することを承諾致します。

	氏名	住所	運転免許の種類	
			区分	種類
1			普通	1種
2			普通	1種
3			普通	1種
4			普通	1種
5				種
6				種
7				種
8				種

- ※ 運転免許の種類欄には、受けている運転免許の別（普通・大型及び1種・2種）を記載すること。
- ※ 第2種運転免許を有しない者にあつては、施行規則第51条の16第1項各号のいずれかの要件を備えていることを証する書類を添付すること。
- ※ 福祉輸送を行うにあたり福祉自動車以外を使用する場合にあつては、施行規則第51条の16第3項各号のいずれかの要件を備えていることを証する書類を添付すること。

乗務者の就任承諾書 兼 就任予定乗務者名簿【福祉輸送を行う場合】

申請者（特定非営利活動法人自立生活支援センター富山）が自家用有償旅客運送の登録を受けた場合は、その乗務する者として就任することを承諾致します。

	氏名	住所	資格の種類
1			
2			
3			

- ※ 施行規則第51条の16第3項各号のいずれかの要件を備えていることを証する書類を添付すること。

セダン型等の自動車を使用して、福祉輸送を行う場合であつて、施行規則第51条の16第3項に規定する要件を備えない運転者が乗務する場合にあつては当該要件を備えた者を乗務させることが必要。

運行管理の責任者 就任承諾書

申請者（自立生活支援センター富山）が自家用有償旅客運送の登録を受けた場合は、その運行管理の責任者として就任することを承諾致します。

令和2年 7 月 22 日

住 所 [REDACTED]
氏 名 浅木 裕美

※ 乗車定員11以上の車両を配置する事務所及び乗車定員10人以下の車両を5両以上配置する事務所の運行管理の責任者にあつては、運行管理者資格証の写し又は施行規則第51条の17第2項各号のいずれかの要件を備えていることを証する書類を添付すること。

運送の主体(申請者名)	自立生活支援センター富山
-------------	--------------

運行管理の体制等を記載した書類

事務所名(自立生活支援センター富山)

1. 運行管理・整備管理の体制

(ア) 運行管理の責任者の就任予定名簿

No	氏名	住所	資格の種類	委託
1	浅木 裕美	[REDACTED]		

- 乗車定員11人以上の車両を配置する事務所及び乗車定員10人以下の車両を5両以上配置する事務所の運行管理の責任者にあつては、運行管理者資格証の写し又は施行規則第51条の17第2項各号のいずれかの要件を備えていることを証する書類を添付すること。
- 資格の種類には、法23条第1項の運行管理者、その他の別を記載するものとする。
- 市町村運営有償運送にあつて運行を委託する場合は、受託者における運行管理の責任者を記載し、委託欄に○印を記載するものとする。

(イ) 整備管理の責任者の就任予定名簿

No	氏名	住所
1	板坂 知義	[REDACTED]

(ウ) 運行管理・整備管理に係る指揮命令系統

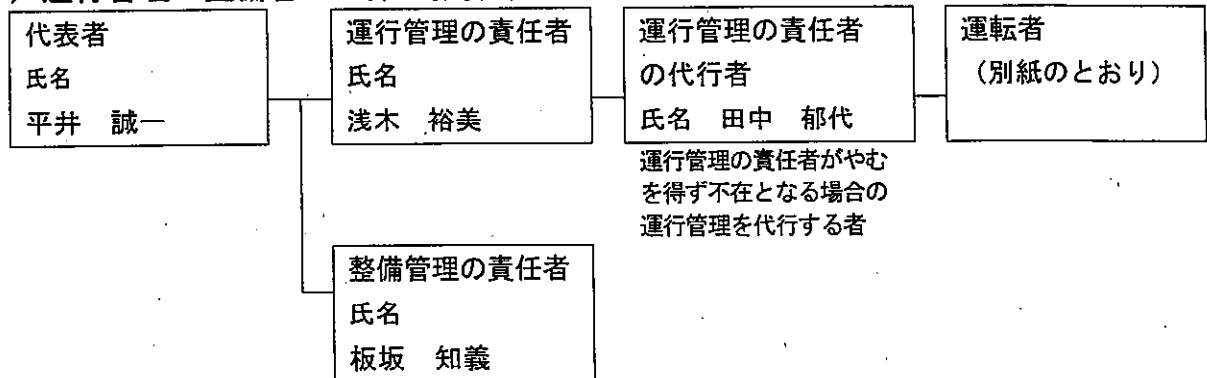

2. 事故処理連絡体制

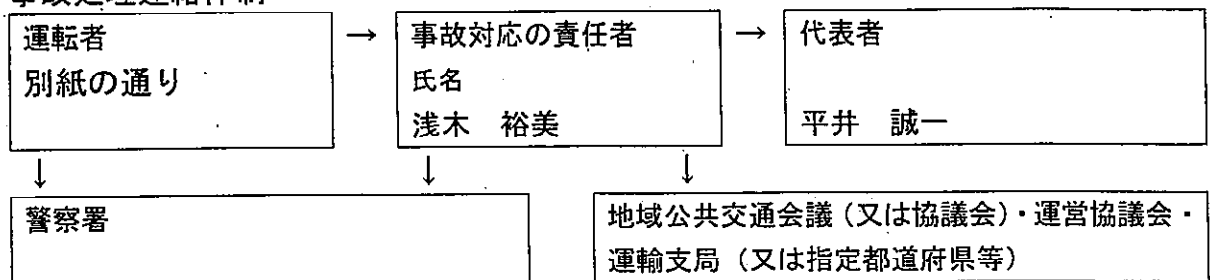

3. 苦情処理体制

苦情処理責任者 平井 誠一	苦情処理担当者 浅木 裕美
------------------	------------------



自家用有償旅客運送者登録証

道路運送法第79条の6の規定に基づき、下記のとおり自家用有償旅客運送者として登録（更新）を行ったことを証する。

記

1. 登録番号

北富福 第 3 号

2. 登録の有効期間

平成32年9月28日

3. 名称、住所、代表者の氏名

特定非営利活動法人 自立生活支援センター富山
富山県富山市新川原町5-9
理事長 平井 誠一

4. 自家用有償旅客運送の種別

福祉有償運送

5. 路線又は運送の区域

富山県富山市及び出発地又は到着地が富山市である地域

6. 登録に付す条件

なし

平成29年9月14日

富山市長

森 雅志

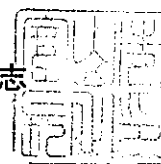

福祉有償運送の更新登録申請について
特定非営利活動法人 しおんの家

- ①更新申請書・・・・・・・・・・・・・・・・・・・・・・・・・・ 12～13ページ
- ②宣誓書・・・・・・・・・・・・・・・・・・・・・・・・・・・・ 14ページ
- ③運転者就任承諾書兼就任予定運転者名簿・・・・・・・・ 15～17ページ
- ④運行管理の責任者承認承諾書・・・・・・・・・・・・・・ 18ページ
- ⑤運行管理の体制等を記載した書類・・・・・・・・・・・・ 19ページ
- ⑥自家用有償旅客運送者登録証・・・・・・・・・・・・・・ 20ページ

【参考】有効期間の更新登録申請の際に必要な書類

1. 更新申請書
2. 定款等の書類（任意書式）
3. 宣誓書
4. 運営協議会においての合意を証する書類
5. 自家用有償旅客運送自動車についての使用権原を証する書類（任意書式）
6. 自家用有償旅客運送自動車の運転者が必要な要件を備えていることを証する書類及び運転証明証の写し
7. 運行管理の責任者の就任承諾書
8. 運行管理の体制等を記載した書類
9. 運送しようとする旅客の名簿
10. 登録証
11. 旅客その他の者の生命、身体又は財産の損害を賠償するための措置を講じていることを証する書面

令和2年7月30日

富山市長 殿

名 称 特定非営利活動法人しおんの家
 住 所 富山市水橋辻ヶ堂 777
 代表者の氏名 理事長 山田 和子



自家用有償旅客運送の更新登録の申請

このたび、自家用有償旅客運送の有効期間の更新を行いたいので、道路運送法第79条の6及び同法施行規則第51条の10の規定に基づき、下記のとおり申請します。

記

1. 名称、住所、代表者の氏名

名称 特定非営利活動法人しおんの家
 住所 富山市水橋辻ヶ堂 777
 代表者氏名 理事長 山田 和子

2. 登録番号

北富福 第6号

3. 自家用有償旅客運送の種別

福祉有償運送

4. 運送の区域

運送の区域	備 考
富山市	

5. 事務所の名称及び位置

事務所の名称	位 置
特定非営利活動法人しおんの家	富山市水橋辻ヶ堂 777

6. 事務所ごとに配置する自家用有償旅客運送自動車の数及びその種類ごとの数

事務所の名称	所有区分	バス (乗車定員11人以上)	普通自動車 (乗車定員10人以下)	合計
	所有		()	
	持込		()	
	合計		()	

軽自動車については、() 内に内数で記載すること

事務所の名称	所有区分	寝台車 (軽)	車いす車 (軽)	兼用車 (軽)	回転シート車 (軽)	セダン等 (軽)	合計 (軽)
特定非営利活動 法人しおんの家	所有	()	3 (1)	()	1 (1)	1 (1)	5 (3)
	持込	()	()	()	()	()	()
	合計	()	3 (1)	()	1 (1)	1 (1)	5 (3)

軽自動車については、() 内に内数で記載すること

7. 運送しようとする旅客の範囲

公共交通空白 地有償運送		
福祉 有償 輸送	<input type="radio"/>	イ 身体障害者福祉法第4条に規定する身体障害者
	<input type="radio"/>	ロ 介護保険法第19条第1項に規定する要介護認定を受けている者
	<input type="radio"/>	ハ 介護保険法第19条第2項に規定する要支援認定を受けている者
	<input type="radio"/>	ニ その他肢体不自由、内部障害、知的障害、精神障害その他の障害を有する者

行うものに○を付すものとする。

8. 添付書類

- (1) 定款又は寄付行為、登記事項証明書、役員名簿
- (2) 法第79条の4第1～4号に該当しない旨を証する書類
- (3) 運営協議会において協議が調ったことを証する書類
- (4) 自家用有償旅客運送自動車についての使用権原を証する書類
- (5) 運転者が必要な要件を備えていることを証する書類
- (6) 運行管理の責任者及び運行管理の体制を記載した書類
- (7) 整備管理の責任者及び整備管理の体制を記載した書類
- (8) 事故発生時の対応に係る責任者及び連絡体制を記載した書類
- (9) 損害賠償措置
- (10) 運送しようとする旅客の名簿
- (11) 登録証

富山市長 殿

宣 誓 書

当法人における役員全員が、道路運送法第79条の4第1項第1号から第4号までのいずれにも該当しないことを宣誓致します。

令和2年7月20日

名 称 特定非営利活動法人しおんの家
住 所 富山市水橋辻ヶ堂777
代表者の氏名 理事長 山田 和子



運転者就任承諾書 兼 就任予定運転者名簿

申請者(特定非営利活動法人しおんの家)が自家用有償旅客運送の登録を受けた場合は、その運転者として就任することを承諾致します。

	氏名	住所	運転免許の種類	
			区分	種類
1			中型	1種
2			中型	1種
3			中型	1種
4			中型	1種
5			中型	1種
6			中型	1種
7			中型	1種
8			中型	1種
9			中型	1種
10			中型	1種
11			中型	1種
12			中型	1種
13			中型	1種
14			中型	1種
15			中型	1種
16			準中型	1種
17			中型	1種
18			中型	1種
19			中型	1種
20			中型	1種
21			中型	1種
22			中型	1種
23			中型	1種
24			中型	1種
25			中型	1種
26			中型	1種
27			中型	1種
28			中型	1種
29			中型	1種

30			中型	1種
31			準中型	1種
32			中型	1種
33			中型	1種
34			準中型	1種
35			中型	1種
36			中型	1種
37			中型	1種
38			中型	1種
39			中型	1種
40			中型	1種
41			中型	1種
42			中型	1種
43			中型	1種

- ※ 運転免許の種類欄には、受けている運転免許の別（普通・大型及び1種・2種）を記載すること。
- ※ 第2種運転免許を有しない者にあつては、施行規則第51条の16第1項各号のいずれかの要件を備えていることを証する書類を添付すること。
- ※ 福祉輸送を行うにあたり福祉自動車以外を使用して行う場合にあつては、施行規則第51条の16第3項各号のいずれかの要件を備えていることを証する書類を添付すること。

乗務者の就任承諾書 兼 就任予定乗務者名簿【福祉輸送を行う場合】

申請者(特定非営利活動法人しおんの家)が自家用有償旅客運送の登録を受けた場合は、その乗務する者として就任することを承諾致します。

	氏 名	住 所	資格の種類
1			介護福祉士
2			介護福祉士
3			介護福祉士
4			社会福祉士
5			介護福祉士
6			介護福祉士
7			介護福祉士
8			介護福祉士
9			介護福祉士
10			介護福祉士
11			介護福祉士
12			介護福祉士
13			介護福祉士
14			介護福祉士
15			介護福祉士
16			介護福祉士

17			介護福祉士 /
18			ホームヘルパー2級 /
19			介護福祉士 /
20			介護福祉士 /
21			介護福祉士 /
22			介護福祉士 /
23			介護福祉士 /
24			介護福祉士 /
25			介護福祉士 /
26			ホームヘルパー2級 /
27			介護職員初任者研修 /
28			介護福祉士 /
29			介護福祉士 /
30			介護福祉士 /
31			介護福祉士 /
32			介護職員初任者研修 /
33			介護職員初任者研修 /
34			介護福祉士 /
35			介護福祉士 /
36			介護福祉士 /
37			介護福祉士 /
38			介護福祉士 /
39			介護職員実務者研修 /
40			ホームヘルパー2級 /
41			介護職員初任者研修 /
42			介護福祉士 /

※ 施行規則第51条の16第3項各号のいずれかの要件を備えていることを証する書類を添付すること。

セダン型等の自動車を使用して、福祉輸送を行う場合であって、施行規則第51条の16第3項に規定する要件を備えない運転者が乗務する場合にあっては当該要件を備えた者を乗務させることが必要。

運行管理の責任者 就任承諾書

申請者(特定非営利活動法人しおんの家)が自家用有償旅客運送の登録を受けた場合は、その運行管理の責任者として就任することを承諾致します。

令和2年7月20日

住 所 [REDACTED]
氏 名 池田 計義 [REDACTED]

※ 乗車定員11以上の車両を配置する事務所及び乗車定員10人以下の車両を5両以上配置する事務所の運行管理の責任者にあつては、運行管理者資格証の写し又は施行規則第51条の17第2項各号のいずれかの要件を備えていることを証する書類を添付すること。

登録番号	北富福 第6号
運送の主体(申請者名)	特定非営利活動法人しおんの家

運行管理の体制等を記載した書類

事務所名 (特定非営利活動法人しおんの家)

1. 運行管理・整備管理の体制

(ア) 運行管理の責任者の就任予定名簿

No	氏名	住所	※1 資格の種類
1	池田 計義	[REDACTED]	安全運転管理者

※ 5両以上の車両を配置する事務所の運行管理の責任者にあつては、運行管理者資格証の写し又は施行規則第51条の17第2項各号のいずれかの要件を備えることを証する書類を添付すること。

※ 資格の種類には、法23条第1項の運行管理者、その他の別を記載するものとする。

(イ) 整備管理の責任者の就任予定名簿

No	氏名	住所
1	柞山 幸司	[REDACTED]

(ウ) 運行管理・整備管理に係る指揮命令系統

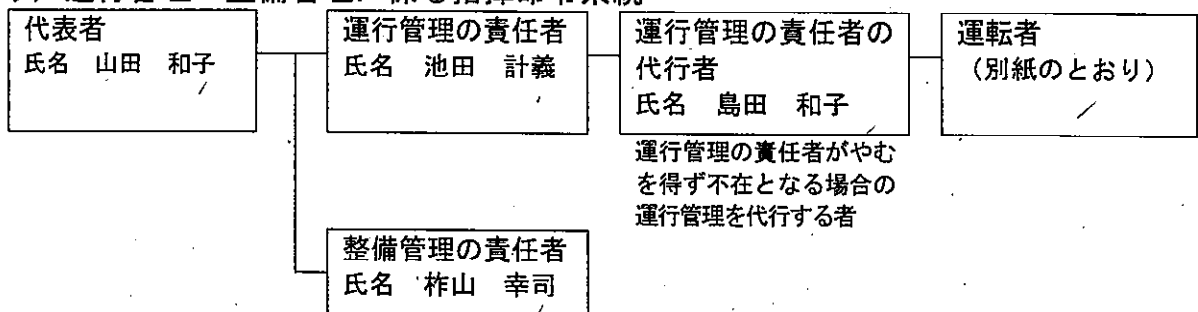

2. 事故処理連絡体制

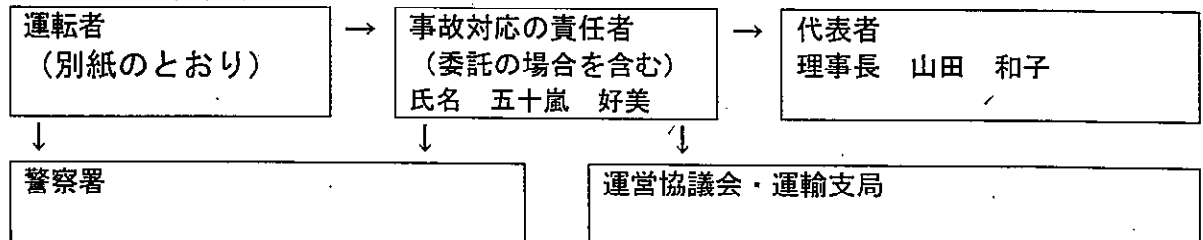

3. 苦情処理体制

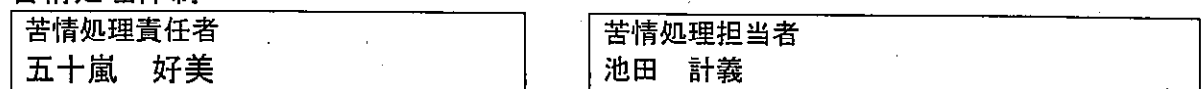

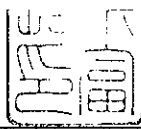

自家用有償旅客運送者登録証

道路運送法第79条の6の規定に基づき、下記のとおり自家用有償旅客運送者として登録（更新）を行ったことを証する。

記

1. 登録番号
北富福 第 6 号
2. 登録の有効期間
平成32年9月28日
3. 名称、住所、代表者の氏名
特定非営利活動法人しおんの家
富山県富山市水橋辻ヶ堂777
理事長 山田 和子
4. 自家用有償旅客運送の種別
福祉有償運送
5. 路線又は運送の区域
富山県富山市及び出発地又は到着地が富山市である地域
6. 登録に付す条件
なし

平成29年9月11日

富山市長

森 雅志

