

令和4年度

第1回 富山市福祉有償運送運営協議会資料

令和5年2月

## 目 次

- 1 報告事項  
福祉有償運送の実施状況について・・・・・・・・・・・・・・・・ 1～2
  
- 2 協議事項  
福祉有償運送の更新登録申請について（特定非営利活動法人びーなっつ）
  - (1) 更新内容（事務局作成）・・・・・・・・・・・・・・・・ 3～4 ページ
  
  - (2) 更新申請書等（特定非営利活動法人びーなっつ提出）
    - ① 更新申請書・・・・・・・・・・・・・・・・ 5～6 ページ
  
    - ② 宣誓書・・・・・・・・・・・・・・・・ 7 ページ
  
    - ③ 運転者就任承諾書兼就任予定運転者名簿・・・・・・・・ 8 ページ
  
    - ④ 運行管理の責任者承認承諾書・・・・・・・・ 9 ページ
  
    - ⑤ 運行管理の体制等を記載した書類・・・・・・・・ 10～11 ページ
  
    - ⑥ 自家用有償旅客運送者登録証・・・・・・・・ 12 ページ

### 【参考】有効期間の更新登録申請の際に必要な書類

1. 更新申請書
2. 定款等の書類（任意書式）
3. 宣誓書
4. 運営協議会における合意を証する書類
5. 自家用有償旅客運送自動車についての使用権原を証する書類（任意書式）
6. 自家用有償旅客運送自動車の運転者が必要な要件を備えていることを証する書類及び運転証明証の写し
7. 運行管理の責任者の就任承諾書
8. 運行管理の体制等を記載した書類
9. 運送しようとする旅客の名簿
10. 登録証
11. 旅客その他の者の生命、身体又は財産の損害を賠償するための措置を講じていることを証する書面

## 1. 報告事項

富山市福祉有償運送の実施状況等について(令和4年3月末現在)

### ①登録NPO法人

法人名	会員数(人)	車両台数(台)	登録の有効期間
NPO法人 自立生活支援センター富山	32	1	R5.9.30
NPO法人 しおんの家	33	5	R5.9.30
NPO法人 ぴーなっつ	181	6	R5.3.23
社会福祉法人 海望福祉会	13	1	R5.5.30
計	259	13	-

### ②登録会員数の推移

(単位:人)

年度(末)	自立生活支援センター富山	しおんの家	ぴーなっつ	海望福祉会	計
H30	30	47	162	15	254
R1	30	36	164	14	244
R2	32	32	175	14	253
R3	32	33	181	13	259

### ③運行実績(回数)

(単位:回)

年度	自立生活支援センター富山	しおんの家	ぴーなっつ	海望福祉会	計
H30	1	260	3,130	7	3,398
R1	5	193	2,838	10	3,046
R2	2	87	2,252	0	2,341
R3	3	100	2,670	0	2,773

### ④運行実績(距離)

(単位:km)

年度	自立生活支援センター富山	しおんの家	ぴーなっつ	海望福祉会	計
H30	76	2,740	27,551	42	30,409
R1	116	1,515	21,071	70	22,772
R2	33	1,139	18,022	0	19,194
R3	54	1,006	21,260	0	22,320

### ⑤事故報告

令和3年度において、運送実施団体からの事故報告はありません。

富山市福祉有償運送事業者一覧

R4. 3末現在

事業所名	有効期限	代表者	自動車所有台数				運転者数					運転者の研修受講状況				運転者の資格等保有状況				旅客(会員)の状況					運送対価						
			車イス	車イス(軽)	シート回転車	セダン等	計	大ニ	普ニ	大型	中型	普通	計	①	②	③	④	計	社会福祉士	介護福祉士	ヘルパー2級	その他	計	要介護	障害	療育	精神	計	距離	時間	その他
特定非営利活動法人 自立生活支援センター 富山	R5.9.30	平井 誠一	0	1	0	0	1	0	0	0	0	5	5	3	2	0	0	5	2	1	0	1	4	0	29	2	1	32	40円/km	850円/60分 60分以降、 145円/10分	-
特定非営利活動法人しおんの家	R5.9.28	山田 和子	2	1	1	1	5	0	0	0	42	4	46	40	6	0	0	46	1	34	9	1	45	26	4	1	2	33	41円/km	420円/30分	-
特定非営利活動法人 びーなっつ	R5.3.23	川添 夏来	5	0	0	1	6		1		14		15	14				14	0	7	3	5	15	2	140	39	181	70円/km	500円/30分 30分以降、250円/15分	-	
社会福祉法人 海望福祉会 花みずき移動サービス	R5.5.30	大崎 利明	1	0	0	0	1	0	0	0	1	0	1	0	0	1	0	1	0	1	0	0	1	13	0	0	0	14	1kmまで 200円	※目的地で 同行・待機 の場合 5分まで 150円	送迎回送 1両ごと 50円

- ①福祉有償運送運転者講習
- ②福祉有償運送運転者代替講習
- ③移送サービス運転者講習
- ④その他

(1)更新内容(事務局作成)

【概要】

自家用有償旅客運送の種別		福祉有償運送
運送主体	法人名	特定非営利活動法人ぴーなっつ
	代表者	理事長 安井 夏来
	事業所名	ぴーなっつ
	事業所所在地	富山市蜷川1-3
	登録日(有効期間)	平成27年3月24日(令和5年3月23日)
	登録番号	北富福第10号
運送の対象		要介護認定者 身体障害者 知的障害者(療育手帳所持者) 精神障害者
運送の区域		富山市 発着のどちらかが富山市であること
使用車両 ※乗車定員11人未満		車いす車 5台 セダン等 1台
運転者	免許種別	二種免許1名 一種免許13名(国土交通大臣が認定する講習修了した者)
	過去3年間免許停止処分を受けていないこと	受けていない
損害賠償	対人賠償無制限、対物賠償限度額200万以上の保険に加入していること	加入している
利用料金	対価の具体的な基準 富山市におけるタクシーの上限運賃の概ね1/2の範囲内	距離と時間の併用 70円/1km 500円/30分(30分以降250円/15分)
管理運営体制	①運行管理の責任者の選任	選任されている
	乗務員及び運行管理、整備管理、事故・苦情処理の体制等について	指針に基づき対応する
法令順守	登録を受けようとする者が道路運送法第79条の4第1項から4項の欠格事由に該当しないこと	該当しない
有効期間	更新の登録を受けようとする者が道路運送法第79条の5第1項第1号イからハのいずれにも該当すること	該当する (登録の日から起算して3年、重大な事故等を引き起こしていない)

※福祉有償運送の要件(対象者、使用車両、運転者等)については、事務局において確認済みである。

## 【変更事項】

### ①富山市へ報告済みの変更事項

	変更項目	内容
令和2年2月更新時より 変更となった事項	運転手の人数	10名→14名
	車両の台数	7台→6台
	旅客の人数	176名→205名

### ②今回の申請に伴う変更事項

変更日	変更項目	内容
今回申請	運行管理の責任者の代行者	交代
	事故対応の責任者	交代
	役員	交代

令和5年1月20日

(宛先) 富山市長

名 称 特定非営利活動法人  ぴーなっつ  
住 所 富山市蜷川1-3  
代表者の氏名 安井夏来

自家用有償旅客運送の更新登録の申請

このたび、自家用有償旅客運送の有効期間の更新を行いたいので、道路運送法第79条の6及び同法施行規則第51条の10の規定に基づき、下記のとおり申請します。

記

1. 名称、住所、代表者の氏名  
特定非営利活動ぴーなっつ  
富山市蜷川1-3  
安井夏来

2. 登録番号  
北富福第10号

3. 自家用有償旅客運送の種別

福祉有償運送

4. 運送の区域

区 域	備 考
発着のどちらかが 富山市であること	

5. 事務所の名称及び位置

事務所の名称	位 置
ぴーなっつ	富山市蜷川1-3

6. 事務所ごとに配置する自家用有償旅客運送自動車の数及びその種類ごとの数

事務所の名称	所有 区分	寝台車 (軽)	車いす車 (軽)	兼用車 (軽)	回転シート車 (軽)	セダン等 (軽)	合計 (軽)
ピーなっつ	所有	( )	5 ( )	( )	( )	1 ( )	( )
	持込	( ) ※ ( )	( ) ※ ( )	( ) ※ ( )	( ) ※ ( )	( ) ※ ( )	( ) ※ ( )
	合計	( )	5 ( )	( )	( )	1 ( )	( )

軽自動車については、( ) 内に内数で記載すること

事業用自動車については、※欄に記入すること

6. 運送しようとする旅客の範囲

<input type="radio"/>	イ 身体障害者福祉法第4条に規定する身体障害者
<input type="radio"/>	ロ 精神保健及び精神障害者福祉に関する法律第5条に規定する精神障害者
<input type="radio"/>	ハ 障害者の雇用の促進等に関する法律第2条第4号に規定する知的障害者
<input type="radio"/>	ニ 介護保険法第19条第1項に規定する要介護認定を受けている者
<input type="radio"/>	ホ 介護保険法第19条第2項に規定する要支援認定を受けている者
<input type="radio"/>	ヘ 介護保険法施行規則第140条の62の4第2号の基準（基本チェックリスト）に該当する者
<input type="radio"/>	ト その他肢体不自由、内部障害、知的障害、精神障害その他の障害を有する者

行うものに○を付すものとする。

7. 運送の区域ごとの対価の額

(必要に応じ関係資料を添付のこと)

距離と時間の併用 70円/1km 500円/30分 (30分以降250円/15分)

8. (事業者協力型自家用有償旅客運送の場合) 協力事業者の氏名又は名称及び住所

9. 添付書類

- (1) 定款又は寄付行為、登記事項証明書、役員名簿
- (2) 法第79条の4第1～4号に該当しない旨を証する書類
- (3) 地域公共交通会議等において協議が調ったことを証する書類
- (4) 自家用有償旅客運送自動車についての使用権原を証する書類
- (5) 運転者が必要な要件を備えていることを証する書類
- (6) 運行管理の責任者及び運行管理の体制を記載した書類
- (7) 整備管理の責任者及び整備管理の体制を記載した書類
- (8) 事故発生時の対応に係る責任者及び連絡体制を記載した書類
- (9) 自家用有償旅客運送自動車の運行により生じた旅客その他の生命、身体又は財産の損害を賠償するための措置を講じていることを証する書類
- (10) 運送しようとする旅客の名簿



(宛先) 富山市長

## 宣 誓 書

当法人における役員の全員が、道路運送法第79条の4第1項第1号から第4号までのいずれにも該当しないことを宣誓致します。

令和5年1月20日

名 称	特定非営利活動法人	ぴーなっつ
住 所	富山市蠅川1-3	
代表者の氏名	安井夏来	

運転者就任承諾書 兼 就任予定運転者名簿

申請者（NPO 法人ぴーなっつ）が自家用有償旅客運送の登録を受けた場合は、その運転者として就任することを承諾致します。

	氏名	住所	運転免許の種類	
			区分	種類
1			中型	1種
2			中型	1種
3			中型	1種
4			中型	1種
5			中型	1種
6			中型	1種
7			中型	2種
8			中型	1種
9			中型	1種
10			中型	1種
11			中型	1種
12			中型	1種
13			中型	1種
14			大型	1種



- ※ 運転免許の種類欄には、受けている運転免許の別（普通・大型及び1種・2種）を記載すること。
- ※ 第2種運転免許を有しない者にあつては、施行規則第51条の16第1項各号のいずれかの要件を備えていることを証する書類を添付すること。

運行管理の責任者 就任承諾書

申請者（NPO 法人びーなっつ）が自家用有償旅客運送の登録を受けた場合は、その運行管理の責任者として就任することを承諾致します。

また、乗車定員11人以上の車両を配置する事務所及び乗車定員10人以下の車両を5両以上配置する事務所の運行管理の責任者として就任した場合には、道路運送法施行規則第51条の18に規定する国土交通大臣が告示で定める講習を受講することを宣誓致します。

令和 5年1月20日

住 所   
氏 名 安井夏来 

※ 乗車定員11以上の車両を配置する事務所及び乗車定員10人以下の車両を5両以上配置する事務所の運行管理の責任者にあつては、運行管理者資格証の写し又は施行規則第51条の17第2項各号のいずれかの要件を備えていることを証する書類を添付すること。

運送の主体(申請者名)	NPO 法人ぴーなっつ
-------------	-------------

運行管理の体制等を記載した書類

事務所名 ( ぴーなっつ )

1. 運行管理・整備管理の体制

(ア) 運行管理の責任者の就任予定名簿

No	氏名	住所	資格の種類	委託	協力
1	安井夏来	[REDACTED]	安全運転 管理者		
2					
3					

- > 乗車定員11人以上の車両を配置する事務所及び乗車定員10人以下の車両を5両以上配置する事務所の運行管理の責任者にあつては、運行管理者資格証の写し又は施行規則第51条の17第2項各号のいずれかの要件を備えていることを証する書類を添付すること。
- > 資格の種類には、法23条第1項の運行管理者、その他の別を記載するものとする。
- > 運行を委託する場合は、受託者における運行管理の責任者を記載し、委託欄に○印を記載するものとする。
- > 事業者協力型自家用有償旅客運送の場合は、協力事業者における運行管理者を記載し、協力欄に○印を記載するものとする。

(イ) 整備管理の責任者の就任予定名簿

No	氏名	住所	協力
1	清水博史	[REDACTED]	
2			
3			

- > 事業者協力型自家用有償旅客運送の場合は、受託者において選任した者を記載し、協力欄に○印を記載するものとする。

(ウ) 運行管理・整備管理に係る指揮命令系統

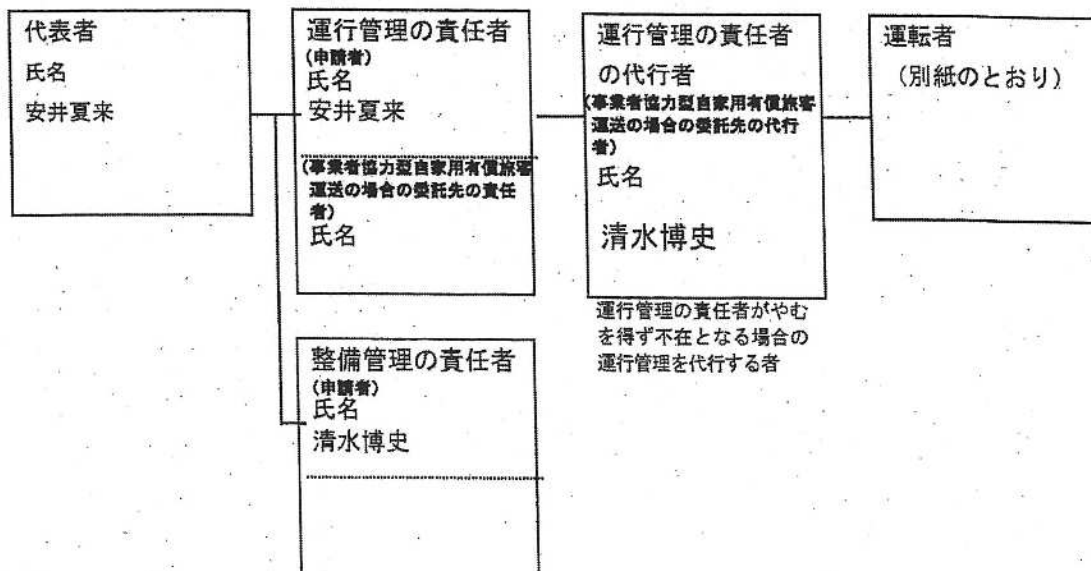

## 2. 事故処理連絡体制

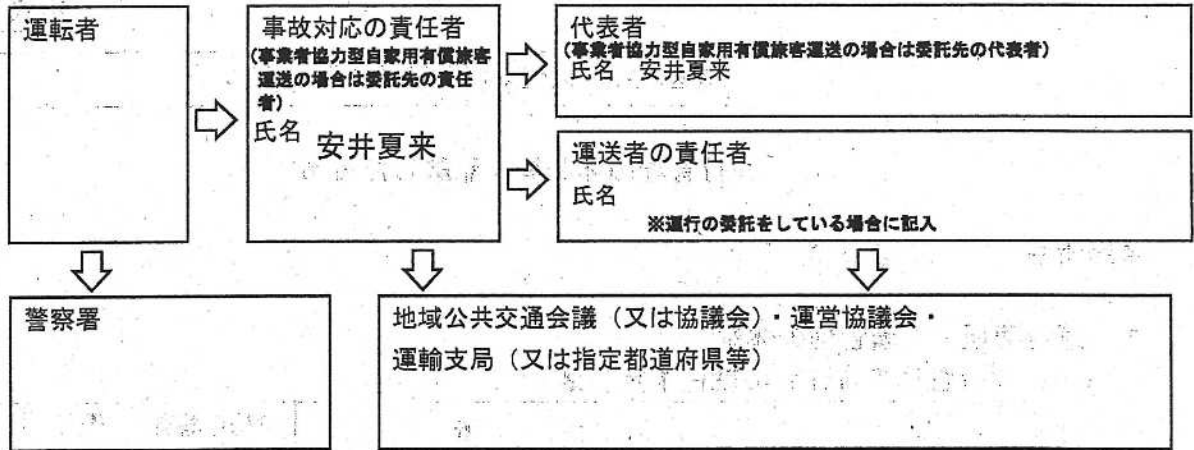

## 3. 苦情処理体制

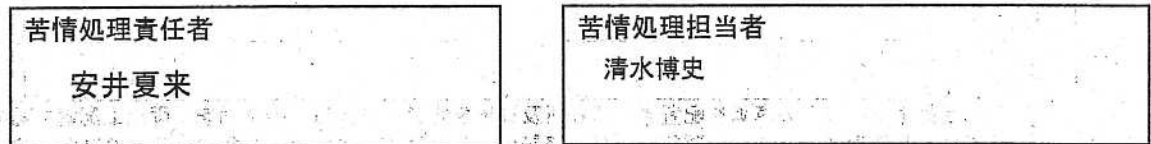



## 自家用有償旅客運送者登録証

道路運送法第79条の6の規定に基づき、下記のとおり自家用有償旅客運送者として登録（更新）を行ったことを証する。

記

1. 登録番号

北富福 第 10 号

2. 登録の有効期間

令和5年3月23日

3. 名称、住所、代表者の氏名

富山県富山市蛭川1-3  
特定非営利活動法人ぴーなっつ  
理事長 安井 夏来

4. 自家用有償旅客運送の種別

福祉有償運送

5. 路線又は運送の区域

富山県富山市及び出発地又は到着地が富山市である地域

6. 登録に付す条件

なし

令和2年3月11日

富山市長

森

雅志



富山市