

令和7年度

第2回 富山市福祉有償運送運営協議会資料

令和8年3月

目 次

- 1 報告事項
福祉有償運送の実施状況について・・・・・・・・・・・・・・・・ 1～2

- 2 協議事項
福祉有償運送の更新登録申請について（特定非営利活動法人ぴーなっつ）
 - （1）更新内容（事務局作成）・・・・・・・・・・・・・・・・ 3～4 ページ

 - （2）更新申請書等（特定非営利活動法人ぴーなっつ提出）
 - ① 更新申請書・・・・・・・・・・・・・・・・ 5～7 ページ

 - ② 宣誓書・・・・・・・・・・・・・・・・ 8 ページ

 - ③ 運転者就任承諾書兼就任予定運転者名簿・・・・・・・・ 9 ページ

 - ④ 運行管理の責任者承認承諾書・・・・・・・・ 10 ページ

 - ⑤ 運行管理の体制等を記載した書類・・・・・・・・ 11～12 ページ

 - ⑥ 自家用有償旅客運送者登録証・・・・・・・・ 13 ページ

【参考】有効期間の更新登録申請の際に必要な書類

1. 更新申請書
2. 定款等の書類（任意書式）
3. 宣誓書
4. 運営協議会においての合意を証する書類
5. 自家用有償旅客運送自動車についての使用権原を証する書類（任意書式）
6. 自家用有償旅客運送自動車の運転者が必要な要件を備えていることを証する書類及び運転証明証の写し
7. 運行管理の責任者の就任承諾書
8. 運行管理の体制等を記載した書類
9. 運送しようとする旅客の名簿
10. 登録証
11. 旅客その他の者の生命、身体又は財産の損害を賠償するための措置を講じていることを証する書面

1. 報告事項

富山市福祉有償運送の実施状況等について（令和7年3月末現在）

①登録NPO法人

法人名	会員数(人)	車両台数(台)	登録の有効期間
NPO法人 自立生活支援センター富山	32	1	R8.9.30
NPO法人 しおんの家	34	4	R8.9.30
NPO法人 ぴーなっつ	222	7	R8.3.23
社会福祉法人 海望福祉会	17	1	R8.5.30
計	305	13	-

②登録会員数の推移

(単位：人)

年度(末)	自立生活支援センター富山	しおんの家	ぴーなっつ	海望福祉会	計
R3	32	33	181	13	259
R4	32	35	193	13	273
R5	32	34	215	19	300
R6	32	34	222	17	305

③運行実績（回数）

(単位：回)

年度	自立生活支援センター富山	しおんの家	ぴーなっつ	海望福祉会	計
R3	3	100	2,670	0	2,773
R4	2	102	2,277	2	2,383
R5	3	116	2,583	2	2,704
R6	5	64	2,453	0	2,522

④運行実績（距離）

(単位：km)

年度	自立生活支援センター富山	しおんの家	ぴーなっつ	海望福祉会	計
R3	54	1,006	21,260	0	22,320
R4	44	1,159	20,885	12	22,100
R5	125	1,468	26,462	23	28,078
R6	171	817	25,881	0	26,869

⑤事故報告

令和6年度において、運送実施団体からの事故報告はありません。

富山市福祉有償運送事業者一覧

R7.3末現在

事業所名	有効期限	代表者	自動車所有台数				運転者数					運転者の研修受講状況				運転者の資格等保有状況				旅客（会員）の状況				運送対価 (R7.5月末現在)							
			車イス (軽イ ス)	シート 回転車	セダン 等	計	大 二	普 二	大 型	中 型	普 通	計	①	②	③	④	計	社 会 福 祉 士	介 護 福 祉 士	ヘル パー 2 級	其 他	計	要 介 護	障 害	療 育	精 神	計	距 離	時 間	其 他	
																															車イス
特定非営利活動法人 自立生活支援センター 富山	R8.9.30	平井 誠一	0	1	0	0	1	0	0	0	0	5	5	3	2	0	0	5	2	1	0	1	4	0	29	2	1	32	40円/km	850円/60分 60分以降、 145円/10分	—
特定非営利活動法人 しおんの家	R8.9.30	山田 和子	1	1	1	1	4	0	0	0	37	4	41	35	6	0	0	41	2	31	6	2	41	25	6	1	2	34	70円/km	750円/30分	—
特定非営利活動法人 びーなっつ	R8.3.23	川添 夏来	6	1	0	0	7	0	1	1	12	2	16	16	0	0	0	16	0	6	6	4	16	2	167	48	5	222	(1)外出支援等 80円/km (2)福祉有償のみ 80円/k m	(1)外出支援等 500円/30分 30分以降 250円/15分 (2)福祉有償のみ 1,000円/30分 30分以降 500円/15分	<迎車> (1)外出支援等 なし (2)福祉有償のみ びーなっつより 3km以内無料 10km以内500円 10km超1,000円
社会福祉法人 海望福祉会 花みずき移動 サービス	R8.5.30	大崎 利明	1	0	0	0	1	0	0	0	0	3	3	3	0	0	0	3	0	3	0	0	3	17	0	0	0	17	1kmまで 450円 以降340円/k m	目的地で 待機の場合 5分まで無料 10分まで240円 20分まで560円 以降560円/10分	<送迎> 送迎回数1両毎に80円

①福祉有償運送運転者講習
②福祉有償運送運転者代替講習
③移送サービス運転者講習
④その他

(1) 更新内容 (事務局作成)

【概要】

自家用有償旅客運送の種別		福祉有償運送
運送主体	法人名	特定非営利活動法人びーなっつ
	代表者	理事長 安井 夏来
	事業所名	びーなっつ
	事業所所在地	富山市蛭川1-3
	登録日 (有効期間)	平成27年3月24日 (令和8年3月23日)
	登録番号	北富福第10号
運送の対象		要介護認定者 身体障害者 知的障害者 (療育手帳所持者) 精神障害者
運送の区域		富山市 発着のどちらかが富山市であること
使用車両 ※乗車定員11人未満		車いす車 7台
運転者	免許種別	二種免許1名 一種免許16名 (国土交通大臣が認定する講習修了した者)
	過去3年間免許停止処分を受けていないこと	受けていない
損害賠償	対人賠償無制限、対物賠償限度額200万以上の保険に加入していること	加入している
利用料金	対価の具体的な基準 富山市におけるタクシー運賃の約8割の範囲内であること	距離と時間、送迎料金の併用 距離 (1)外出支援等 80円/km (2)福祉有償のみ 80円/km 時間 (1)外出支援等 500円/30分 30分以降 250円/15分 (2)福祉有償のみ 1,000円/30分 30分以降 500円/15分 その他<迎車> (1)外出支援等 なし (2)福祉有償のみ びーなっつより 3km以内無料 10km以内500円 10km超1,000円
管理運営体制	①運行管理の責任者の選任	選任されている
	乗務員及び運行管理、整備管理、事故・苦情処理の体制等について	指針に基づき対応する
法令順守	登録を受けようとする者が道路運送法第79条の4第1項から4項の欠格事由に該当しないこと	該当しない
有効期間	更新の登録を受けようとする者が道路運送法第79条の5第1項第1号イからハのいずれにも該当すること	該当する (登録の日から起算して3年、重大な事故等を引き起こしていない)

※福祉有償運送の要件 (対象者、使用車両、運転者等) については、事務局において確認済みである。

【変更事項】

①富山市へ報告済みの変更事項

	変更項目	内容
令和5年2月更新時より 変更となった事項	運転手の人数	14名→17名
	車両の台数	6台→7台
	旅客の人数	205名→262名

②今回の申請に伴う変更事項

変更日	変更項目	内容
今回申請	運行管理の責任者の代行者	交代
	事故対応の責任者	交代

令和8年2月9日

(宛先) 富山市長

名 称	特定非営利活動法人ぴーなっつ
住 所	富山市蜷川1-3
代表者の氏名	安井 夏来

自家用有償旅客運送の更新登録の申請

このたび、自家用有償旅客運送の有効期間の更新を行いたいので、道路運送法第79条の6及び同法施行規則第51条の10の規定に基づき、下記のとおり申請します。

記

1. 名称、住所、代表者の氏名
 特定非営利活動法人ぴーなっつ
 富山市蜷川1-3
 安井 夏来

2. 登録番号

北富福 第10号

3. 自家用有償旅客運送の種別

福祉有償運送

4. 運送の区域

区 域	備 考
発着のどちらかが富山市	

5. 事務所の名称及び位置

事務所の名称	位 置
ぴーなっつ	富山市蜷川1-3

6. 事務所ごとに配置する自家用有償旅客運送自動車の数及びその種類ごとの数

事務所の名称	所有区分	寝台車 (軽)	車いす車 (軽)	兼用車 (軽)	回転シート車 (軽)	セダン等 (軽)	合計 (軽)
ぴーなっつ	所有	()	7 (1)	()	()	()	7 (1)
	持込	() ※ ()	() ※ ()	() ※ ()	() ※ ()	() ※ ()	() ※ ()
	合計	()	7 (1)	()	()	()	7 (1)

軽自動車については、() 内に内数で記載すること

事業用自動車については、※欄に記入すること

6. 運送しようとする旅客の範囲

<input type="radio"/>	イ 身体障害者福祉法第4条に規定する身体障害者
<input type="radio"/>	ロ 精神保健及び精神障害者福祉に関する法律第5条に規定する精神障害者
<input type="radio"/>	ハ 障害者の雇用の促進等に関する法律第2条第4号に規定する知的障害者
<input type="radio"/>	ニ 介護保険法第19条第1項に規定する要介護認定を受けている者
<input type="radio"/>	ホ 介護保険法第19条第2項に規定する要支援認定を受けている者
<input type="radio"/>	ヘ 介護保険法施行規則第140条の62の4第2号の基準（基本チェックリスト）に該当する者
<input type="radio"/>	ト その他肢体不自由、内部障害、知的障害、精神障害その他の障害を有する者

行うものに○を付すものとする。

7. 運送の区域ごとの対価の額

(必要に応じ関係資料を添付のこと)

(1) 外出支援等（移動支援・同行援護・行動援護等）

(距離制) 80円/km

(時間制) 500円/30分

30分以降 250円/15分

(2) 福祉有償運送のみ

(距離制) 80円/km

(時間制) 1000円/30分

30分以降 500円/15分

(迎車料金) ぴーなっつより 3km以内 無料

ぴーなっつより 3～10km以内 500円

ぴーなっつより 10km以上 1000円

2. 適用方法

距離と時間、迎車料金の併用

8. (事業者協力型自家用有償旅客運送の場合) 協力事業者の氏名又は名称及び住所

9. 添付書類

(1) 定款又は寄付行為、登記事項証明書、役員名簿

(2) 法第79条の4第1～4号に該当しない旨を証する書類

(3) 地域公共交通会議等において協議が調ったことを証する書類

(4) 自家用有償旅客運送自動車についての使用権原を証する書類

(5) 運転者が必要な要件を備えていることを証する書類

- (6) 運行管理の責任者及び運行管理の体制を記載した書類
- (7) 整備管理の責任者及び整備管理の体制を記載した書類
- (8) 事故発生時の対応に係る責任者及び連絡体制を記載した書類
- (9) 自家用有償旅客運送自動車の運行により生じた旅客その他の生命、身体又は財産の損害を賠償するための措置を講じていることを証する書類
- (10) 運送しようとする旅客の名簿

(宛先) 富山市長

宣 誓 書

当法人における役員の全員が、道路運送法第79条の4第1項第1号から第4号までのいずれにも該当しないことを宣誓致します。

令和8年2月9日

名 称	特定非営利活動法人	びなっつ
住 所	富山市	蜷川 1-3
代表者の氏名	安井	夏来



運転者就任承諾書 兼 就任予定運転者名簿

申請者（ぴーなっつ）が自家用有償旅客運送の登録を受けた場合は、その運転者として就任することを承諾致します。

	氏 名	住 所	運転免許の種類	
			区 分	種 類
1			中型	1種
2			中型	1種
3			中型	1種
4			中型	1種
5			中型	1種
6			中型	1種
7			中型	2種
8			中型	1種
9			中型	1種
10			中型	1種
11			中型	1種
12			中型	1種
13			大型	1種
14			準中型	1種
15			準中型	1種
16			中型	1種
17			中型	1種

- ※ 運転免許の種類欄には、受けている運転免許の別（普通・大型及び1種・2種）を記載すること。
- ※ 第2種運転免許を有しない者にあつては、施行規則第51条の16第1項各号のいずれかの要件を備えていることを証する書類を添付すること。

運行管理の責任者 就任承諾書

申請者（ぴーなっつ）が自家用有償旅客運送の登録を受けた場合は、その運行管理の責任者として就任することを承諾致します。

また、乗車定員11人以上の車両を配置する事務所及び乗車定員10人以下の車両を5両以上配置する事務所の運行管理の責任者として就任した場合には、道路運送法施行規則第51条の18に規定する国土交通大臣が告示で定める講習を受講することを宣誓致します。

令和8年2月9日

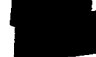
住 所 
氏 名 安井夏来 

※ 乗車定員11以上の車両を配置する事務所及び乗車定員10人以下の車両を5両以上配置する事務所の運行管理の責任者にあつては、運行管理者資格証の写し又は施行規則第51条の17第2項各号のいずれかの要件を備えていることを証する書類を添付すること。

運送の主体(申請者名)	ピーなっつ
-------------	-------

運行管理の体制等を記載した書類

事務所名 (ピーナっつ)

1. 運行管理・整備管理の体制

(ア) 運行管理の責任者の就任予定名簿

No	氏名	住所	資格の種類	委託
1	安井 夏来	[REDACTED]	運行管理責任者	
2				
3				

- 乗車定員11人以上の車両を配置する事務所及び乗車定員10人以下の車両を5両以上配置する事務所の運行管理の責任者にあつては、運行管理者資格証の写し又は施行規則第51条の17第2項各号のいずれかの要件を備えていることを証する書類を添付すること。
- 資格の種類には、法23条第1項の運行管理者、その他の別を記載するものとする。
- 市町村運営有償運送にあつて運行を委託する場合は、受託者における運行管理の責任者を記載し、委託欄に○印を記載するものとする。

(イ) 整備管理の責任者の就任予定名簿

No	氏名	住所
1	清水 博史	[REDACTED]
2		
3		

(ウ) 運行管理・整備管理に係る指揮命令系統

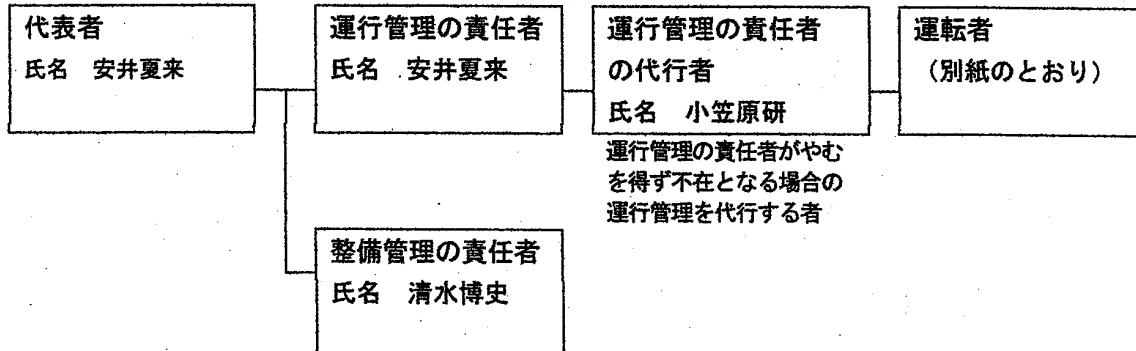

2. 事故処理連絡体制

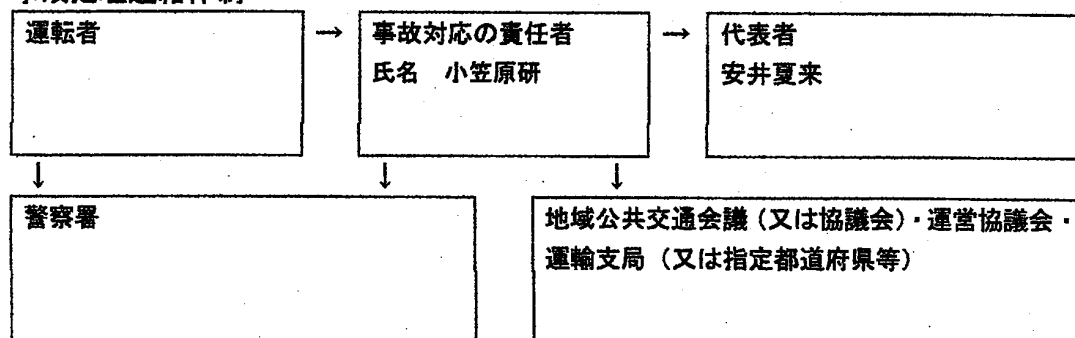

3. 苦情処理体制

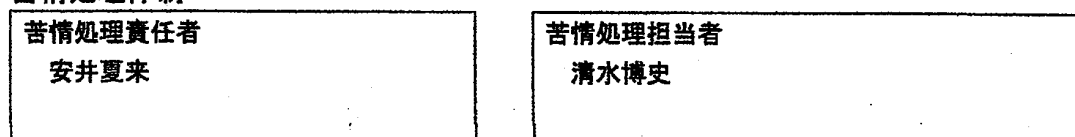

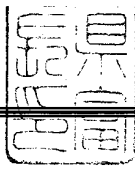

自家用有償旅客運送者登録証

道路運送法第79条の6の規定に基づき、下記のとおり自家用有償旅客運送者として登録（更新）を行ったことを証する。

記

1. 登録番号

北富福 第 10 号

2. 登録の有効期間

令和8年3月23日

3. 名称、住所、代表者の氏名

富山県富山市蜷川1-3
特定非営利活動法人ぴーなっつ
理事長 安井 夏来

4. 自家用有償旅客運送の種別

福祉有償運送

5. 路線又は運送の区域

富山県富山市及び出発地又は到着地が富山市である地域

6. 登録に付す条件

なし

令和5年3月16日

富山市長

藤井 裕久

