富山市

土砂災害ハザードマップ
①婦中地域音川地区1

この地図の見方

- 市指定緊急避難場所
- 緊急時臨時着陸場所
- 要配慮者利用施設
- 防災無線
- 地区界
- 主要道路（国道・県道等）
- 危険区域内を通る主要道路（国道・県道等）
- 避難方向
- 1kmメッシュ（富山県土砂災害警戒情報支援システム危険度状況図より）
  - 1kmメッシュ番号（8桁）

○土砂災害警戒区域

- がけ崩れ（急傾斜地の崩壊）特別警戒区域
- 土石流 特別警戒区域
- 地すべり
- 想定される土砂の流下方向

いのちを守る避難行動のタイミング

避難情報等の警戒レベル　住民のみなさんが災害発生の危険度を直感的に理解し、的確に避難行動がとれるよう、市が発令する避難情報と国や県が発表する防災気象情報を５段階にレベル分けしたものです。

	1	2	3	4	5
警戒レベル 避難情報等	早期注意情報（警報級の可能性）	大雨注意報 洪水注意報	高齢者等避難	避難指示	緊急安全確保
	気象情報（気象庁が発表） ←		→ 避難情報（富山市が発令）		
避難行動タイミング優先順位			避難に時間を要する人※1 / その他の人 → 自主避難	※2	命を守る行動を！ ※2
避難先		自分が避難する避難場所をメモしておきましょう	開設されている安全な指定緊急避難場所など		少しでも安全な場所へ ※3

〜警戒レベル4までに必ず避難〜

小　被災リスク　大

※1　避難に時間を要する人：ご高齢の方、障がいのある方など。
※2　○：被災リスクが低いタイミング
　　×：災害が発生している可能性高く、安全な避難は不可能。
※3　崖から少しでも離れた部屋や近くの堅牢な建物

土砂災害の前兆現象を発見したら？

※安全な場所にある親戚・知人宅など、富山市が指定した避難場所以外へ避難する方法（分散避難）も検討しましょう。

5分で進める目安　要配慮者　一般人
0　100　200　300　400　500m　S=1:9,500
※平常時の歩行速度のため、夜間時や道路状況によりこの限りではありません。

施設一覧

施設名	住所	電話番号
音川小学校	婦中町外輪野5959	076-469-2506
婦中体育館音川分館	婦中町外輪野5230-1	076-465-5501
音川公民館	婦中町外輪野6324-1	076-469-2498

の付いた避難場所は土砂災害警戒区域内にあります。
避難場所として開設されない場合がありますのでご注意ください。

要配慮者利用施設

施設名	住所	電話番号
森のようちえんまめでっぽう	婦中町東谷字細谷25	―

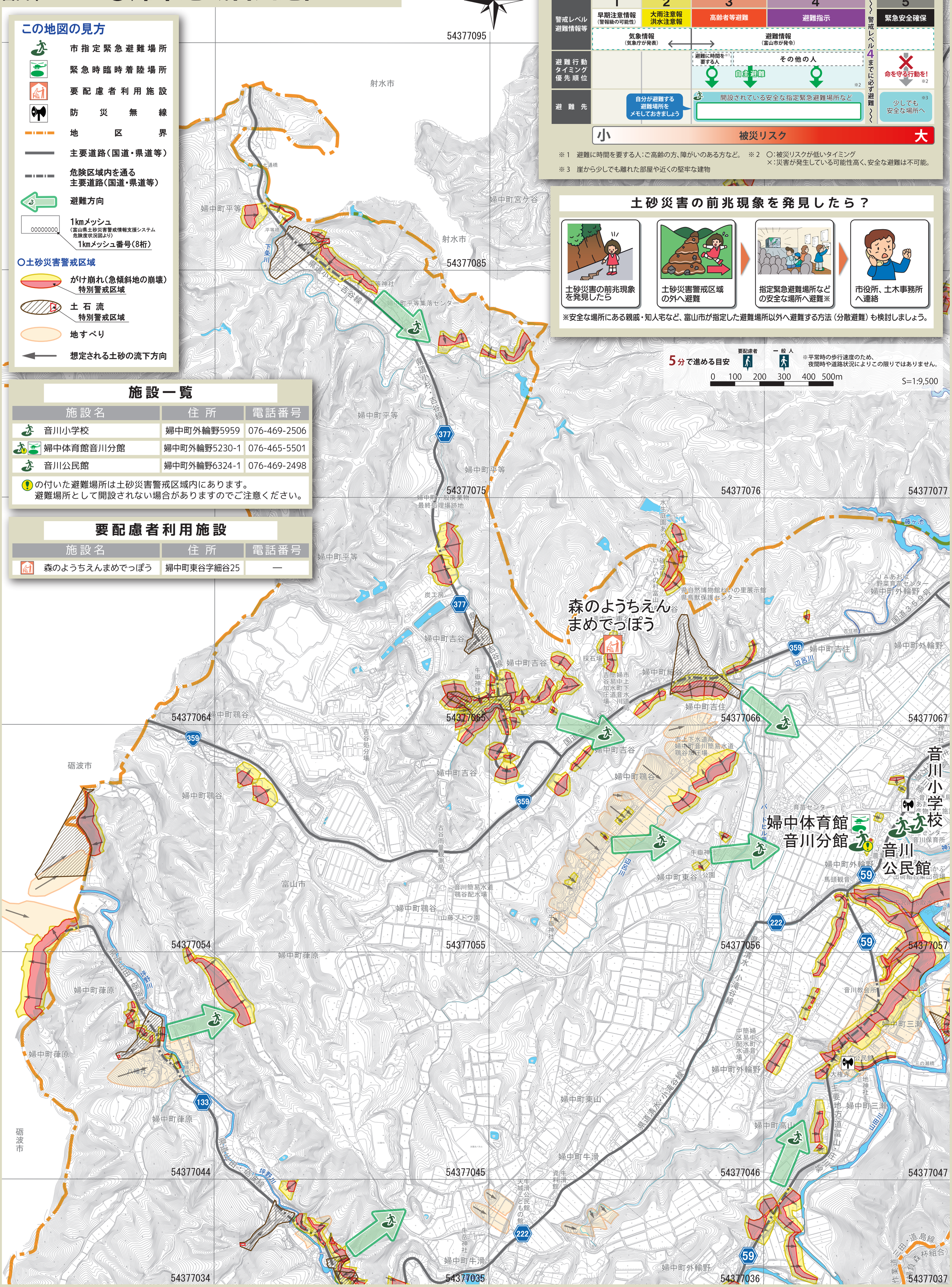

背景地図：「平成30年度富山市地形図1/2500／測量法に基づく国土地理院長承認（使用）R 4JHs 136」　令和4年7月作成（令和6年1月改訂）