富山市下水道等整備計画図

令和7年3月

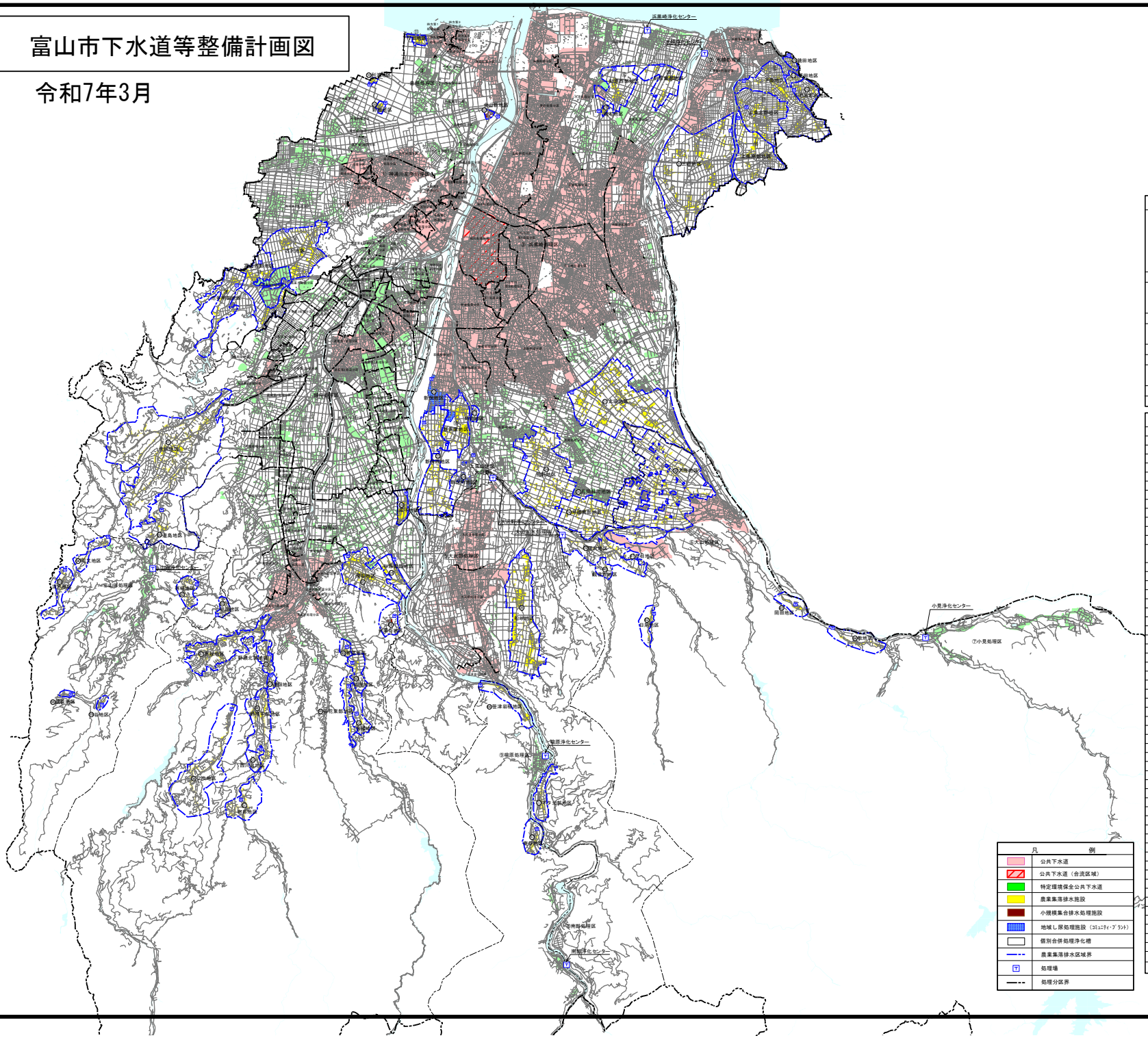

NO	処理区名	整備手法	事業年月	供用開始年月
①	神通川左岸	流域関連公共下水道 流域関連特定環境保全公共下水道	平成5年4月～平成27年3月	平成9年12月
	八尾処理区	流域関連公共下水道 流域関連特定環境保全公共下水道	平成5年12月～平成27年3月	平成14年1月 平成13年7月
	婦中処理区	流域関連公共下水道 流域関連特定環境保全公共下水道	平成5年12月～平成27年3月	平成12年11月
②	水橋	単独公共下水道	平成2年12月～平成29年3月	平成6年12月
③	浜黒崎	単独公共下水道	昭和27年4月～平成29年3月	昭和54年4月
	(上黒山)	公共関連特定環境保全公共下水道	昭和51年12月～平成29年3月	(昭和37年10月)
		公共関連特定環境保全公共下水道(大沢野)	昭和61年12月～平成18年3月	平成4年4月
④	倉垣	単独特定環境保全公共下水道 ※流域下水道に接続	平成元年10月～平成13年3月	平成5年4月
⑤	大沢野	単独公共下水道 公共関連特定環境保全公共下水道	昭和61年12月～平成28年3月	平成4年4月 平成8年3月
⑥	大山	単独公共下水道	昭和54年12月～平成28年3月	昭和62年4月
⑦	小見	単独特定環境保全公共下水道	平成6年10月～平成28年3月	平成11年11月
⑧	山田	単独特定環境保全公共下水道	昭和61年2月～平成16年3月 平成21年3月～平成28年3月	平成2年3月
⑨	楡原	単独特定環境保全公共下水道	平成10年9月～平成19年3月	平成16年3月
⑩	南部	単独特定環境保全公共下水道	平成13年5月～平成28年3月	平成18年3月

NO	処理区名	整備手法	事業年月	供用開始年月
⑪	打出	農業集落排水施設 ※流域下水道に接続	昭和60年4月～平成元年3月	昭和63年7月
⑫	下条	農業集落排水施設	平成元年4月～平成6年3月	平成4年4月
⑬	富山西部	農業集落排水施設	平成2年4月～平成8年3月	平成6年4月
⑭	古沢	農業集落排水施設	平成4年4月～平成8年3月	平成7年4月
⑮	上条南部	農業集落排水施設	平成5年4月～平成9年3月	平成9年4月
⑯	針原西部	農業集落排水施設	平成6年4月～平成9年9月	平成9年10月
⑰	上条北部	農業集落排水施設	平成6年4月～平成11年3月	平成10年4月
⑱	新保東	農業集落排水施設	平成7年4月～平成10年3月	平成10年4月
⑲	池多南部	農業集落排水施設	平成7年4月～平成11年3月	平成11年4月
⑳	針原東部	農業集落排水施設	平成10年4月～平成12年3月	平成12年4月
㉑	太田	農業集落排水施設	平成10年4月～平成14年3月	平成13年3月
㉒	三郷	農業集落排水施設	平成11年4月～平成16年3月	平成16年4月
㉓	新保西	農業集落排水施設	平成12年4月～平成17年3月	平成17年4月
㉔	熊野	農業集落排水施設	平成17年4月～平成22年3月	平成21年4月
	月岡南部	農業集落排水施設	平成18年4月～平成22年3月	平成21年4月
㉕	小池五郎丸	農業集落排水施設	平成23年4月～平成26年3月	平成26年4月
㉖	野田	農業集落排水施設(県単)	昭和63年4月～平成2年3月	平成2年4月
㉗	島田	農業集落排水施設(県単) ※公共下水道に接続	平成元年4月～平成3年3月	平成3年4月
㉘	橋本	農業集落排水施設(県単)	平成2年4月～平成4年3月	平成4年4月
㉙	猪田	農業集落排水施設(県単)	平成3年4月～平成6年3月	平成6年4月
㉚	利波	農業集落排水施設(県単)	平成3年4月～平成5年3月	平成5年4月
㉛	堅田	農業集落排水施設(県単)	平成3年4月～平成5年3月	平成5年4月
㉜	金山新	小規模集合排水処理施設	平成8年4月～平成10年3月	平成10年4月
㉝	新保	地域し尿処理施設(コミュニティ・プラント)		昭和58年5月
㉞	新保南	地域し尿処理施設(コミュニティ・プラント)	平成11年12月～平成13年3月	平成13年4月
㉟	月岡緑町	地域し尿処理施設 ※公共下水道に接続		昭和58年4月
㊱	船峅	農業集落排水施設	平成5年4月～平成9年3月	平成9年4月
㊲	下夕北部	農業集落排水施設	平成6年4月～平成8年3月	平成9年4月
㊳	大庄	農業集落排水施設 ※公共下水道に接続	昭和55年4月～平成4年3月	昭和62年4月
㊴	福沢	農業集落排水施設 ※公共下水道に接続	昭和59年4月～平成4年3月	昭和62年4月
㊵	観音寺	農業集落排水施設(県単) ※公共下水道に接続	平成元年4月～平成3年3月	平成2年3月
㊶	布目	農業集落排水施設(県単) ※公共下水道に接続	平成元年4月～平成3年3月	平成2年3月
㊷	日尾	農業集落排水施設	平成4年4月～平成7年3月	平成6年5月
㊸	岡田	農業集落排水施設	平成6年4月～平成9年3月	平成7年3月
㊹	牧	農業集落排水施設	平成9年4月～平成11年3月	平成11年3月
㊺	深谷	農業集落排水施設	平成元年4月～平成5年3月	平成4年4月
㊻	野積中部	農業集落排水施設	平成3年4月～平成6年3月	平成6年4月
㊼	室牧	農業集落排水施設	平成5年4月～平成8年3月	平成8年3月
㊽	卯花東部	農業集落排水施設	平成6年7月～平成8年9月	平成8年10月
㊾	程尾	農業集落排水施設(県単)	平成2年6月～平成4年3月	平成4年4月
㊿	岩屋	農業集落排水施設(県単)	平成3年7月～平成6年3月	平成6年4月
(51)	道畑	農業集落排水施設(県単)	平成3年10月～平成6年3月	平成6年4月
(52)	宮腰	農業集落排水施設(県単)	平成4年10月～平成7年3月	平成7年4月
(53)	西川倉	新山振簡易排水施設整備事業	平成7年4月～平成8年3月	平成8年3月
(54)	杉原東部	農業集落排水施設	平成8年6月～平成11年8月	平成11年1月
(55)	野積北部	農業集落排水施設	平成9年5月～平成11年3月	平成11年1月
(56)	仁歩	農業集落排水施設	平成10年4月～平成12年12月	平成13年1月
(57)	布谷	農業集落排水施設	平成11年4月～平成14年3月	平成14年1月
(58)	井栗谷	小規模集合排水処理施設	平成14年6月～平成14年9月	平成16年1月
(59)	俵子	農業集落排水施設	平成4年4月～平成7年3月	平成7年4月
(60)	道島	農業集落排水施設	平成7年4月～平成9年3月	平成9年4月
(61)	音川	農業集落排水施設 ※流域下水道に接続	平成11年4月～平成17年3月	平成16年5月
(62)	宿坊	農業集落排水施設	昭和63年4月～平成2年3月	平成3年4月
(63)	柳川	農業集落排水施設(県単)	平成3年4月～平成8年3月	平成8年7月
(64)	沼又	農業集落排水施設	平成2年4月～平成5年3月	平成5年4月
(65)	清水	農業集落排水施設	平成3年4月～平成6年3月	平成6年4月
(66)	笹津岩稲	農業集落排水施設	平成6年4月～平成10年3月	平成10年3月
(67)	庵谷	農業集落排水施設	平成7年4月～平成10年3月	平成10年3月
(68)	鍋谷	林業集落排水施設	平成5年4月～平成6年8月	平成7年4月
(69)	谷	林業集落排水施設	平成5年4月～平成6年8月	平成7年4月

凡例	
	公共下水道
	公共下水道(合流区域)
	特定環境保全公共下水道
	農業集落排水施設
	小規模集合排水処理施設
	地域し尿処理施設(コミュニティ・プラント)
	個別合併処理浄化槽
	農業集落排水区域界
	処理場
	処理分区界