富山市

おでかけのりものマップ

令和8年1月発行

お問い合わせ先

JR西日本
JR 西日本お客様センター
TEL 0570-00-2486
6:00～23:00
https://www.westjr.co.jp

あいの風とやま鉄道（株）
富山駅
TEL (076) 431-3409
8:30～17:15
https://ainokaze.co.jp/

富山地方鉄道（株）
富山地方鉄道テレホンセンター
TEL (076) 432-3456
平日8:30～17:30／土・日・祝日休み
https://www.chitetsu.co.jp/

まいどはやバス
（株）富山市民プラザまちづくり事業部
TEL (076) 495-5900
http://www.siminplaza.co.jp

富山港線フィーダーバス
富山地方鉄道（株）自動車営業所
TEL (076) 432-3456

呉羽いきいきバス
（有）まちづくり公社呉羽
TEL (076) 436-1772
http://www.shokoren-toyama.or.jp/~kureha/bus/

水橋コミュニティバス
水橋コミュニティバス運行協議会
TEL (076) 478-1390
http://comibus.web.fc2.com/

婦中コミュニティバス
婦中交通（株）
TEL (076) 466-2047

堀川南地域コミュニティバス
城南交通（株）
TEL (076) 420-7580

富山市コミュニティバス（大山地域）
富山市交通政策課大山バス管理センター
TEL (076) 483-1335

富山市コミュニティバス（八尾地域）
富山市交通政策課八尾バス管理センター
TEL (076) 454-3125

富山市コミュニティバス（山田地域）
富山市交通政策課八尾バス管理センター
TEL (076) 454-3125

富山市役所
富山市交通政策課
TEL (076) 443-2195
https://www.city.toyama.lg.jp

携帯電話からのりもの情報を検索！！

■とやまロケーションシステム
富山県の路線バス、コミュニティバスの位置情報を提供しています

【PC・スマホ】
https://toyama.vtfm.jp/

【ガラケー】
http://buscatch.jp/toyama/

測量法に基づく国土地理院長承認（使用）R2系 66-G6MAP44746 号
このプログラムは、国土地理院長の承認を得て、同院の地図情報N＋3-Nを用いて「測地成果 2000 のための座標変換ソフトウェア TKY2GJ」を使用した。（承認番号 国地企調発第 129 号 平成 14 年 5 月 28 日）
この地図の作成に当たっては、財団法人日本デジタル道路地図協会発行の全国デジタル道路地図データベースを使用しました。（測量法第 44 条に基づく成果使用承認 06-07）

富山市公共交通マップ

TOYAMA MAP

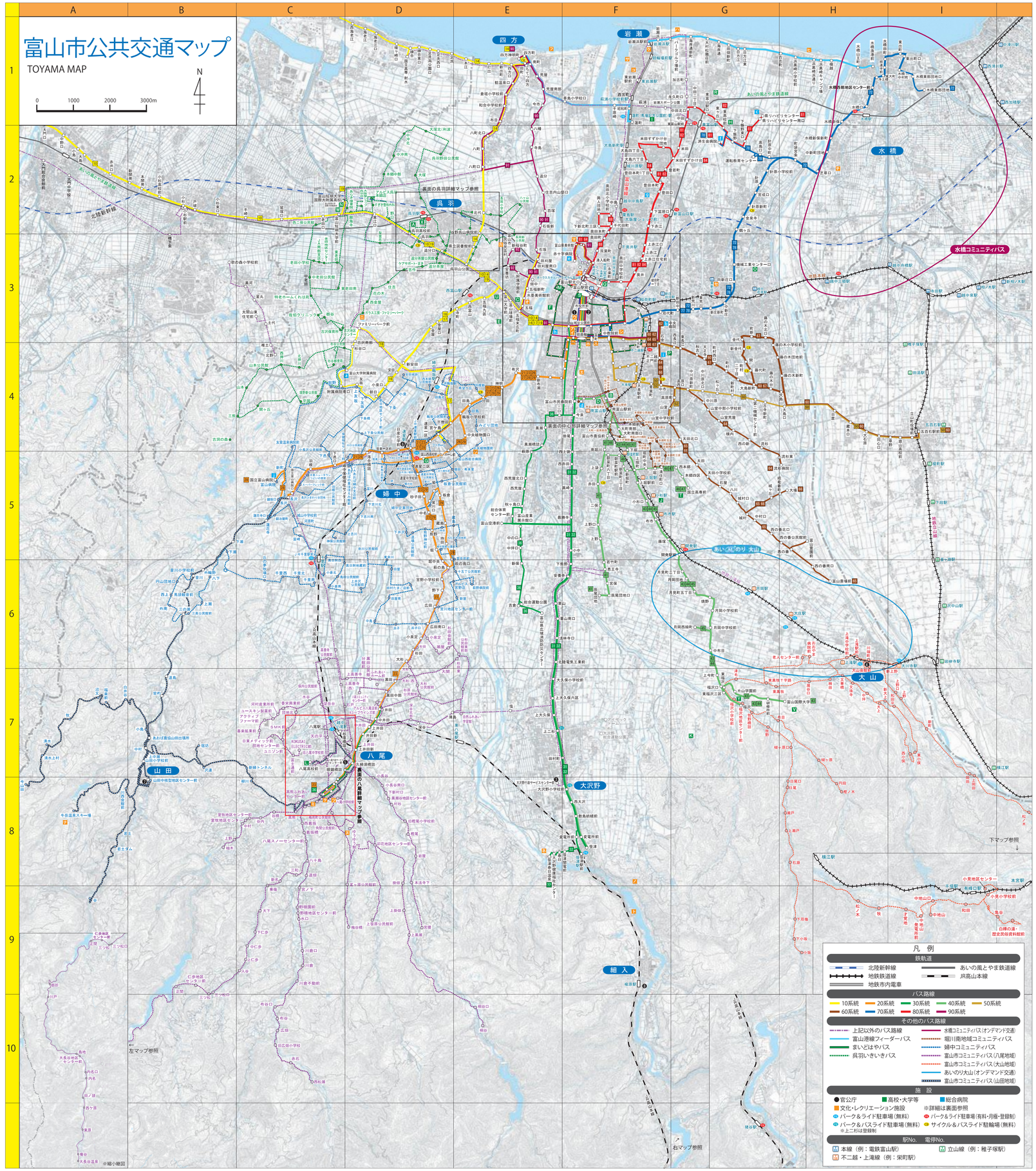
0 1000 2000 3000m
N
四方
岩瀬
呉羽
婦中
山田
八尾
大沢野
細入
水橋
大山
裏面の呉羽詳細マップ参照
裏面の中心部詳細マップ参照
裏面の八尾詳細マップ参照
水橋コミュニティバス
あいの風とやま鉄道線
北陸新幹線
あいの風とやま鉄道
あいの風とやま鉄道線
あいの風とやま鉄道
あいの風とやま鉄道
あいの風とやま鉄道

主要施設一覧

■官公庁

	施設名	最寄の駅・バス停	路線名・系統番号	位置
❶	富山県庁	県庁前	地鉄市内電車	F-3
		市役所前	※	
❷	富山市役所	市役所前	※	F-3
❸	富山市大沢野行政サービスセンター	大沢野小学校前	31、32、40	E-8
		大沢野役センター前	八尾高校線（地鉄バス）	
❹	富山市大山行政サービスセンター	上滝	地鉄上滝線	H-6
❺	富山市八尾行政サービスセンター	八尾行政サービスセンター前	八尾コミュニティバス	C-7
❻	富山市婦中行政サービスセンター	速星	21、23、26、27、28	D-4
❼	富山市山田地区地区センター	山田地区センター前	山田コミュニティバス	B-8
❽	富山市細入中核型地区センター	楡原	JR高山本線	F-9

■高校・大学等

	施設名	最寄の駅・バス停	路線名・系統番号	位置
A	呉羽高校	呉羽高校前（上り） 呉羽（下り）	10、19	D-2
B	富山いずみ高校	富山南口	41、43、44、45、46、47、88	F-4
		堀川小泉	地鉄市内電車	
C	富山工業高校	富山大学前	地鉄市内電車	E-3
		富山球場前	10、14、16、19	
D	富山高校	太郎丸一区	41、43、44、45、46、47、88	F-4
		南富山	地鉄市内電車	
E	富山商業高校	トヨタモビリティ富山GXクエア五福前	地鉄市内電車	E-3
		富山球場前	10、14、16、19	
F	富山中部高校	安野屋町	10、14、16、19	E-3
G	富山西高校	速星二区	23、27、29	D-5
H	富山東高校	東高校前	76、82	G-1
I	富山北部高校	蓮町	富山港線	F-1
J	富山南高校	小杉口、布市	43、44、45	F-5
		小杉、布市	地鉄上滝線	
K	中央農業高校	東福沢三区	43、44	G-7
L	八尾高校	八尾高校前	八尾高校線	C-7
M	雄峰高校	神通町	90、92、 まいどはやバス西・東ルート	E-3
		雄峰高校グランド前		
N	富山国際大学付属高校	富山短期大学前	10、19、富山短大線 国際大付属高校線、長羽いきいきバス	C-2
		国際大付属高校		
O	富山第一高校	越中荏原	地鉄本線	G-3
		樹紅葉センター口	72、77、78	
P	不二越工業高校	不二越	地鉄上滝線	F-4
		不二越正門前	64、65、66	
Q	龍谷富山高校	富山港線	龍谷富山高校前（永楽町）	F-3
		牛島新町	46、81、84、88	
R	高朋高校	東富山駅口	81、82	G-1
S	星稜国際高校	富山駅（駅前）	富山駅までの各路線	F-3
T	富山高等専門学校 本郷キャンパス	国立高等専	46、47	G-5
U	富山大学	富山大学前	地鉄市内電車	E-3
		富山大学前	10、14、16、19	
V	富山国際大学	富山国際大学	43	H-7
W	富山短期大学	富山短期大学前	10、19、富山短大線 国際大付属高校線、長羽いきいきバス	C-2
		国際大付属高校		
X	桐朋学園大学院大学	呉羽	あいの風とやま鉄道	D-2
Y	片山学園高校	片山学園前	43	G-7

■総合病院

	施設名	最寄の駅・バス停	路線名・系統番号	位置
a	富山大学附属病院	富大附属病院	16	D-4
b	県立中央病院	中央病院	62	F-3
c	富山県リハビリテーション病院	県リハビリセンター	81	G-1
d	富山市立富山市民病院	富山市民病院	31、32、36、41、43、 44、45、46、47、88	F-4
e	富山赤十字病院	赤十字病院	14、29、64、81、84、91	F-3
f	済生会富山病院	済生会病院	78、81	G-2
g	富山協立病院	豊田口	81、82、84	F-2
h	富山まちなか病院	安野屋	地鉄市内電車	E-3
		富山まちなか病院	90	
i	不二越病院	不二越正門前	64、65、66	F-4
j	国立病院機構 富山病院	国立富山病院	28	C-5

■文化・レクリエーション施設

	施設名	最寄の駅・バス停	路線名・系統番号	位置
ア	富山国際会議場	国際会議場前	環状線	F-3
		城址公園前	※	
イ	市民プラザ	大手モール	環状線	F-3
		城址公園前	※	
ウ	富山城 （佐藤記念美術館・郷土博物館）	城址公園前	※	F-3
エ	科学博物館	西中野口	31、32、36、38、40、41、 43、44、45、46、47	F-4
オ	水墨美術館	水墨美術館前	90、91	E-3
カ	民俗民芸村	富山市民俗民芸村	92	E-3
キ	とやま	富山	あいの風とやま鉄道、 地鉄本線	F-3
ク	公共交通まちづくり インフォメーションセンター	富山駅	あいの風とやま鉄道、 富山港線、地鉄市内電車	F-3
ケ	岩瀬カナル会館	岩瀬浜	富山港線	F-1
コ	森家	競輪場前	富山港線	F-1
サ	富山港展望台	競輪場前	富山港線	F-1
シ	石倉延命地蔵	中教院前	60、62、64、65、66、67、78	F-3
ス	池田屋安兵衛商店	西町	地鉄市内電車※	F-3
セ	金岡邸	地鉄本線	東新庄	G-3
		問屋センター	76	
ソ	富山県中央植物園	中央植物園口	26、29	E-4
タ	とやま健康パーク	中の口	36	E-5
チ	梅が津ミュージアム	芝草口	72	H-2
ツ	曳山展示館	八尾競町	23、24、36	C-8
テ	おわら資料館	東町	23、24、36	C-8
ト	楽今日館			F-9
ナ	牛岳温泉スキー場	牛岳温泉スキー場	（山田コミュニティバス）	A-8
ニ	富山ファミリーパーク	ファミリーパーク前	16、富大附属病院線	D-3
ヌ	八尾ゆめの森　ゆうゆう館	ゆうゆう館	（八尾コミュニティバス）	D-8
ネ	ウィンディ大沢野	笹津春日温泉	32	E-8
ノ	風の城			F-8
ハ	岩瀬浜	岩瀬浜	富山港線	G-1
ヒ	浜黒崎海岸	富山港線	富山港線フィーダーバス	H-1
フ	八重津浜	四方町	14、90、富山港線フィーダーバス	E-1
ヘ	秋水美術館	星井町一丁目	31、32、36、41、43、 44、45、46、47、88	F-4
ホ	ガラス美術館	西町、グランドプラザ前	地鉄市内電車	F-3
マ	富山県美術館	富山県美術館	14、29、64、81、84、91	F-3
ミ	八尾曳山展示館	曳山展示館前	（八尾コミュニティバス）	C-8

※印は富山市中心部で系統番号が多いため割愛した。

運賃 FARE ※令和7年10月現在

■地鉄バス運賃案内

■地鉄鉄道運賃案内

■JR高山本線・あいの風とやま鉄道線運賃案内

■富山港線フィーダーバス、市内電車、コミュニティバス運賃案内

市内電車	大人	240円	まいどはやバス	200円 小学生　100円 未就学児　無料	堀川南地域コミュニティバス 婦中コミュニティバス 富山市コミュニティバス（八尾地域） 富山市コミュニティバス（大山地域） 富山市コミュニティバス（山田地域）	高校生以上　200円 小中学生　無料 未就学児　無料
富山港線フィーダーバス	大人	210円	呉羽いきいきバス	100円（中学生以下 無料）		
	小人	110円	水橋コミュニティバス	100円（中学生以下 無料）		

中心部詳細マップ TOYAMA-CITY

凡例

路線別乗車バス停番号案内

方面	路線番号・路線名	乗車バス停番号 富山駅前	富山駅南口	城址公園前	総曲輪	西町	富山駅北口
富山大学前	10 高岡・小杉	3	3	7	–	–	–
	14 布目経由万方・新港東口・国立高等射水						
	19 富大附属病院前日蓮橋						
	29 富山短期大学						
有沢	21 長沢	6	6	6	3	–	3
	23 熊野経由八尾						駅のみ
	26 速星						
	28 国立富山病院						
	29 ファボーレ経由萩の島						
富山市民病院前	31 笹津	5	5	5	7	–	–
	32 笹津春日温泉						
	36 成子経由　八尾・総合運動公園・富山県広域消防防災センター	6	5	5	7	–	–
	38 直行富山空港	6	5	5	–	–	–
南富山駅前	40 辰尾団地	5	5	5	6	–	–
	41 富山国際大学						
	43 月岡団地経由　福沢						
	44 月岡西緑町						
	46 朝菜町経由国立高専	5	5	5	6	–	3
	47 下堀経由　国立高専	5	5	5	6	–	3
大泉駅前	50 大泉経由　五百石	6	2	2	3	3	–
	52 不二栄町						
石金	60 石金経由　五百石	5	1	1	2	2	–
	67 藤の木循環						
	72 中央病院	5	1	1	2	1	3
	74 流杉病院						
	75 西の番						駅のみ
	78 大場						
双代町	72 水橋東部団地	4	4	3	–	–	–
	77 針原						
	78 運転教育センター経由済生会病院	4	4	3	4	4	–
永楽町	5 下赤江経由済生会病院・県リハビリセンター	–	–	–	–	–	2
	33 大島・米田すずかけ台						
	88 興人団地	–	–	–	10	–	1
畑中	90 富山まちなか病院・八幡経由四方	5	6	6	3	–	–
	91 布目・石坂経由新港東口（赤十字病院行き）	7	9	8	16	7	1
	92 新桜谷町	7	9	8	16	6	–
赤十字病院	14、19、29、91	上記をご参照ください。					

バスのりほ位置図

とやまレールライフプロジェクト TOYAMA RAIL LIFE PROJECT

富山市では、市民一人一人が過度にクルマに頼る暮らしを見つめ直し、さまざまな移動手段を、その時々に応じて上手に使う暮らしへと変えていく取り組み「とやまレールライフ・プロジェクト」を推進しています。

皆さんも、クルマと公共交通の上手な使い分けをしましょう。

とやまレールライフ・プロジェクト【公式】

公共交通とクルマの利用はバランスが大切です

クルマは便利ですが、頼りすぎると、交通渋滞の発生やCO_2排出量の増大による環境汚染などの問題が生じます。

一方、公共交通を利用することで、道路交通や環境負荷が軽減されるとともに、一人一人の歩く機会が増え、健康増進や人との出会い・交流が増えることが期待されます。

皆さんも、公共交通とクルマの上手な使い分けを心がけてみましょう。

公共交通　こんな時に利用してみませんか

- 少し運動不足だなと感じているとき…ダイエットに効果的です
- 雪道や凍結した道など、道路状況が悪いとき…事故を防ぎ、渋滞のイライラも解消できます
- 子どもや高齢者だけで移動するとき…クルマの運転ができなくても気軽に出かけることができます

公共交通を使って「とほ活」アプリのポイントを貯めよう

富山で歩く生活を意味する「とほ活（富歩活）」。

専用アプリを使えば、歩数やイベント参加に加えて、市内の鉄道や路面電車、路線バスなど、公共交通の利用でポイントが貯まり、素敵な賞品の抽選に応募することができます。アプリを使って、毎日のお出かけをもっと楽しみましょう。

詳細は、「とほ活」ホームページ（https://tohokatsu.city.toyama.lg.jp/）をご覧ください。

富歩活 Smart Life & Smart Walk

路面電車南北接続後、おでかけがより便利に ～オート1dayサービス～

オート1dayサービスとは…

市内電車全線（富山港線区間含む）において、同一日にICカード（エコマイカ・パスカ）を利用して3回乗車すると、4回目以降の運賃が無料となります。

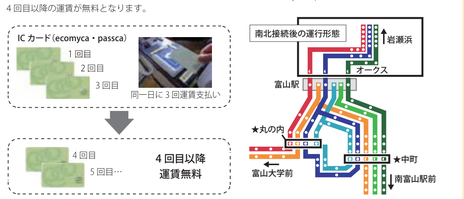

※おでかけ定期券は、本サービスの対象外です。

※丸の内およびその中町（★）で、30 分以内に環状線とその他の路線を乗り継ぎ降車した場合（オークスカナルパークホテル富山前～岩瀬浜間で降車の場合は 60 分以内）、乗り継ぎ後の運賃が無料になる乗継割引が適用され、オート 1day サービスの乗車回数（運賃支払い回数）にはカウントされません。

詳細は、富山地方鉄道㈱ホームページ（https://www.chitetsu.co.jp）をご覧ください。

呉羽詳細マップ KUREHA MAP

呉羽詳細マップ凡例

八尾詳細マップ YATSUO MAP

八尾詳細マップ凡例