

広報

とやま 4.20

2024
令和6年
No.457



T-2005(ニホンライチョウ)



メイ(ツシマヤマネコ)



クロ(ニホンアナグマ)

ファミリーパークは40周年！

ゴールデンウィーク

GWも動物たちが待っています♪

詳細は裏表紙



写真は、第1回ファミバ動物選挙に立候補した動物たちです。
選挙の結果は、ファミリーパークのホームページで公開します。



カリン(アミメキリン)



じゃが(フンボルトペンギン)



ヘーゼル(ニホンザル)



かがやき(ゲレビーシマウマ)



ロppo(レッサーパンダ)



ノンノ(シリンオオカミ)



設置費用を補助します

太陽光発電設備

と蓄電池

導入してみませんか

環境政策課 ☎443-2053

温室効果ガスを排出しないので、環境に優しいです

太陽光を使って発電するので、温室効果ガスを排出しない環境に優しいエネルギーを自宅や事業所で使えます。



電気料金の変動リスクを抑えます

太陽光発電設備で発電した電力は、電力会社の電気料金が値上げしても影響を受けないため、リスクを軽減できます。



蓄電池の同時設置で防災力を強化できます

太陽光発電設備は、太陽が出ていれば、停電時でも電力を使えます。さらに蓄電池を設置すると、電力を溜められるので、夜間などにも電力が使えます。

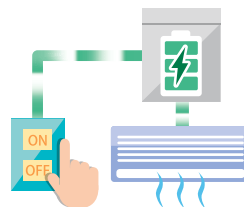

住宅や事業所に太陽光発電設備および蓄電池を導入する場合の費用を補助します

申請期間

5月1日(水)～11月29日(金)

※契約・着工前に申請し、交付決定を受ける必要があります。

主な要件 (共通事項)

- ・市民および市内の中小企業者などである
- ・「チームとやまし」に登録する
- ・令和7年2月14日(金)までに設置完了し、実績報告書を提出できる など

※原則、オンライン申請です。他の補助金と併用できません。

詳細は、市ホームページをご覧ください。



市ホームページ
(No.1013030)

①住宅向け(市民)

対象設備	補助額	上限額	件数	備考
太陽光発電	7万円/kW	35万円	31件程度	同時設置する必要があります
蓄電池	補助対象経費の3分の1 (1 kWhあたり上限5万円)	40万円		

1件あたり8万円の補助額を上乗せします

子育て世帯……18歳未満の子がいる世帯

若者夫婦世帯……どちらかが39歳以下である世帯

※いずれも令和6年4月1日時点。



②事業所向け(中小企業など)

対象設備	補助額	上限額	件数
太陽光発電	5万円/kW	150万円	10件程度
蓄電池	補助対象経費の3分の1 (1 kWhあたり上限6.3万円)	189万円	

※事業所は、太陽光発電設備のみの設置も対象です(蓄電池のみの申請は不可)。

PPA(第三者所有モデル)事業者への補助があります

補助額は設置する住宅・事業所で異なります。詳細は、市ホームページ(No.1013030)をご覧ください。

※設置の初期費用は、毎月の電力使用料金に含まれます。

本事業は、環境省地域脱炭素移行・再エネ推進交付金(重点対策加速化事業)を活用し、実施するものです。

環境に配慮した住宅・機器の導入を支援します



環境政策課 ☎443-2053

ZEH(ゼッチ)を取得された方へ補助します

ZEHとは、ネット・ゼロ・エネルギー・ハウスの略で、**年間のエネルギー収支がおおむねゼロとなる住宅**です。高断熱・高効率な設備を整えることで省エネルギーに努めつつ、太陽光発電などでエネルギーを創出します。

申請期間 5月7日(火)～令和7年3月19日(水)
補助額 1戸あたり上限20万円 予定件数 15件
主な要件

- ・市内の戸建住宅である
- ・国の確定通知(通知日が令和6年3月1日から令和7年2月28日(金)までのもの)を受けている

※詳細は、市ホームページ(No.1005155)をご覧ください。

省エネルギー機器等を導入された方へ補助します

補助対象機器	備考
定置型蓄電池(ポータブル不可)	ZEH取得の補助金との併用不可。
家庭用燃料電池(エネファーム)	
ペレットストーブ	—

申請期間 5月7日(火)～令和7年3月19日(水)
補助額 5万円
主な要件

- ・機器の保証開始日が令和6年3月1日から令和7年2月28日(金)までである
- ・「チームとやまし」に登録する

※詳細は、市ホームページ(No.1005156)をご覧ください。

共通項目

子育て世帯および若者夫婦世帯に、1件あたり3万円の補助額を上乗せして交付します
※世帯の対象年齢などは、2ページの住宅向け補助上乗せと同様です。

令和5年度住民税非課税世帯と均等割のみ課税世帯の方 物価高騰支援給付金等の申請はお済みですか

※令和5年度住民税とは、令和4年1月から12月までの収入(所得)に基づき課税される税金です。

物価高騰などに直面する低所得世帯を支援するため、次のとおり給付金等を支給しています(①、②の重複支給は不可)。

- ①令和5年度住民税(均等割)が非課税の世帯▶1世帯あたり7万5千円(うち灯油等購入費助成金5千円)
- ②令和5年度住民税が均等割のみ課税されている世帯▶1世帯あたり10万円
- ③上記の①か②のうち、18歳以下(平成17年4月2日以降に生まれた児童)がいる世帯▶児童1人あたり5万円

支給の可能性がある世帯へ1月～2月に確認書を送付しました。申請期限までに、確認書を同封の返信用封筒で返送してください。

申請期限

- ①………5月31日(金)(必着)
- ②・③…8月30日(金)(必着)

申請期限を延長しました

※③のうち令和6年8月出生児は9月17日(火)まで。

※①のうち、「令和5年度住民税非課税世帯に対する給付金(3万円)」を受給した世帯(一部を除く)は、手続き不要で、1月末に給付金を支給しています。

※申請後、おおむね1カ月後に振り込みます。

令和5年12月2日以降に出生した児童がいる場合

確認書が届いていなくても、申請することで、給付の対象となります。

申請方法 申請期限までに、申請書や必要書類を、郵送または直接、福祉政策課(〒930-8510 新桜町7-38:市役所3階)へ。申請書は、市ホームページ(No.1014568)からもダウンロードできます。

次の方は、対象となる場合があります。詳細は、問い合わせてください。

- ・配偶者からの暴力を理由とする避難や離婚協議中の別居など、事情により現在住んでいる市内の住所に住民票を異動できない方
- ・基準日(令和5年12月1日)の翌日以降に離婚し児童を養育している方
- ・修正申告などにより令和5年度住民税が非課税または均等割のみ課税となった方

富山市物価高騰支援給付金等コールセンター ☎481-7744
(受付時間 平日9:00～17:00)

各種工事費用に対する補助のご案内

詳細は、市ホームページ(各事業のNo.)をご覧ください。

圏居住政策課 ☎443-2112

木造住宅耐震改修工事

(No.1006439)

- 補助金額** 工事費用の5分の4(上限100万円)
※「まちなか」など一部地域では、上限130万円。
- 対象住宅** 昭和56年5月31日以前に在来軸組工法により着工した2階建て以下の一戸建て木造住宅
- 対象工事** (一財)日本建築防災協会の耐震診断方法により補強の必要があり、令和7年2月28日(金)までに完了する、耐震性を確保するための工事
- ※所得税の特別控除、固定資産税の減額措置もあります。
※耐震診断費用は、県から補助を受けられます。

吹付けアスベスト除去

(No.1006440)

- 補助金額** 工事費用の3分の2(上限200万円)
- 対象工事** 吹付けアスベスト施工のうち、含有率が0.1%を超えている市内の民間建築物で、アスベストを除去するための工事

ふるさと回帰リフォーム等

(No.1006652)

- 独立した子世帯が帰郷し、親と同居するために実家のリフォームや建て替えなどを行う場合、工事費を補助します。
- 補助金額** 工事費用の2分の1(上限300万円)
- 対象区域** 「まちなか」・「公共交通沿線補助対象区域」を除く区域(市ホームページ内「インフォマップとやま」から確認できます。)

危険なブロック塀の除却など

(No.1012455)

- 補助金額** 「工事費用」または「8万円×ブロック塀などの長さ(m)」のうち、低い額の3分の2
(上限:建て替え15万円、除却10万円)
- 対象工事** 避難路に面した住宅に付属する危険ブロック塀などを建替えまたは除却等する工事

ブロック塀などを点検しましょう

圏建築指導課 ☎443-2107

ひび割れや傾きなどで、基準に満たないブロック塀などは、災害時に倒壊すると、通行人に被害を与えるだけでなく、避難や救助活動の妨げにもなります。

市ホームページ「ブロック塀の点検のチェックポイント」(No.1006394)を参考に点検し、適合しない項目は、建築士などに相談し、改善しましょう。

高すぎないか、
厚さは十分か

控え壁はあるか
(補強の役割)

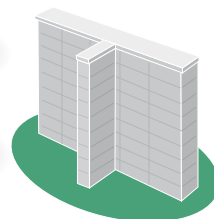

鉄筋は
入っているか

ひび割れ、
傾きはないか

被災した木造住宅の耐震化支援制度について

建築年度は問いません

地震による液状化などの影響により、罹災証明書の「住宅の被害の程度」が準半壊以上の世帯等で、かつ耐震診断により耐震性の不足が認められる住宅の所有者に対し、基礎補強工事や、沈下・傾斜対策工事にかかる費用の5分の4(上限120万円)を補助します。
※建て替えに先立つ工事または耐震補強と併せて行う工事に限りません。

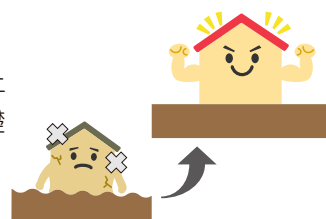

各種工事着工前に、手続きが必要です。事前に相談してください。

令和6年能登半島地震により被災した家屋等の解体・撤去

圏廃棄物対策課 ☎443-2178

地震により被災した家屋などについて、所有者の申請に基づき、市が所有者に代わって解体・撤去を行う制度です。また、すでに自費で被災家屋などを解体・撤去した場合の費用の償還制度についても、併せて実施します。

申請期間 6月28日(金)まで(土・日・祝を除く)

対象 個人の住家で罹災証明書で半壊以上の判定を受けた方(被災家屋の一部のみの解体・撤去は対象外)

※申請には事前予約が必要です。廃棄物対策課へ連絡してください。

※詳細は、市ホームページ(No.1014711)をご覧ください。

市職員採用試験

☎職員課 443-2013
☎消防局総務課 493-4141
☎病院事業局経営管理課 422-1112

詳細は、受験(募集)案内や市ホームページ(☎1013910)で確認してください。
下記以外の職種については、日程などが確定次第、市ホームページなどでお知らせします。

令和7年4月1日採用予定

職種	採用予定数	受験資格	
行政	40人程度	平成6年4月2日～平成15年4月1日生まれの方	
行政(社会福祉士)	5人程度	平成6年4月2日～平成15年4月1日生まれの方(資格要件有り)	
土木(農業土木を含む)	12人程度	昭和60年4月2日～平成15年4月1日生まれの方	
建築	4人程度		
電気	1人程度		
機械	1人程度		
農業	1人程度		
学芸員(自然科学(植物))	1人程度		昭和60年4月2日～平成15年4月1日生まれの方(学歴・資格要件有り)
医師[公衆衛生]	1人程度		昭和49年4月2日以降に生まれた方(免許要件有り)
薬剤師	2人程度	昭和60年4月2日以降に生まれた方(免許要件有り)	
消防	6人程度	平成11年4月2日～平成15年4月1日生まれの方(身体要件有り)	
保健師	5人程度	平成7年4月2日以降に生まれた方(免許要件有り)	
保育士	20人程度	平成7年4月2日以降に生まれた方(資格要件有り)	
管理栄養士	1人程度	平成2年4月2日以降に生まれた方(免許要件有り)	
看護師	25人程度	昭和60年4月2日以降に生まれた方(免許要件有り)	
助産師	1人程度		
理学療法士	1人程度		
臨床検査技師	2人程度	平成7年4月2日以降に生まれた方(免許要件有り)	
臨床工学技士	1人程度		
[任期付]公認会計士【注】	1人程度	昭和42年4月2日以降に生まれた方(資格・職務経験要件有り)	

【注】任用期間は、令和7年4月1日から令和10年3月31日まで

順次採用予定

職種	採用予定数	受験資格
[任期付]一般事務(産育休代替職員)	15人程度	昭和49年4月2日～平成19年4月1日生まれの方

※出産に伴って休暇を取得する職員の代替職員として勤務する一般事務職員を募集します。

※合格者は採用候補者名簿に3年間登録され、期限付で順次採用する予定です。

- 申込受付期間…………… 4月22日(月)～5月27日(月) ※医師・薬剤師・公認会計士は通年募集。
- 第1次試験の日と場所… 6月16日(日)・富山大学五福キャンパス
※消防は、6月15日(土)・消防局(今泉)、16日(日)・富山大学五福キャンパス。
※医師・薬剤師・公認会計士は、申込者に個別に案内。
- 受験(募集)案内…………… 4月20日(土)から、市ホームページに掲載します。市役所総合案内でも配布します。
- 申込方法…………… 受験申込は、インターネットで受け付けます。



市ホームページ

※試験の日や場所などは変更になる場合があります。

テレビ・ラジオ広報番組

市から、さまざまな情報を発信しています。

☎広報課 443-2012

テレビ広報番組の放送日時

- ・北日本放送……………(月)金10:15～、
毎月最終(日)11:45～【※1】
- ・富山テレビ放送……………(日)6:56～
- ・チューリップテレビ…(火)11:19～
- ・ケーブルテレビ富山…毎日5回程度【※2】
- ・上婦負ケーブルテレビ…毎日5回程度【※2】



ラジオ広報番組の放送日時

- ・北日本放送……………(月)～(金)9:30～
- ・FMとやま……………(月)水8:25～
- ・富山シティエフエム…(月)～(金)7:50～、
(水)8:10～【※3】



【※1】市長や市職員が施策・事業を伝える番組「とやま情報局」です。
【※2】放送時間の詳細は、チャンネルガイドで確認してください。
【※3】市職員が施策・事業を伝える番組です。

※放送日時は、番組の編成上の都合により変更になる場合があります。

誰もが暮らしやすい社会へ

4月から事業者の「合理的配慮の提供」が義務化されました

障 害 福 祉 課 ☎443-2056

「合理的配慮の提供」は、障害のある人もない人も、互いに自分らしさを認め合いながら共に生きる社会(共生社会)を目指して「障害者差別解消法」で定められた行政機関等や事業者に求められる対応のことです。また、「障害者差別解消法」は「合理的配慮の提供」のほか、「不当な差別的扱い」の禁止も定められています。

義務

合理的配慮の提供とは

障害のある人から何らかの配慮を求める意思表示があった場合に、負担になりすぎない範囲で対応をすることです。

【例】

意志

法律相談をしたいが、難聴で音が聞き取りづらいため、電話など声を使わない方法で行いたい。

対応

筆談やメールなど、目で見える手段で相談を行う。

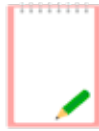

意志

車いすを利用して、イベントに参加したい。一人で行動できるが、困ったときに手を貸してほしい。

対応

原則は自力で走行してもらい、段差などがある所では、補助を行う。



「合理的配慮の提供」には対話が重要です

社会的なバリアを取り除くためには、障害のある人と事業者などが対話を重ね、共に解決策を検討することが重要です。障害のある人からの申し出への対応が難しくても、お互いが持つ情報や意見を伝え合い、代替りの手段を見つけましょう。

こんな考え方をしていませんか？

✕ 前例がないので断る

合理的配慮の提供は、状況に応じて柔軟に検討する必要があります。前例がないことは断る理由になりません。

✕ もし何かあったら大変なので断る

漠然と断るのではなく、どんなリスクが生じ、どうしたら対策できるか、具体的な検討が必要です。

✕ 特別扱いをする

障害のある人もない人も同じようにできる状況を整えることが目的であり、「特別扱い」ではありません。

✕ ○○の障害がある人は△△と決めつける

同じ障害でも、程度などによって適切な配慮が異なるので、個別に検討する必要があります。

禁止

不当な差別的取扱いとは

正当な理由なく、障害を理由として、障害のない人と異なる対応をすることです。

【例】 障害を理由に
入店や施設の
利用を断る



障害のある人
に対し接遇の質を
下げる



必要がないのに
付き添い者の
同行を求める



「障害のある方が怪我をするかもしれない」などの正当な理由で、障害のない人と異なる対応を行う必要がある場合は、障害のある方に理由を丁寧に説明して、理解を得るよう努めることが望まれます。

具体例など詳細は、内閣府のリーフレットをご覧ください。▶



国民年金のお知らせ

国民年金課 ☎443-2067

各行政サービスセンター

大沢野☎467-5811 大山☎483-1214

八尾☎455-2461 婦中☎465-2114

富山年金事務所 ☎441-3926

国民年金保険料は納付期限までに納めましょう

令和6年4月から令和7年3月までの国民年金保険料は、**月額16,980円**で、納付期限は、**納付対象月の翌末日**です。

保険料は、日本年金機構から送られる納付書により、金融機関・郵便局・コンビニ・ATM・インターネットバンキング・電子決済(スマートフォンアプリ)で納めることができます。また、まとめて保険料を前払いすることで、割引を受けられます。

国民年金保険料の納付は、「口座振替」が便利です

「口座振替」を利用すると自分で納める手間が省け、納め忘れも防げます。金融機関または年金事務所まで手続きしてください。

必要書類

- ・基礎年金番号通知書、納付書など基礎年金番号がわかる書類
- ・預(貯)金通帳 ・預(貯)金通帳届出印
- ・本人確認書類

※「クレジットカード納付」もあります。年金事務所に問い合わせてください。

学生で保険料を納めるのが困難な場合には

日本国内に住むすべての人は、20歳になった時から国民年金の被保険者となり、保険料の納付が義務付けられています。ただし、学生については本人の前年所得が一定額(※)以下の場合、申請により、在学中の保険料の納付が猶予される「**学生納付特例制度**」を利用することができます。

(※) [令和6年度] 128万円 + 扶養親族等の数 × 38万円 + 社会保険料控除等

対象 学校教育法に規定する大学(大学院)、短期大学、高等学校、高等専門学校、専修学校などに通う学生

申請場所 保険年金課(市役所1階)、各行政サービスセンター、富山年金事務所(牛島新町)

必要書類 ・マイナンバーまたは基礎年金番号がわかるもの
・本人確認書類
・在学期間がわかる学生証の写し(両面)または在学証明書(原本)

申請期間 申請月の2年1カ月前から令和7年3月まで(20歳以降の学生期間に限る)
※年度単位での申請となります。



令和5年度に「学生納付特例制度」を利用し、令和6年度も引き続き在学予定の方へ

対象者には、4月1日に日本年金機構からはがき形式の「学生納付特例申請書」が送付されています。

同一の学校に在学中で、令和6年度も猶予を希望される方は、必要事項を記入し、返送してください。

「学生納付特例制度」で承認された猶予期間は未納期間にはなりません

- ・「老齢基礎年金」を受けるために必要な期間(10年)に算入されます。ただし、受給できる年金額には反映されません。
- ・万一の事故などによる「障害基礎年金」、「遺族基礎年金」を受けるための必要な期間に算入されます。

追納制度も
あります

猶予の承認後10年以内であれば、この期間の保険料をさかのぼって納めることができ、将来の年金額を増やすことができます。ただし、3年度目以降に納める場合は、当時の保険料に一定の額が上乗せされます。追納を希望する場合は、富山年金事務所に問い合わせてください。

市役所出前講座

☎市民協働相談課 ☎443-2051

市職員が皆さんのもとに出向き、市の施策や将来像について説明する講座です(令和6年度は176種類)。

市民の皆さんに市政の情報を積極的に提供することで、開かれた市役所を実現し、市民と行政の協働によるまちづくりを推進します。



開催日時

年末年始(12月29日～1月3日)を除く毎日9:00～21:00
(講座時間は90分以内)

※希望の日時・場所で受講できない場合があります。

※会場の確保、参加者への周知、講座の進行は、申し込み方が行ってください。

受講対象

市内に在住か通勤・通学している10人以上の団体(自治会、NPO法人、各種団体、サークル、企業、学校など)

※営利・政治・宗教団体など、また個々の要望や陳情など、講座の趣旨に合わない場合には対象となりません。

費用

無料

※資料代など実費が必要な場合があります。

申込方法

講座内容や日時などを各担当課に相談の上、実施予定日の14日前までに、申込書で各担当課に申し込んでください。

※講座の一覧と申込書は、市役所、各行政サービスセンター、各中核型地区センター、各地区センターなどにあるほか、市ホームページ(No.1004806)からもダウンロードできます。

令和6年度から次の講座を開講します

講座名	担当課	電話
生活習慣病の発症予防・重症化予防のポイント	保健所地域健康課	428-1153
女性の健康		
「こどもまんなか」の推進について	こども支援課	443-2252
有機農業の取組拡大について	農業水産課	443-2083
富山市総合交通計画	交通政策課	443-2195
オーラルフレイルとフレイルについて	富山まちなか病院総務医事課	423-7727

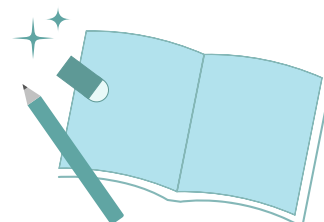

こんな講座が人気です

講座名	担当課	電話
火災から身を守るために (住宅用火災警報器について)	富山消防署 ※富山北・呉羽・水橋・大沢野・大山・八尾・婦中消防署でも受け付けています。	493-4141
消火器について(消火器体験実習会)		
普通救命講習Ⅰ、Ⅱ、Ⅲ		
救命入門コース(90分)		
その他の救急講習		
消費生活講座 (消費者トラブルにあわないために)	消費生活センター	443-2123
交通安全教室	生活安全交通課	443-2052
ごみの分け方、出し方	環境センター管理課	429-5017
もしもの災害にそなえて	防災危機管理課	443-2181
富山市洪水ハザードマップ ～洪水ハザードマップの見方・使い方～	河川整備課	443-2221



地域交流のための食堂を 立ち上げる団体を支援します

- ・初年度運営費(食材費等)の支援が増えました
- ・年間実施回数要件を変更しました

岡市民協働相談課 ☎443-2051

地域の子どもから高齢者まで、誰もが参加できる食堂の開設に取り組む団体を支援します。

対象団体

- ・町内会などの地域住民団体
- ・ボランティア・NPO活動を行う組織・団体 など

主な要件

- ・年間で**12回以上**実施し、計画的に運営する
- ・地域住民(子ども含む)に、無料または材料費の実費程度の負担で栄養バランスのとれた食事の提供を行う
- ・食事提供に併せて、子どもから高齢者まで、あらゆる世代の地域住民の交流活動を行う
- ・食物資源を有効利用し、フードロス削減に取り組む

申込方法

申請書を、直接、市民協働相談課(市役所7階)へ。
※補助の対象になるか、事前に相談してください。
※申請書は市民協働相談課にあるほか、市ホームページ(No.1012281)からもダウンロードできます。

次の経費が対象です

- ①**食堂の立ち上げ・初期の運営に必要な経費**
 - ・調理器具購入費(炊飯器、電子レンジ、冷蔵庫、鍋など)
 - ・家具購入費(テーブル、椅子など)
 - ・食器購入費(皿、コップ、箸、スプーンなど)
 - ・広告宣伝費(チラシ作成費など) ・保険料
 - ・食品衛生責任者講習会の受講費 ・会場借上料 など※賃金、謝金、旅費、食材費などを除く。
- ②**食堂の立ち上げ初年度の運営に必要な経費**
 - ・食材費 ・光熱水費※賃金、謝金、旅費を除く。

補助金額

- ① 1カ所あたり20万円(上限)
 - ② 1カ所あたり6万円(上限)
- ※1回限りの交付です。



がん患者用補正具の購入費用を助成します

岡保健所地域健康課 ☎428-1153

がん治療に伴う外見変化を補完する補正具の購入費用を助成します。

対象 次の全てに該当する方

- ・申請日に市内居住で、市内に住民登録している
- ・がんと診断され、その治療を受けたまたは受けている
- ・がん治療に起因する頭髪の脱毛または乳房の形の変化に対応するための補正具を購入した

申請方法 申請書などを、直接または郵送で、保健所地域健康課(〒939-8588 蛸川459-1)へ。

助成金額

- 購入費用の2分の1または次の上限額のいずれか低い額
- ・全頭用ウィッグなど頭髪補正具……………上限3万円
 - ・補正パットや人工乳房など乳房補正具(左右)…上限各2万円
- ※令和6年4月1日以降に購入したものを。
-
- ※対象補正具につき原則1回助成可能。
-
- ※詳細は、市ホームページ(No.1015190)をご覧ください。

取引・証明用「はかり」の定期検査

岡消費生活センター ☎443-2123

取引や証明に使用する「はかり」は、2年に1度の定期検査を受けることが計量法で義務付けられています(検査には手数料がかかります)。

令和6年度の検査対象区域

総曲輪、安野屋、五番町、星井町、西田地方、堀川、堀川南、桜谷、五福、神明、山室、山室中部、太田、蛸川、新保、熊野、月岡、四方、八幡、草島、倉垣、呉羽、長岡、寒江、古沢、老田、池多、光陽

新規で検査を希望する方は、消費生活センターに問い合わせてください。また、集合場所検査(公共施設で行う定期検査)は、9月~10月に実施します。詳細は、市ホームページ(No.1005028)をご覧ください。

取引や証明に使用するはかりの例

- ・商品の料金特定に使用するはかり(量り売り)
- ・薬局で調剤し、販売するために使用するはかり



お知らせ

納期限のお知らせ

固定資産税・都市計画税
(第1期・全期一括)

納期限…4月30日(火)

※口座振替をご利用の方は、納期限の日が振替日となります。前日までに預貯金残高をご確認ください。

スマートフォンで簡単に納付できます

決済アプリで、納付書の二次元コードを読み取ると、いつでもどこでも納付できます。詳細は、市ホームページ(No.1011520)をご覧ください。

関納税課 ☎443-2027

とやま市民交流館の休館日

休館日は、毎月第3(火)および年末年始(12月29日～1月3日)です。ただし、次のとおり変更となる月があります。

- ▶ 5月…25日(土)は、市民サービスコーナーのみ業務休止。
 - ▶ 8月…休まず業務を行います。
 - ▶ 12月…第3(火)は休まず業務を行います。
 - ▶ 2月…第3(火)と19日(水)も休館します。
- 関とやま市民交流館 ☎444-0640

令和7年国勢調査の試験調査

令和7年国勢調査に向けて一部の地域で試験調査を実施します。6月上旬から、対象世帯へ調査員が訪問しますので、ご協力をお願いします。

関企画調整課 ☎443-2011

後付け急発進等抑制装置の設置費用を補助します

自家用車のアクセルとブレーキのペダル踏み間違いによる急発進を抑制する装置の設置費用を補助します。

主な条件

- ・市内に住所があり、令和7年3月末までに満65歳以上になる方
 - ・有効期限内の運転免許証を持つ方
 - ・自ら使用する車に設置する方 など
- ※令和7年3月末までに、取り付け、支払いを終える装置が対象です。

補助金額 装置の購入費用の2分の1の額

(上限35,000円、1人につき1台、1回限り)

甲装置を設置する前に、生活安全交通課(市役所4階)で申請してください。

※詳細は、問い合わせるか、市ホームページ(No.1012463)をご覧ください。

関生活安全交通課 ☎443-2052

防犯カメラの設置を支援

対象 犯罪や声掛け、つきまといなどの事案多発と認められる地域(近直2年間でおおむね5件以上)

- ・鉄道駅の周辺の広場、駐輪場など

対象経費 町内会などが設置する防犯カメラや専用柱などの機器購入費や工事費

補助金額 費用の2分の1

※防犯カメラは1台あたり10万円以内(3台まで)、専用柱は1本あたり10万円以内(3本まで)。

甲 9月30日(月)までに、直接、申請書を、生活安全交通課(市役所4階)へ。

※詳細は、市ホームページ(No.1007961)をご覧ください。

関生活安全交通課 ☎443-2052

銃器によるカワウの捕獲

市内の河川でアユなどに多大な被害があるカワウの捕獲を11月14日(木)まで行います。市内猟友会の協力を得て、安全に十分配慮しますのでご理解をお願いします。

所 神通川(富岩運河以外の、猪谷県境から下流全域)

- ・井田川(高善寺橋より下流全域)
- ・熊野川(熊野川小俣橋より下流全域)
- ・山田川(若土ダムより下流全域)

関【富山地域】森林政策課 ☎443-2019

関【大沢野、大山、八尾、婦中、山田、細入地域】農林事務所農地林務課 ☎468-2171

交通遺児福祉金の支給

対象 次の全てに該当する方

- ・市に住民登録している方
- ・生計を維持していた親(市民)を交通事故で亡くした遺児の親権者、後见人などの保護者

支給額 遺児1人につき年38,400円

※このほか、見舞金も支給しています。

支給期間 遺児が高校またはそれに準じる

学校を卒業するまで

※申し込みは随時受け付けています。

※詳細は、問い合わせるか、市ホームページ(No.1007936)をご覧ください。

関生活安全交通課 ☎443-2052

手話通訳者・要約筆記者の派遣

病院、職場、学校などに伺います。

対象 市内在住の聴覚障害者、身体障害者団体またはその関係者など

費用 無料

甲 利用日の1週間前までに、直接、富山市聾唖福祉協会(障害者福祉プラザ：蛭川)に問い合わせの上、申請書を提出してください。

関富山市聾唖福祉協会 ☎428-2900

関障害福祉課 ☎443-2056

子育て中のカラスに注意

初夏にかけての子育て中のカラスは、ヒナを守るため神経質です。樹木などのそばを通るときは、注意しましょう。

関環境保全課 ☎443-2086

募集

第20回富山市美術展出品作品

9月14日(土)～19日(木)に市民プラザで開催する「富山市美術展」の出品作品を募集します。

対象 市内に在住か通勤・通学している高校生以上の方

募集作品 日本画、洋画、版画、彫刻、工芸、書、写真

費用 1点につき2,000円(高校生は無料)

甲 8月1日(木)～30日(金)に、郵送または直接、申込書を、文化国際課(〒930-8510 新桜町7-38:市役所5階)へ。市ホームページ(No.1011818)からも申し込みます。

※開催要項・申込書は、5月24日(金)から、市ホームページに掲載し、文化国際課、行政サービスセンター、中核型地区センター、地区センターなどに設置します。※20回を記念し、30歳以下対象の賞(副賞ギフトカード5千円分)を設けます。

関文化国際課 ☎443-2040

ガラス美術館協議会委員

ガラス美術館の運営について、意見をいただく委員を2人程度募集します。

市内在住の満20歳以上で、日中に行う会議(年1回)に出席できる方(市の他の審議会などの委員を除く)

任期 6月1日(日)～令和8年5月31日(日)

5月10日(金)(必着)までに、郵送またはEメールで、郵便番号、住所、氏名、年齢、電話番号、職業、応募理由を、ガラス美術館(〒930-0062 西町5-1)へ。

岡ガラス美術館 ☎461-3100

E bijutsukan-01@city.toyama.lg.jp

登録統計調査員

次の全てに該当する方

- ・市内在住の満20歳～おおむね70歳の方
- ・事務を適正に遂行できる方
- ・調査で知った秘密を厳守できる方
- ・税務・警察・選挙などに関係のない方
- ・暴力団など反社会勢力に該当しない方

※登録した人の中から、調査従事者を選びます。詳細は、問い合わせください。

岡企画調整課 ☎443-2011

とやまスローライフ市民農園 利用者

所在地 開ヶ丘(1区画約50㎡)

※給排水設備・休憩所完備。

※農機具の無料貸し出しあり。

利用期間 令和7年3月31日(月)まで

使用料 年額12,570円

申込書を、郵送、FAX、Eメールで、とやまスローライフ・フィールド事務局(〒930-0157 開ヶ丘43-1)へ。申込書は、ホームページ(<https://satoyama-club.org/>)に掲載のほか、事務局にあります。※空き区画がなくなり次第締め切ります。

岡とやまスローライフ・フィールド事務局 ☎411-4401 FAX411-4402

E slowlife@satoyama-club.org

男女共同参画推進審議会委員

任期 委嘱の日から2年間

市内に在住か勤務する20歳以上の方で、年1回程度平日の日中に行う会議に出席できる方(他の審議会の委員を除く)

3人程度(応募多数の場合書類選考)

5月20日(月)(必着)までに、郵送、FAX、Eメールまたは直接、郵便番号、住所、氏名(ふりがな)、年齢、電話番号、職業、応募の理由および市の男女共同参画施策に対する意見(400～800字程度:様式自由)を、市民協働相談課(〒930-8510 新桜町7-38:市役所7階)へ。

岡市民協働相談課 ☎443-2051

FAX443-2176

E simiinkyodo@city.toyama.lg.jp

講座・講演

ウォーキング&ランニング

①ランニング教室

5月～9月の第3(出)

A 超初心者ランニング…9:00～10:30

B マラソン初心者…11:00～12:30

講師 田中寿美子たなかすみこさん(日本ランニング学会指導員)

各回20人 料1,000円

②健康・やわやわランニング

4月～9月の第4(出)11:00～12:30

③スロージョギング

5月～9月の第1(出)と6月29日(出) 9:00～10:30

④スポーツ・ウォーキング

4月～9月の第4(出)9:00～10:30

【②～④共通項目】

各回10人 料500円

【①～④共通項目】

市総合体育館、環水公園周辺(湊入船町)

事前に、電話で、株太陽スポーツ富山店またはTTSへ(申込順)。

岡株太陽スポーツ富山店 ☎425-1030

岡TTS ☎482-3377

岡スポーツ健康課 ☎443-2141

くすりの語り部養成講座

期間 6月～令和7年3月

(月1回程度:全8回予定)

次の要件を全て満たす方

- ・富山のくすりの歴史などに興味がある方
- ・語り部として市内で活動できる方
- ・毎回の講義に参加できる方

10人程度 料2,000円(教材費)

5月23日(木)(必着)までに、郵送、FAX、Eメールで、住所、氏名、連絡先、業種や観

光業の有無、「富山のくすり」と私との関係)または「語り部として伝えたいこと」を記入の上、コンベンション・薬業物産課(〒930-8510 新桜町7-38)へ。※詳細は、市ホームページ(1005712)をご覧ください。

岡コンベンション・薬業物産課

☎443-2071 FAX443-2183

E convention-yakugyo@city.toyama.lg.jp

ハーブ寄せ植え教室

①ティーハーブ寄せ植え教室

5月18日(日)10:00～12:00

②クッキングハーブ寄せ植え教室

5月25日(日)10:00～12:00

岡とやまスローライフ・フィールド交流館(開ヶ丘)

中学生以上

各24人(応募多数の場合抽選)

各3,000円(両方参加の場合5,500円)

5月7日(火)(必着)までに、はがき、FAX、Eメールで、教室名(①、②、両方)、郵便番号、住所、氏名(ふりがな)、年齢、電話番号を、とやまスローライフ・フィールド事務局「ハーブ教室」係(〒930-0157 開ヶ丘43-1)へ。

岡とやまスローライフ・フィールド事務局

☎411-4401 FAX411-4402

E slowlife@satoyama-club.org

男女共同参画講座

●“ほめ上手”で家庭も職場もあふれる 笑顔～ほめる達人という生き方～

5月18日(日)14:00～15:30

岡とやま市民交流館 学習室1

(CiC3階:新富町一丁目)

講師 横山美樹よこやまみきさん(一社)日本ほめる達人協会特別認定講師)

市内在住か通勤・通学している方

40人(申込順) 料無料

5月13日(月)(必着)までに、往復はがき、FAX、Eメールで、講座名、郵便番号、住所、氏名(フリガナ)、年齢、電話番号、FAXで申し込む方はFAX番号を、男女共同参画推進センター(〒930-0002 新富町一丁目2-3)へ。

岡男女共同参画推進センター

☎433-1760 FAX433-1761

E suishin-01@city.toyama.lg.jp

催し・イベント

市民ミニコンサート

●相撲甚句による朝乃山関応援

開 5月8日(水)12:10~12:40

所 市役所 2階市民ホール

出演 立山相甚会

曲目 朝乃山関応援甚句、能登半島地震被災地復興応援甚句 ほか

●ravaジャズコンサート

開 5月17日(金)12:10~12:40

所 TOYAMAキラリ 2階ロビー(西町)

曲目 I remember Clifford、It could happen to you、海の見える街

●トリオネットⅢ ジャズコンサート

開 5月22日(水)12:10~12:40

所 市役所 2階市民ホール

出演 丸杉俊彦さん、桑原晶子さん、岡本勝之さん

曲目 サマーサンバ、マッシュケナダ ほか

[共通項目]

¥・用 不要

※出演者の事情により、変更・中止する場合があります。

開文化国際課 ☎443-2040

大乗悟山トレッキング

開 5月11日(出)9:00~14:00頃

集合場所 天湖森駐車場(割山)

対 小学生以上(小学生は保護者同伴)

人 100人(応募多数の場合抽選)

¥ 一般3,000円、小学生2,500円

(弁当、お茶、温泉割引券付き)

申 5月2日(休)(必着)までに、往復はがきで、イベント名、郵便番号、住所、参加者全員の氏名、年齢、電話番号を、立山山麓トレッキングイベント実行委員会(〒930-1454 原55)へ。ホームページ(<https://www.tateyama36.co.jp/>)からも申し込みできます。

開立山山麓トレッキングイベント実行委員会(大山観光開発(株)) ☎482-1311

立山山麓ドローンフェスティバル

開 5月5日(祝)10:00~16:00

6日(休)9:00~16:00

所 立山山麓スキー場ドローンパーク(原

内・REALAIR全国大会ドローン競技
・ドローン操縦体験会
・ドローンレーサー白石麻衣さん
デモンストレーション など

※事前申し込みが必要な催しがあります。詳細はホームページ(<https://www.tateyama36.co.jp/>)をご覧ください。

開大山観光開発(株) ☎482-1311

越 中 大 手 市 場

こだわりのお菓子、クラフトなどの約40店舗が並ぶマーケットです。

開12月までの毎月最終日(日)10:00~16:00

4月は28日(日)に開催します。

※7月は21日(日)7:00~12:00、27日(出)16:00~21:00、8月は31日(出)16:00~21:00、12月は第2(日)、3月は第3(日)に開催。

所 大手モール(市民プラザ前:大手町)

※出品者、運営ボランティアも随時募集中です。詳細は、ホームページ(<https://www.ooteichiba.com/>)をご覧ください。

開越中大手市場実行委員会(担当:秋吉)

☎090-1396-5002

開まちづくり推進課 ☎443-2054

花と緑のフェスティバル

開 5月11日(出)10:00~16:00

12日(日)10:00~15:00

所 グランドプラザ(総曲輪三丁目)

内 フラワーポットや花苗などの販売、軽トラ庭園コンテスト、工作体験など

開花と緑のフェスティバル実行委員会

(公園緑地課内) ☎443-2258

施設行事

佐藤記念美術館(本丸)

開☎432-9031

¥ 大人210円、高校生以下無料

●本丸亭見学会

文化活動ができる広間と、茶室「碌々亭」を、学芸員が案内します。

開 5月26日(日)10:00~11:00、14:00~15:00

所 本丸亭(城址公園内) ¥無料

人 各10人(応募多数の場合抽選)

申 5月15日(水)(必着)までに、往復はがきで、希望時間、参加者全員の住所、氏名、電話番号を、佐藤記念美術館(〒930-0081

本丸1-33)へ。

※往復はがき1枚で2人まで申込可。

科学博物館(西中野町一丁目)

開☎491-2125

¥ 大人530円、高校生以下無料(出はカップル無料)

開 <https://www.tsm.toyama.toyama.jp/>

※以下の催しで記載のないものは

所 科学博物館 ¥入館料のみ 申 不要

●5月のプラネタリウム

開始時刻	(月~金)(20日、21日を除く)
13:30	ゲゲゲの鬼太郎
15:30	まだ見ぬ宇宙へ

開始時刻	(土/日祝)
9:45	まだ見ぬ宇宙へ
11:00	ゲゲゲの鬼太郎
12:15	キトラ古墳壁画
13:30	まだ見ぬ宇宙へ
14:45	ゲゲゲの鬼太郎
16:00	学芸員と星空さんぽ(5日を除く)

[ゲゲゲの鬼太郎] 児童のテラフォーミング

[キトラ古墳壁画] 天文図と中国星座の世界

[学芸員と星空さんぽ] 学芸員の生解説

●5月の星空観察会

開 毎週(土)、5月5日(祝)19:30~21:00

所 城南公園(科学博物館前) ¥・申 不要

※雨天曇天時は、解説会のみ行います。

●5月のサイエンスライブ

開催日	内 容
3日(祝)	実験!水性ペンのふしぎアート
4日(祝)・5日(祝)	解説!企画展「立山さんろく自然の魅力」-昆虫編-
6日(休)	工作!ふわとびコインボリ
11日(出)・12日(日)	解説!富山の恐竜化石
18日(出)・19日(日)	観察!光る石

時間 10:30~、14:00~(各回15分程度)

※内容を変更する場合があります。

●ロビー展「流星刀」

期間 4月27日(出)~5月26日(日)

●スペシャルプラネタリウム「星空とCDコンサート~ジブリ音楽~」

開 5月5日(祝)16:00~16:45

人 175人(先着順)

●とやまの自然探検「初夏の美女平」

開 5月19日(日)12:00~15:00

集合・解散場所 美女平駅前(立山町)

対 小学生以上(小学生は保護者同伴)

人 100人(申込順) ¥無料

申 5月12日(日)(必着)までに、往復はがきで、行事名、住所、参加者全員の氏名、年齢、電話番号、返信用連絡先を、科学博物館(〒939-8084 西中野町一丁目)へ。ホームページからも申し込みできます。

図書館本館（西町）

☎461-3200

🌐 <https://www.library.toyama.toyama.jp/>

●おおきなおはなしポケット

📅 5月11日(出)10:30~11:10、13:30~14:10

👤 3歳児以上

📌・紙人形劇「ちいさなあかいにわとり」
・工作「カードケースづくり」 など

👥 各回30人程度(申込順) 無料

📅 4月30日(火)~5月10日(金)に、電話または直接、図書館本館へ。ホームページからも申し込みできます。

●読み聞かせボランティア養成講座

① 6月12日(水)読み聞かせについて

② 6月19日(水)読み聞かせの実践①

③ 6月26日(水)読み聞かせの実践②

👤 講師 松崎訓子まつざきくにこさん(富山市立図書館よみきかせの会代表)、図書館司書

④ 7月4日(木)まとめ・ボランティアの実践

👤 講師 生田美秋いくた よしあきさん(高志の国文学館事業部長)、松崎訓子まつざきくにこさん

【共通項目】

🕒 時間 各回10:00~12:00

📍 所 3階セミナールーム

📌 市内でボランティアを始めたい、始めて

2年未満程度の方(学校などでの読み聞かせが可能)で、4回とも参加できる方

👥 20人程度(応募多数の場合抽選)

🆓 無料

📅 4月16日(火)~5月7日(火)に、直接、図書館本館へ。ホームページからも申し込みできます。

ガラス美術館（西町）

☎461-3100

🆓 常設展 一般・大学生200円、高校生以下無料
※企画展は展覧会ごとに観覧料が異なります。

●5月の休館日

📅 休館日 5月8日(水)、15日(水)

※1日(水)は開館します。

●ギャラリートーク

学芸員が展示の見どころを紹介します。

① コレクション展「かさねのガラス」

📅 5月5日(祝)、19日(日)14:00~

② 企画展「回顧展:大平洋一
ヴェネツィアン・ガラスの彼方へ」

📅 5月25日(土)14:00~

【共通項目】

🆓・📄 不要

※展示室への入場は観覧券が必要です。

富山駅北で運行開始！ グリーンスローモビリティ

📅 期間 4月27日~11月24日(出)日(祝)

🎫 運賃 100円(中学生以下は無料)

📍 停留所 市総合体育館や環水公園、富山県美術館など

※時刻表など詳細は、市ホームページ(No.1013064)をご覧ください。



🏢 富山NiX JAPAN(株) ☎464-6520

🏢 富山県環境政策課 ☎443-2195

4月30日(火)は 街角クリーン活動です



お昼休みに、富山駅前や城址公園周辺の美化活動に参加しませんか。

※詳細は、市ホームページをご覧ください。



🏢 富山環境センター業務課 ☎429-7366



スーパーハンコアート ~世界の真実~

📍 富山市民プラザ ☎493-1313

テレビやSNSで話題のスーパーハンコアートの考案者、安東和之あんどうかずゆきさんの個展を北陸で初めて開催します。スーパーハンコアートとはハンコを点描のように無数に押すことで一枚の絵を表現したアートです。8万回以上ハンコを押した大作や、今回のために制作された富山モチーフの作品も展示します。

📅 期間 5月3日(祝)~6月2日(日) 📍 場所 市民プラザ2階アートギャラリー(大手町)

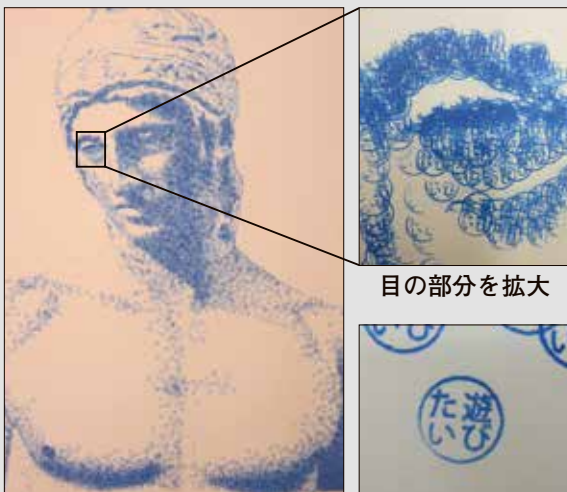

作品の全体写真

押されたハンコ

🕒 時間 11:00~16:00 (土日祝は10:00~17:00)

🎫 入場料 小中学生500円、高校生以上800円、未就学児無料

安東さんが来場します

会場で絵を描き、ワークショップをします。

📅 日時 5月3日(祝)~6日(休)、6月1日(出)、2日(日)

※ワークショップは事前申込制。詳細はホームページで確認してください。



🏠 ホームページ

安東和之あんどうかずゆきさん

大分県出身、東京都在住。2009年から制作を始める。多数の展示やイベントを行い、メディアやSNSなどで紹介されている。



民俗民芸村 (安養坊)

☎433-8270(管理センター)
FAX433-8370
E mingeikanri-01@city.toyama.lg.jp
村の単館観覧料:大人100円、高校生以下無料

●民俗民芸村サポーター

一般観覧者の案内や、見学に訪れた小・中学生の体験学習の補助を行うなど、諸活動のボランティアを募集します。

📅 5月19日(日)、26日(日)、6月2日(日)、16日(日)
10:00~12:00

📍 民俗民芸村

📌 全4回の講座に参加でき、その後、サポーターとして活動できる方(ボランティア保険は市が加入します)

📅 5月10日(金)(必着)までに、電話、FAX、Eメールで、郵便番号、住所、氏名、年齢、電話番号を、民俗民芸村管理センターへ。

●春の染物(藍染め)教室

📅 6月7日(金)、8日(土)9:30~11:30

📍 民俗民芸村管理センター

📌 市内に在住か勤務する方

👩 講師 久保雅則さん(富山大学教育学部客員教授)

👤 各7人(応募多数の場合抽選)

💰 受講料520円、染料費2,000円

🎒 持ち物 エプロン、ゴム手袋、染めたい物(ハンカチ、スカーフなど)

📅 5月13日(月)(必着)までに、往復はがきで、受講希望日、郵便番号、住所、氏名、年齢、電話番号を、民俗民芸村管理センター(〒930-0881 安養坊1118-1)へ。

郷土博物館 (本丸)

☎432-7911
👤 大人210円、高校生以下無料

●歴史探訪ツアー

江戸時代の古地図を片手に、近世城下町富山の注目スポットをめぐるります。

📅 5月25日(土)9:00~12:00

📍 中心市街地

👤 30人(応募多数の場合抽選)

💰 無料

📅 5月8日(火)(消印有効)までに、往復はがきで、郵便番号、住所、氏名、年齢、電話番号を、郷土博物館(〒930-0081 本丸1-62)へ。

※参加決定者に、詳細な案内を送ります。

猪谷関所館 (猪谷)

☎484-1007
👤 大人150円、高校生以下無料

●猪谷と鉄道ものがたり 写真展
関連企画「鉄道模型走行会」

📅 5月3日(祝)~5月5日(祝)

🕒 10:00~16:00

国・県などからのお知らせ

ミニボートの事故に注意

気象・海象情報の収集不足や、自船の性能の理解不足により事故が発生しています。次のことに注意してください。

- ・波が高い(波高20cm以上)、風が強い時(風速4m/s以上)は出航しない
- ・服装や船体は目立つ色を選ぶ
- ・オールで帰れる範囲で行動する
- ・救命胴衣を着用し、防水パック入り携帯電話など連絡手段を確保する

📍 図伏木海上保安部交通課

☎0766-44-0196



市社会福祉協議会 からのお知らせ



ホームページ

☎市社会福祉協議会(今泉) ☎422-3400 FAX491-2433
E info@toyama-sfk.jp

使っていない車いすなどはありませんか？

不要になった福祉用具を、必要な方へ譲渡する橋渡しを行います。提供できる方は、ご協力をお願いします。

※使用可能で、無料で提供できるもの。



詳細はこちら

社会福祉活動助成金について

「富山市愛と誠銀行」に寄せられた寄附金を資金として、社会福祉を目的とする事業に助成します。

助成対象

市内の、法人格を有しない任意団体や NPO法人

対象事業

住民主体で、福祉の課題解決につながる事業

【例】・貧困家庭などの生活支援活動

・子育て支援・障害者との交流事業 など

助成金額

総事業費の5分の4(上限10万円)

※地区社会福祉協議会の事業は、上限5万円。

📅 申込方法 5月31日(金)(必着)までに、必要書類を、郵送または直接、市社会福祉協議会へ。



※詳細は、ホームページをご覧ください。 詳細はこちら

地域食堂(子ども食堂)をご存じですか

地域食堂(子ども食堂)は、地域住民などが運営し、無料または低額で食事を提供する場で、子どもに限らず、誰でも参加できる地域食堂が増えていきます。

人とつながることの温かさ、安心して過ごせる「居場所づくり」としての役割も担っています。



詳細はこちら

音訳サービス

音訳ボランティアが、「広報とやま」や「月刊声のライブラリー」、「天声人語」を音訳し、デイジー版CDに録音して、目の不自由な方へ毎月無料で貸し出します。利用を希望される方は、問い合わせてください。

※音訳とは、文字を音声に訳して伝えることです。

📍 図市ボランティアセンター ☎422-2456 FAX422-2684

E t.volunteer@toyama-sfk.jp

親子サークル 参加者募集

園こども保育課 ☎443-2060

費用
不要

保育所(園)・認定こども園などに通っていないお子さんと保護者を対象に、親子の交流を深める遊びや子育ての仲間作りのお手伝い、子育ての悩み相談などを行っています。

※開催日時、回数は施設により異なります。

保育所(園)・認定こども園 親子サークル 開催時間 9:30~11:30



●登録制(年30回開催)

申込方法 5月2日(木)までに、直接、希望する1カ所の保育所(園)、認定こども園へ。

※応募多数の場合抽選。結果は5月10日(金)に発表します。電話での申し込みはできません。

※抽選結果発表日以降は、空きがあれば複数の追加申し込みができます。詳細は、各施設にお問い合わせください。

地域	施設名	電話番号	施設名	電話番号	施設名	電話番号
富山	愛宕	432-5052	和合	435-0386	呉羽	434-2446
	浜黒崎	437-9845	新保なかよし	429-5885	聖マリア	421-6962
	奥田	431-0606	かたかご	433-2622	愛和	478-1150
	めぐみ	441-2305	はりはら	451-1768	にながわ	421-1701
	四方	435-0098	ひろた	451-5430	くまの	429-4213
	神明	421-0761	みずはし	478-0479	藤ノ木	492-3355
	堀川南	492-2201	やまむろ	421-3362	おおひろた	437-9923
	城南もなみ	493-1234	さみどり	471-6176	新庄さくら	452-0139
	アームストロング青葉	421-4090	藤園	432-2292	藤園南	425-2200
	晴雲	435-2626	立正	423-7380	白藤	431-2869
	富山幼	421-5000	紅葉ガ丘	442-1770	新庄幼	451-9777
	石金	421-0884	みどり野	434-0898	まどか	436-5411
	文化	432-4284	めぐみ幼	423-2531	西田地方	421-7481
	とよた	438-5171	下堀	481-6823	かみいいの	452-5001
	堀川	421-9456	ひらき	461-7966		

地域	施設名	電話番号
大沢野	大久保	468-2670
	青い鳥	467-0928
	クレヨン (旧大沢野ちゅうおう)	468-2656
	大沢野	468-2658
大山	おおしょう	483-1007
八尾	杉原	454-3406
	しんでん	454-2746
	リンデ	454-2621
婦中	みやの	466-3225
	ピノキオ	466-6300
	婦中もなみ	469-2000
	鶉坂	466-2321
	みかど	466-2258
	ささくら	466-2253

●登録不要

地域	施設名	電話番号	施設名	電話番号	施設名	電話番号
富山	岩瀬	437-9675	富山	437-9494	稻荷元町	441-6719
	長岡	432-2593	月岡	429-4263	どんぐり山	436-7590
	古沢	434-1079	堀川幼	423-3735	徳風	421-4045
	三郷	478-2207				

地域	施設名	電話番号
婦中	古里	469-3177
	紫	465-6145
細入	ほそいり	485-2010

幼稚園 親子サークル



園こども保育課 ☎443-2060 (私立幼稚園)

園学校教育課 ☎443-2134 (市立幼稚園)

申込方法

私立幼稚園は、直接、各園へ。

市立幼稚園は、5月2日(木)までに、

直接、各園へ。

[私立幼稚園]

施設名	電話番号	施設名	電話番号
あさひ	425-1184	若葉	423-1152
五番町	421-8759	富山カワイ	451-5884

[市立幼稚園]

施設名	電話番号
月岡	429-4959
水橋	478-0568

子育て支援センター 親子サークル

園子育て支援センター ☎444-1110

申込方法 直接、各施設へ。

施設名	電話番号	施設名	電話番号	施設名	電話番号	施設名	電話番号
桜谷	411-5058	いちい	090-5177-7171	東山	436-6810	上滝	483-1043
常盤台	424-9222	わかくさ	492-6341	まつわか	441-8371	じんぼ	469-6676
わかば	424-8835	萩浦	481-7282	光陽もなみ	421-4964		

親子教室・健康相談

年間の日程や内容は市ホームページ(各事業のNo.)をご覧ください。

申込期間内に、富山市LINE公式アカウントの「予約」メニューから予約してください。友だち追加
※パパママセミナー以外、定員に達した場合は締切。



●よい歯づくり講座(No.1004536)

対 1～3歳児とその保護者(保護者のみの参加も可)

開催日	受付時間	会場	問	申込期間
10(金)	13:00～13:30	北保健福祉センター	北	開催日の6カ月前～5日前
13(月)	13:00～13:30	八尾保健福祉センター	八	
24(金)	13:00～13:30	南保健福祉センター	南	

●フッ素塗布【有料】(No.1004536)

対 よい歯づくり講座を受けた1～3歳

開催日	受付時間	会場	問	申込期間
10(金)	14:00～15:00	北保健福祉センター	北	開催日の6カ月前～5日前
13(月)	14:00～15:00	八尾保健福祉センター	八	
24(金)	14:00～15:00	南保健福祉センター	南	

●パパママセミナー(No.1004519) ※応募多数の場合抽選。

対 妊娠5～8カ月(16～31週)の妊婦とその夫

開催日	受付時間	会場	問	申込期間
25(土)	9:00～9:30	西保健福祉センター	西	5月1日(火)～
26(日)	9:00～9:30	中央保健福祉センター	中	3日(祝)

●赤ちゃん教室(No.1004518) 対 4～6カ月児とその保護者

開催日	受付時間	会場	問	申込期間
17(金)	9:00～9:30	西保健福祉センター	西	4月20日(土)～
23(木)	9:00～9:30	南保健福祉センター	南	開催日の5日前まで

●乳幼児健康相談(No.1004534)

個別に対応しています。お住まいの地区の保健福祉センターへ連絡してください。

4カ月児・1歳6カ月児・3歳児(6～8カ月児)健康診査は個別に通知します(お住まいの地区以外の保健福祉センターを案内することがあります)。

問い合わせ先一覧

中…中央保健福祉センター(星井町二丁目)	☎422-1172
南…南保健福祉センター(蛸川)	☎428-1156
北…北保健福祉センター(岩瀬文化町)	☎426-0050
大…大沢野保健福祉センター(高内)	☎467-5812
大…大山保健福祉センター(上滝)	☎483-1727
八…八尾保健福祉センター(八尾町福島) (八尾行政サービスセンター内)	☎455-2474
西…西保健福祉センター(婦中町羽根)	☎469-0770

子育て支援センター(CiC 4階・新富町一丁目)

☎444-1110

●子育てセミナー

対 5月23日(木)10:30～11:30

対 親子で楽しむ ふれあいあそび歌

対 未就学児とその保護者

対 25組(申込順) 無料

対 4月27日(土)10:30～5月22日(火)16:30に、富山市LINE公式アカウントの「予約」メニューから予約してください。



友だち追加

●ふたご・みつごのつどい

対 5月9日(木)10:00～11:30 無料・申込不要

対 未就学のふたご・みつごとその家族(妊娠中の方を含む)

産後のママを応援します

まちなか総合ケアセンター(総曲輪四丁目)

●子育て教室(要事前申込)

対 5月の毎週(火)①10:00～12:00、②13:30～15:30

※7日、21日は①のみ。

対 ふれあい遊び、子育て相談

対 おおむね産後4カ月までの母子

対 800円



子育て教室

産後ケア応援室 ☎461-3541

●子育て交流広場「ままのわ」

対 5月の毎週(金)10:00～11:30

※3日は休み。

対 産後5カ月～1年の母子 無料・申込不要



ままのわ

医療介護連携室 ☎461-3618

児童館(市内13カ所)

中央、五福、北部、山室、蛸川、水橋、星井町、東部、大沢野、大久保、婦中中央、神保、山田

幼児向けの親子サークルや、小中学生を対象とした活動や行事を行っています。

各館のイベント情報は、ホームページをご覧ください。



ホームページ

こども支援課 ☎443-2204

今月の児童館紹介 ～大久保児童館～

イチヨウやドングリの木がある広い館庭では、四季折々の自然を感じ、思いきり遊ぶことができます。

また、子育て支援センターを併設しているので、子育てに関する相談をしながら、ゆったりと過ごすこともできます。



子どもの予防接種

●「5種混合ワクチン(ジフテリア、百日せき、ポリオ、破傷風、Hib感染症)」が定期予防接種に追加されました

生後2カ月～7歳6カ月未満のお子さんと、すでに4種混合(ジフテリア、百日せき、ポリオ、破傷風)とHibワクチンで接種を開始された方は、原則として同一のワクチンで接種を行うこととしています。

接種方法など詳細は、厚生労働省のホームページなど最新の情報を確認してください。

●11歳の誕生日に2種混合ワクチン(ジフテリア、破傷風)の接種券が送られます

13歳の誕生日の前日までに忘れずに受けましょう。

岡保健所保健予防課 ☎428-1152

さわやか相談会

お子さんの小・中学校の就学に向けて、相談を受け付けています。相談は無料です。事前予約が必要ですので、早めに申し込んでください。

●Toyama Sakuraビル5階 大会議室(新桜町)

5月24日(金)、6月7日(金)、21日(金)、7月4日(木)、22日(月)、
8月28日(水)、9月19日(木)、10月1日(火)、11月6日(水)、
令和7年1月20日(月)

●婦中ふれあい館(婦中町砂子田)

8月1日(木)、9月6日(金)

[共通項目]

相談時間 13:30～、15:00～(1組あたり45～50分間)

対 市内在住の幼児、小・中学生とその保護者

申 電話で、学校教育課へ。

岡学校教育課 ☎443-2135

薬物乱用から子どもたちを守ろう

子どもたちの身近にあるインターネットやSNSを通して、大麻や危険ドラッグなどの違法薬物の情報を入手できてしまいます。

日頃から薬物の怖さを家族で話し合ったり、インターネットの接続機器にフィルタリングを設定したりするなどして、お子さんを危険な薬物から守りましょう。



岡保健所地域健康課 ☎428-1155

こどもの日公共交通利用啓発キャンペーン 県内の小学生は運賃が無料です

期間 5月3日(祝)～6日(休)

対象公共交通機関

- ・富山地方鉄道(株)の運行する鉄道線、市内電車(環状線、富山港線を含む)
- ・地鉄バス、加越能バス、魚津市、黒部市内のバス全線(まいどはやバス、フィーダーバスを含む)

※季節運行、高速バスなどの特殊路線は除く。



岡富山地方鉄道(株) ☎432-3456

岡交通政策課 ☎443-2195



母子健康手帳アプリ「育さぽとやま」をご利用ください 岡こども支援課 ☎443-2252

- ・健診の記録ができます
- ・妊娠中の情報や子どもの成長記録を、家族で共有できます
- ・生年月日や接種状況に応じて、予防接種のスケジュールを提案します
- ・市からのお知らせやアンケートなどをプッシュ通知で配信します

利用方法

- ①右の二次元コードから「母子モ」アプリをダウンロードします。
- ②アプリを起動し、郵便番号などを登録すると、「育さぽとやま」by母子モとして利用できるようになります。



子育てに役立つウェブサイト 「育さぽとやま」もご覧ください

市が実施している子育て制度やイベント情報などを、目的別や対象・年齢別で検索することができます。



育さぽとやま ▶

5月の

集団がん検診

岡保健所地域健康課 ☎428-1153

受診期間：12月27日(金)まで

対象者

富山市国民健康保険の被保険者や健康保険加入者の被扶養者などで、次の要件を満たす方

- ・胃がん・肺がん検診…40歳以上の方
- ・子宮がん検診…20歳以上の女性
- ・乳がん検診…40歳以上の女性

検診の対象者には、5月中旬に受診券を送付します

集団検診を受診する方は、事前に、インターネット・電話で予約し、受診券を持って会場へお越しください。
受診券が届いていない場合や、健康保険の変更などで対象となった場合は保健所地域健康課へ問い合わせてください。

- ・着脱しやすい服装でお越しください。
- ・子宮・乳がん検診の検査着(スカート・ケープ)は、貸し出ししません。各自で代替のものをお持ちください。

胃・肺がん検診 [完全予約制]

岡大沢野・大山・八尾・山田・細入地域に居住する方のみ。

開催日	受付時間	会場	岡
23(木)	8:30~9:30	細入公民館	大
30(木)	8:30~10:00	八尾コミュニティセンター	八
30(木)	8:30~10:00	小見公民館	大

※胃がん検診後はお渡しする下剤を多くの水かお茶で服用し、バリウム便(白い便)が排出されたか確認してください。

子宮・乳がん検診 [完全予約制]

開催日	受付時間	会場	岡
27(月)	13:00~14:00	山田公民館	八
28(火)	13:00~14:00	八尾行政サービスセンター	八
29(水)	13:00~14:00	北保健福祉センター	北
30(木)	8:30~9:30	中央保健福祉センター 	中
31(金)	13:00~14:00	大庄公民館	大
31(金)	13:00~14:00	西保健福祉センター 	西

集団検診時の託児サービスについて(無料)

 ◀このマークのある会場では、検診時(主に検診車に乗車する間)の託児サービスが受けられます。

☑おおむね3歳未満の乳幼児を連れて検診を受ける方 ☑各検診日の5日前までに、電話で、担当保健福祉センターへ。

※サービス内容の詳細は、申込先へ問い合わせてください。

食生活改善推進員をご存じですか

食生活改善推進員は、市の委嘱を受けて、調理実習などを通して、地域の住民の方々に、バランスのとれた食生活や生活習慣病の予防、食育の推進などの普及活動を行う地域のボランティアです。

6月から保健栄養教室を実施するので、保健所地域健康課へ問い合わせてください。

岡保健所地域健康課 ☎428-1153

5月の街頭献血

☑3日(祝)、5日(祝)、19日(日)、26日(日)10:00~12:00、13:15~16:30

所ファボーレ(婦中町下轡田)

岡保健所地域健康課 ☎428-1155

岡富山県赤十字血液センター ☎451-5555

神通川流域住民健康調査を実施しています

☑昭和50年以前にカドミウム汚染地域に20年以上住んでいて、次の条件に該当される方

- ①過去の調査で対象になった方で、昭和29年、24年、19年、14年、9年、4年、大正13年、8年生まれの方
- ②令和5年度の調査で精密検診の対象となった方
- ③受診を希望される方

※①、②の方には、4月上旬に案内を郵送しています。

※③や、4月下旬まで案内が届かない方は、5月7日(火)までに、保健所保健予防課へ連絡してください。

岡保健所保健予防課 ☎428-1152

岡県健康対策室健康課 ☎444-4513

診察室から

お答えします



ペインクリニック内科部長 松浦康荘 まつらこうすけ

Q. 長年、片頭痛と付き合っています。最近、頭痛薬の使用頻度が増えました。使い続けて大丈夫でしょうか？

A. 頭痛薬(痛み止め)の使用頻度が月10~15日以上の状態が3カ月以上続いている場合は、頭痛薬の使いすぎによる頭痛が疑われます。

頭痛薬の使いすぎで新たな頭痛が起こることがあります。その頭痛の治療は、原因となっている頭痛薬(痛み止め)の中止が原則です。特に片頭痛は20~40歳の女性に多く、日常生活への支障度の高い頭痛です。

仕事や家事への影響を避けるため、自分でも気づかないうちに頭痛薬の使用頻度が増えている患者さんは少なくありません。気になる方は一度、頭痛診療が可能な医療機関で相談することをお勧めします。

岡病院事業局経営管理課 ☎422-1112

まちなか健康カレッジ

ふれあい健康講座

時間 13:30～14:00 料 申不要

講師 市民病院・まちなか病院の医師、看護師、管理栄養士など

●まちなか病院(鹿島町二丁目)

開催日	テーマ
13(月)	認知症の検査
20(月)	オーラルフレイルについて
27(月)	脳卒中の薬について

●まちなか総合ケアセンター(総曲輪四丁目)

開催日	テーマ
7(火)	手洗いの種類
8(水)	ちょっと待って! その尿失禁放っておいても大丈夫?
9(木)	高血糖が危ない 血糖値ってなぜあがるの?
14(火)	子宮頸がんに関するウイルスのお話
15(水)	便秘症を改善する食事
16(木)	災害対策 ～赤ちゃんの命を守る～
21(火)	肩こりについて知ろう
22(水)	ママと赤ちゃんのための産後エクササイズ ※参加希望の方は、事前に電話で連絡してください。
29(水)	緩和ケアってなあに?

市民病院ふれあい健康講座担当 ☎422-1112

まちなか保健室

所 まちなか総合ケアセンター 料 申不要

●個別相談(健康、子育て、介護などに関する相談)

曜日・時間 毎週(金) 13:00～14:00 ※3日は休み。

●ミニ講座 時間 14:00～15:00

開催日	テーマ
10(金)	産後ケア応援室の見学と交流 ※妊婦の方対象。 アロマ&リラックス体操
17(金)	講師 清水志保さん(健康運動指導士) ※運動できる服装・くつで、タオル、飲み物を持参してください。
24(金)	オモシロ問題で楽しく脳活
31(金)	歯と口の健康 講師 開発章子さん(歯科衛生士)

まちなか総合ケアセンター ☎461-3618

ゴールデンウィーク水泳お気楽レッスン

レッスン名	日時(1回45分間)	定員(申込順)
初中級背泳ぎ	4月28日(日)14:00～	15人
飛び込み	5月1日(水)13:45～	8人
初級バタフライ	5月2日(木)13:45～	15人
はじめてクロール	5月4日(土)14:00～	15人
初中級平泳ぎ	5月5日(日)14:00～	15人

所 八尾B&G海洋センター(八尾町福島)

対 18歳以上の方 料 1回300円(別途施設使用料が必要)

申 事前に、電話または直接、八尾B&G海洋センターへ。

八尾B&G海洋センター ☎455-9000

開催日時 開催場所 内容 対象 定員
費用 申込方法 問い合わせ No. ページ番号

スポーツセミナー

各申込期限までに、市スポーツ協会ホームページから申し込んでください。
※応募多数の場合抽選。

ホームページ

仕事帰りに3×3バスケ!

開催 5月8日～10月30日の毎週(水)19:00～20:30(雨天中止)

所 3×3バスケットコート(環水公園横:湊入船町)

対 市在住か通勤する20～50代でバスケットボール経験者

人 各回15人(申込順) 料 各回640円

申込期限 各回6日前～当日17:00

富山スポーツクラブ富山 ☎444-4649

ウォーキングセミナー&ミニウォーク(約4.5km)

開催 5月25日(土)9:00～12:30

所 総合体育館とその周辺(湊入船町) 料 600円

人 40人(応募多数の場合抽選) 申込期限 5月19日(日)

富山スポーツ協会 ☎432-1117

おやこで運動あそび

開催 5月26日(日)9:30～10:30(受付9:15～)

所 勤労身体障害者体育センター(水橋島等)

対 年中・年長児とその保護者 料 530円

人 15組30人(応募多数の場合抽選) 申込期限 5月12日(日)

勤労身体障害者体育センター ☎478-4951

コンディショニングセミナー

簡単な動きで骨格や筋肉を整える方法を学び、より動きやすい身体を目指します。

開催 5月28日(火)、6月4日(火)、11日(火)11:30～12:30

所 東富山体育館(米田) 料 1,600円(3回分前納)

人 20人(応募多数の場合抽選) 申込期限 5月12日(日)

※電話または窓口での申し込みも受け付けます。

東富山体育館 ☎438-7500

YOGALレッスン

①子連れでヨガ…毎週(月)10:30～11:30

②整体YOGA I…毎週(月)13:30～14:30

③季節のYOGA…毎週(水)10:30～11:30

④整体YOGA II…毎週(木)10:30～11:30

所 県営富山武道館(牛島町)

講師 ①宮田美里さん、②杉林三穂さん、③山村麻梨さん

(武道学園講師)

人 各80人 料 1回530円 申 不要(当日受付)

富山県営富山武道館 ☎431-0170

5月の相談日程

※予約について記載のないものは、予約不要です。

～法律・行政などの相談～

	日 時		場 所	問 い 合 わ せ ・ 申 込 先	
弁護士法律相談	2日・9日・14日 16日・21日・23日 28日・30日	13:00～16:10	市民相談室(市役所1階)	予約制 ☎443-2045 (開催日の前日8:30～ ※土曜/祝日/休除く) ※定員になり次第締め切ります。	
	10日・17日・24日・31日	13:30～16:00	総合社会福祉センター(今泉)	予約制(開催日の前日9:30～) 市社会福祉協議会本所 ☎422-3414	
	2日	13:30～15:30	呉羽会館(呉羽町)		
	9日		岩瀬公民館(岩瀬御蔵町)		
	16日	13:30～15:30	水橋西部公民館(水橋辻ヶ堂)	社会福祉協議会大沢野細入支所 予約制(4月22日8:30～) ☎467-1294	
	27日		大沢野健康福祉センター(春日)		
	7日		社会福祉協議会大山支所(上滝)		予約制(4月22日8:30～) ☎483-4111
	8日	13:30～16:30	八尾行政サービスセンター (八尾町福島)	社会福祉協議会八尾山田支所 予約制(4月22日8:30～) ☎454-2390	
10日	婦中行政サービスセンター (婦中町速星)		予約制 ☎465-2112		
弁護士による 夫婦・男女に関する法律相談	17日	13:30～15:30	男女共同参画推進センター (CiC3階:新富町一丁目)	予約制(5月1日10:00～) ☎433-1760	
行政相談	1日・8日・15日・29日	13:00～16:00	市民相談室(市役所1階)	☎443-2045	
	14日		大沢野会館(高内)	大沢野行政サービスセンター ☎467-5818	
	21日	13:30～15:30	大山会館(上滝)	大山行政サービスセンター ☎483-2537	
	15日		八尾行政サービスセンター(八尾町福島)	☎454-3112	
	13日	13:00～15:00	西保健福祉センター(婦中町羽根)	婦中行政サービスセンター ☎465-2112	
司法書士登記・法律相談	13日	13:00～16:00	市民相談室(市役所1階)	5月10日～	左記の8:30から予約可 ☎443-2045 ※定員になり次第締め切ります。
土地家屋調査士表示登記相談	13日			5月10日～	
公証相談	17日			5月16日～	
行政書士法務相談 (遺言相続・事業手続等)	27日			5月24日～	
社会保険労務士総合労働相談	15日			5月14日～	
多重債務相談	(水)(祝)(休除く)		消費生活センター (CiC3階:新富町一丁目)	☎443-2047(予約可)	
中小企業経営相談	(月)(火)(木)(金)(祝)(休除く)	10:00～16:45	商工労政課(市役所7階)	☎443-2070	
創業・経営相談	(月)(水)(金)	10:00～17:00	新産業支援センター(下野)	予約制 ☎411-6131	

～特別相談～

	日 時		場 所	問 い 合 わ せ ・ 申 込 先
税金無料相談	7日	10:00～12:00 13:30～16:00	富山県税理士会館 (中野新町二丁目)	北陸税理士会富山支部 予約制(4月25日9:00～) ☎422-4034 ※初めての方優先。
総合労働相談	1日・8日・22日	13:30～16:00	富山県社会保険労務士会 (千歳町一丁目)	富山県社会保険労務士会 予約制 ☎441-0432
不動産無料相談	10日・24日	13:00～16:00	全日富山会館 (堤町通り二丁目)	(公社)全日本不動産協会富山県本部 ☎421-1633
	14日・28日	13:00～16:00	富山県不動産会館 (元町二丁目)	(公社)富山県宅地建物取引業協会 ☎425-5514
暴力団に関する困りごと相談	(月)～(金)(祝)(休除く)	8:30～17:00	富山県防災センター (花園町四丁目)	富山県暴力追放運動推進センター ☎421-8930
犯罪・事故などの被害に関する相談	(月)～(金)(祝)(休除く)	10:00～16:00	電話相談	(公社)とやま被害者支援センター ☎413-7830
①不動産・会社法人の登記相談 ②借金・訴訟・成年後見などの相談	(月)～(金)(祝)(休除く)	13:00～16:00	電話相談	富山県司法書士会(受付) ① ☎445-1576 ② ☎445-1577
司法書士無料法律相談	11日		ボルファートとやま (奥田新町)	富山県司法書士会 ☎445-1620 (予約制 ※ウェブ予約可。)
多重債務・遺言・相続無料法律相談	(月)(火)(金)(祝)(休除く)	13:30～15:30	富山県弁護士会館 (長柄町三丁目)	富山県弁護士会事務局 予約制 ☎421-4811 ※ウェブ予約可。
交通事故無料法律相談	(月)(木)(祝)(休除く)	13:30～16:00		
家事事件無料法律相談	(木)(祝)(休除く)	13:30～15:30		

～生活・人権・教育などの相談～

市役所1階の市民相談室では、市職員が電話や窓口で相談をお伺いし、市の担当課や専門の相談機関をご案内しています。
問い合わせ先：☎443-2045（受付日時：月～金 8:30～17:15）

	日 時	場 所	問 い 合 わ せ ・ 申 込 先	
消費生活相談	月～金（祝・休除く） 10:00～17:30	消費生活センター （CIC 3階：新富町一丁目） ※21日は休みます。	☎443-2047 ※電話相談のみ9:00から受け付けます。	
心配ごと相談	月（水）金（祝・休除く） 2日 9日 16日 2日・16日 10日・24日 1日・22日 20日	13:30～15:30 総合社会福祉センター（今泉） 呉羽会館（呉羽町） 岩瀬公民館（岩瀬御蔵町） 水橋西部公民館（水橋辻ヶ堂） 大沢野健康福祉センター（春日） 社会福祉協議会大山支所（上滝） 八尾行政サービスセンター（八尾町福島） 西保健福祉センター（婦中町羽根）	☎422-3414 ☎436-5171 ☎437-9715 ☎478-1131 社会福祉協議会 大沢野細入支所 ☎467-1294 大山支所 ☎483-4111 八尾山田支所 ☎454-2390 婦中支所 ☎469-0775	
	なやみごと人権相談	10日・24日	市民相談室（市役所1階） ☎443-2045	
	特設人権相談	14日 27日	13:00～16:00 大沢野会館（高内） 八尾行政サービスセンター（八尾町福島） ☎454-3112	
	小・中学生および乳幼児の子育て相談	電話相談 毎日 9:00～18:00 面接相談 毎日 10:00～17:00	子育て支援センター （CIC 4階：新富町一丁目） ※21日は休みます。電話相談のみ受け付けます。	☎444-1110 来所の場合は予約制 ※離乳食相談は、開催日の前日16:30までに富山市LINE公式アカウントの「予約」メニューから予約してください。  友だち追加はこちら
	幼児ことばの相談	月～金（祝・休除く） 10:00～16:45 土（日） 10:00～11:45		
	すくすく相談	14日 13:45～16:10		
	離乳食相談	24日 10:10～11:45		
	小・中学生および幼児の教育相談	月～金（祝・休除く） 1日・8日・15日 22日・29日 7日・14日・21日 28日	8:30～17:00 教育センター（Toyama Sakuraビル6階） MAP豊田（豊若町三丁目） MAP婦中（婦中ふれあい館内：婦中町砂子田）	教育センター ☎431-4434 来所の場合は予約制
こどもいじめテレホン相談		月～金（祝・休除く） 8:30～17:00	教育センター（Toyama Sakuraビル6階） ☎431-0099	
青少年悩みごと相談	月～金（祝・休除く） 8:30～17:00	生活安全交通課（市役所4階）	☎443-2274	
女性臨床心理士による夫婦・男女に関する悩み相談	23日 14:00～16:00	男女共同参画推進センター （CIC 3階：新富町一丁目） ※21日は休みます。	予約制（開催日の3日前まで） ☎433-1760（受付は10:00～）	
DV（配偶者・パートナーからの暴力）相談	月～金（祝・休除く） 土曜特別相談：18日 10:00～18:15		☎433-2210（受付は10:00～17:30） 原則として、来所の場合は予約制	
女性相談	月～金（祝・休除く） 8:30～17:15	こども福祉課（市役所3階）	☎443-2055	
ひとり親相談		こども健康課（市役所3階）	☎443-2038	
家庭児童相談員による養育相談				
専門職による成年後見相談	14日 13:30～15:30	総合社会福祉センター（今泉）	予約制 ☎422-3414	
職業紹介・就労相談	月～金（祝・休除く） 8:30～17:15	無料職業紹介所「JOB活とやま」（市役所2階）	☎443-2231	

～年金の相談（予約制）～ [問い合わせ・申込先] 富山年金事務所 ☎441-3926

場 所	日 時	場 所	日 時
・富山年金事務所（牛島新町） ・街角の年金相談センター富山（アピアショッピングセンター2階・稲荷元町）	月～金（祝・休除く） 8:30～17:15 ※月日は19:00まで延長。 月が祝・休であれば翌日。	大久保ふれあいセンター	10日
	11日 9:30～16:00	八尾コミュニティセンター	1日
		婦中行政サービスセンター	17日

～医療・保健関係の相談～

	日 時	場 所	日 時
①精神保健福祉相談	21日 14:00～16:00	保健所保健予防課	7日・14日・21日 28日 9:00～11:00
②10代・20代・30代のための心の相談	9日 14:00～16:00		
③こころのケア相談	8日 9:30～11:30		
	22日 13:30～15:30		
④若年層のこころの出張相談会	14日 15:00～17:00 31日	保健所保健予防課 Toyama Sakuraビル5階	8:30～17:15
問い合わせ・申込先 ▶ 保健所保健予防課 ☎428-1152（予約制）			
※①、②は精神科医師、③、④は臨床心理士などが相談を受けます。			場所・問い合わせ・申込先 ▶ 保健所保健予防課 ☎428-1152

不安や悩みの電話相談は、ハートSOSダイヤル ☎428-2033へ。 受付日時：月～金 8:30～17:15 ※祝・休除く。



富山市ファミリーパーク 40回目のありがとう これからも皆様と



ファミリーパークは、4月28日で開園40周年を迎えます。
今後も動物たちとの触れ合いや自然体験活動を通して、環境や命の大切さを感じられる場として皆様とともに歩んで参ります。

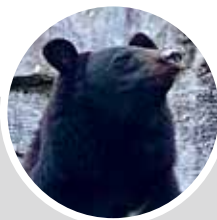

開園記念日なので **4月28日(日)は入園無料!**

● 開園40周年記念式典

時間 9:30~10:15 場所 自然体験センターホール

ゴールデンウィークわくわくイベント

入園料のみ

● 世界ペンギンの日ガイド

4月25日「世界ペンギンの日」にちなんで開催します。

日時 4月27日(土)13:00~13:15

場所 ペンギン池



● 里ノ助とあそぼう

園内で、記念撮影ができます。

日時 4月27日(土)~29日(祝)、5月3日(祝)~6日(休)
13:30~14:00

★5月5日(祝)は、里ノ助のお誕生日会をします。



● パネル展「数字で見るファミリーパークの40年」

日時 4月27日(土)~9月1日(日) 場所 園内40カ所

● クイズラリー「ファミリーパークの40年」

期間 4月27日(土)~5月6日(休)

用紙配布場所 東口、ヤマネコ口、自然体験センター

★全て回った方には記念品をプレゼントします。



わたしの出会ったライチョウ フォトコンテスト

無料

● 作品展

日時 4月28日(日)~9月29日(日)

場所 自然体験センター

※4月28日(日)10:30から表彰式を行います。



● 講演会「ライチョウ撮影秘話」

審査をした野鳥写真家の戸塚学^{とつかがく}さんが、入賞作品の講評や、自身の撮影のことを語ります。

日時 4月28日(日)13:00~13:30

場所 自然体験センターホール

動物写生コンクール 作品募集

動物園・水族館の動物や風景が題材です。
特選・入選作品は園内で展示します。

- ・画材は自由(油絵を除く)。
- ・四つ切画用紙(未就学児は八つ切りも可)。

期間 6月17日(月)まで

対象 3歳~中学生(1人1点まで)

申込方法 作品裏面に郵便番号、住所、氏名(ふりがな)、電話番号、学校(園)名、学年を明記して、郵送(〒930-0151 古沢254)または直接ファミリーパークへ。

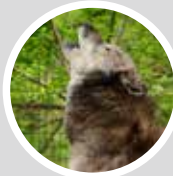

園ファミリーパーク(古沢) ☎434-1234

開園時間 9:00~16:30(入園は16:00まで)

入園料 大人500円、中学生以下無料

ホームページ

