

広報

とやま 5.20

2026
令和8年
No.507

いつまでも 健康に



撮影：シニアライブ講座（呉羽会館）

生き生きと

家族・友人と会話を楽しみ、幸せな人生を過ごすために、より良い「聞こえ」が重要です。市では、65歳以上の方を対象に、聞こえの助けとなる補聴器の購入費用の助成を始めます。詳細は2～5ページへ。



特集

「聞こえ方」に不調を感じていませんか？

加齢以外の原因(特別な病気や外傷)がなく、年齢を重ねることで少しずつ聴力が低下していく現象を「加齢性難聴」と言います。本人の自覚がないまま徐々に進行することが多いのが現状です。

岡長寿福祉課 ☎443-2061

例えば、このような経験はありませんか？

会話をしているときに聞き返すことが増えた

相手の言ったことを聞き取れず、内容を推測で判断することがある

家族にテレビやラジオの音量が大きいと注意される

車の接近に気が付かないことがある

病院などの窓口で呼ばれても気が付かない

耳鼻科の医師に聞く / 加齢性難聴の特徴や認知症との関係



富山県耳鼻咽喉科医会長
伊東耳鼻咽喉科クリニック
医師 伊東宗治いとうむねはるさん

加齢性難聴は誰にでも起こりえます

個人差がありますが、40歳頃から聞こえにくさを感じる人が出てきて、65～75歳で3人に1人、75歳以上で半数以上が難聴を自覚されています。急に聞こえなくなるわけではなく、年齢とともに徐々に聴力が落ちるため、自覚がなく進行する方が多いのが特徴です。

年1回聴力をチェックしましょう

難聴の進行を防ぐためには、毎年聴力検査を受けて聴力をチェックすることが大切です。年々自分が聞こえなくなっていることを自覚でき、適切なタイミングで医師に相談することができます。

「難聴」は「認知症」のリスク要因です

聞こえにくさを放置すると、会話やコミュニケーションが難しくなり、社会的に孤立し、認知症の発症につながります。

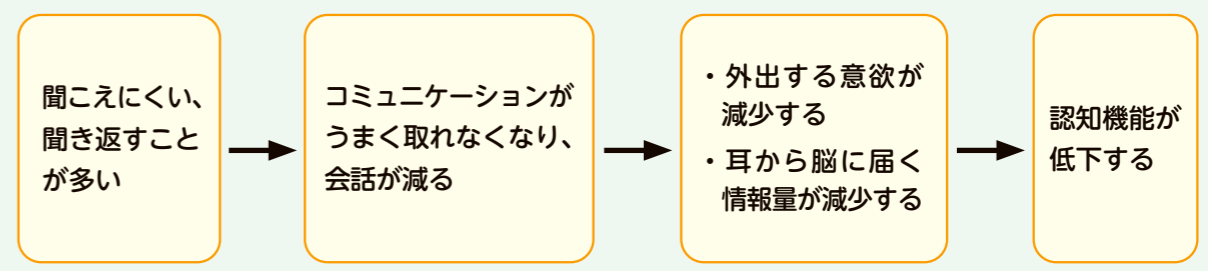
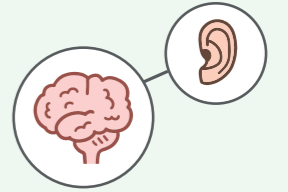

早めに医療機関を受診し、補聴器の相談をしましょう

補聴器を使って聞こえがよくなることで、コミュニケーションがとりやすくなり、会話をすることで音によって脳が刺激され、認知症の予防につながります。

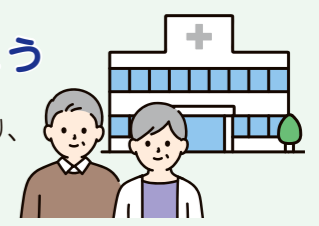

補聴器で難聴が治るわけではありませんが、徐々に下がっていく聴力を補聴器で補うことが大切です。補聴器は、難聴の程度が軽い状態で装着した方が違和感が少なく使いやすいものとなります。早めに医療機関を受診しましょう。

補聴器に抵抗を感じる方もいらっしゃいますが、聞こえを改善することは、生活の質を高め、認知症予防にもつながります。補聴器をアンチエイジングのための道具と考えるいただき、継続して使用していくことが大切です。

補聴器の専門家に聞く / 補聴器に関するさまざまな疑問



(一社)日本補聴器販売協会富山県部会
 県部会長 いたくらひろあき 板倉啓之さん
 (理研産業補聴器センター富山支店
 支店長・認定補聴器技能者)

補聴器はどんなものですか？集音器との違いは？

補聴器は難聴で届きにくくなった音の情報を伝え、コミュニケーションや日常生活を助けるものです。法律で定められた医療機器であるため、効果や安全性などについて一定の基準があり、個人の聴力に合わせて調整されます。一方、集音器は単に音を大きくする機器で、医療機器ではありません。

どのような種類の補聴器がありますか？

主に、「耳あな型(直接耳の穴に入れて使う小型補聴器)」と「耳かけ型(耳の後ろにかけて使う補聴器)」があり、種類も豊富です。最近では充電式のものが増えており、1度充電すると、一般的なもので18～20時間使用できるので、夜に充電しておけば翌日は1日中使用できます。また、小型で目立ちにくいものや、グレーや黒のように髪の毛になじむ色のものもあり、用途や生活スタイルなどに応じて選択していただけます。

補聴器を使用するにあたって気をつけることはありますか？

初めて補聴器をつけると、音がうるさく感じたり、いつもと違う音の聞こえ方や違和感に不都合を感じ、外してしまう方がいらっしゃいます。しかし、日常生活の中でいろいろな音を聞いて聴覚のトレーニングをすることで、補聴器で聞く音や会話に慣れていきます。必要なときだけでなく、毎日使うことがとても大切です。



／ バリエーションが豊富です ＼

補聴器を購入する際に注意することはありますか？

補聴器は、自分に合うものを選ぶことが重要です。店舗によっては、購入前に補聴器を借りられる試聴期間もあります。また、より快適に使用するためには定期的な調整やクリーニングなどが必要です。安心・継続して使い続けるために、補聴器の専門家である「認定補聴器技能者」が在籍の「認定補聴器専門店」で購入することを推奨します。

新たに 補聴器の購入費を助成します

市では、加齢性難聴による認知症の予防や生活の質の向上を図るため、補聴器購入費を助成します。

園長寿福祉課 ☎443-2061



詳細はこちら

対象

①～④
 すべてに
 該当

- ①申請時点で市内に住所がある65歳以上の方
- ②両耳の聴力レベルが40dB以上70dB未満などで、医師が必要と認めた方
- ③聴覚障害による身体障害者手帳の交付を受けていない方
- ④市税の滞納がない方 など

助成額

補聴器本体購入費の2分の1
 (上限3万円)

申請受付

6月15日(月)～
 ※購入前に市へ申請が必要です。

Q 申請の流れは？



Q 申請前に購入してしまった場合は？医師の診断がない場合は？

A 申請せずに購入した場合、助成を受けることはできません。事前に必ず医師の診断を受けて市へ申請したうえで、補聴器を購入してください。



Q 対象となる補聴器は？助成の対象となる費用は？

A 医療機器として認証された補聴器が対象です。集音器は対象となりません。
 助成の対象となるのは、補聴器本体の購入費用のみです。診察料、検査料、医師の意見書作成料、補聴器の調整費用などは助成の対象外です。

Q 片耳分と両耳分では助成額が変わる？

A 助成を受けられるのは両耳であっても(台数に関わらず)1人1回限りで、上限3万円までです。



Q どこで購入したものが対象？インターネットで購入してもよい？

A 市内に実店舗がある補聴器販売店^(※)で購入したものが対象です。見積書をもらった店舗で購入してください。補聴器は適切な調整やアフターケアが必要なため、インターネットで購入したものは対象外です。
 (※)医薬品医療機器等法に基づく「管理医療機器販売業」の届出を行っている販売店

高齢者への助成のほか、次のような方が対象の助成もあります。
 詳細は市ホームページをご覧ください。

園障害福祉課 ☎443-2056

障害に伴う難聴
 (補装具(補聴器))



児童の難聴
 (軽度・中等度難聴児)



早めの防災対策・避難行動を！

防災気象情報が変わります

5月29日から、新たな防災気象情報の運用が始まります。これまで「防災気象情報と警戒レベルとの関係が分かりづらい」などの意見があったことを受け、防災気象情報を改善し、新たに運用することになりました。

情報が発表された際にどのような行動をとるか、家族や企業などであらかじめ決めておきましょう。

富山地方気象台 防災グループ ☎432-2331 富山防災課 ☎443-2181

新しい防災気象情報

	河川氾濫	大雨	土砂災害	高潮	警戒レベルごとの とるべき行動
	1級河川などの大河川の氾濫	低地の浸水や大河川以外の氾濫	急傾斜地のがけ崩れや土石流	海水面の上昇や波の打上げによる浸水	
警戒レベル 5相当	レベル5 氾濫特別警報	レベル5 大雨特別警報	レベル5 土砂災害特別警報	レベル5 高潮特別警報	命の危険 直ちに安全確保！
<警戒レベル4までに危険な場所から 必ず避難！>					
警戒レベル 4相当	レベル4 氾濫危険警報	レベル4 大雨危険警報	レベル4 土砂災害危険警報	レベル4 高潮危険警報	危険な場所から 全員避難
警戒レベル 3相当	レベル3 氾濫警報	レベル3 大雨警報	レベル3 土砂災害警報	レベル3 高潮警報	避難に時間を要する人 (高齢者など)は早めに 避難、避難の準備など
警戒レベル 2	レベル2 氾濫注意報	レベル2 大雨注意報	レベル2 土砂災害注意報	レベル2 高潮注意報	避難行動を確認(避難 場所や避難ルート、避難 のタイミングなど)
警戒レベル 1	早期注意情報				災害への心構えを 高める

POINT 警報・注意報の情報名に「レベル」が付記されます

POINT 河川の氾濫の危険度の伝え方が変わります(特別警報の新設など)

POINT 「警戒レベル4相当」の情報は「危険警報」として発表されます

レベル3警報やレベル4危険警報が発表されたら、自治体からの避難指示などに十分留意してください。

「キキクル」のご活用を

「キキクル」は、大雨により危険度が高まった地域が地図上にリアルタイムで表示されます。今いる場所が安全かどうかを確認し、危険な場所にいる場合は早めに避難しましょう。



キキクル

新たな防災気象情報に関する特設ページ(気象庁ホームページ)はこちら▶



富山市の気象警報・注意報の発表区域が変わります

3区域に分割して発表します

富山市は面積が広く、降雨の状況や危険度に地域差が生じやすいという特性があります。そのため、市内全域で発表される気象警報などが、区域によっては実際の危険度と必ずしも一致していない場合があります。今回、これまで富山市全域に発表されていた気象情報・注意報の発表区域を3区域に分割することで、より実際の危険度に即した気象警報などを発表できるようになり、市としてよりの確な防災対応が可能となります。

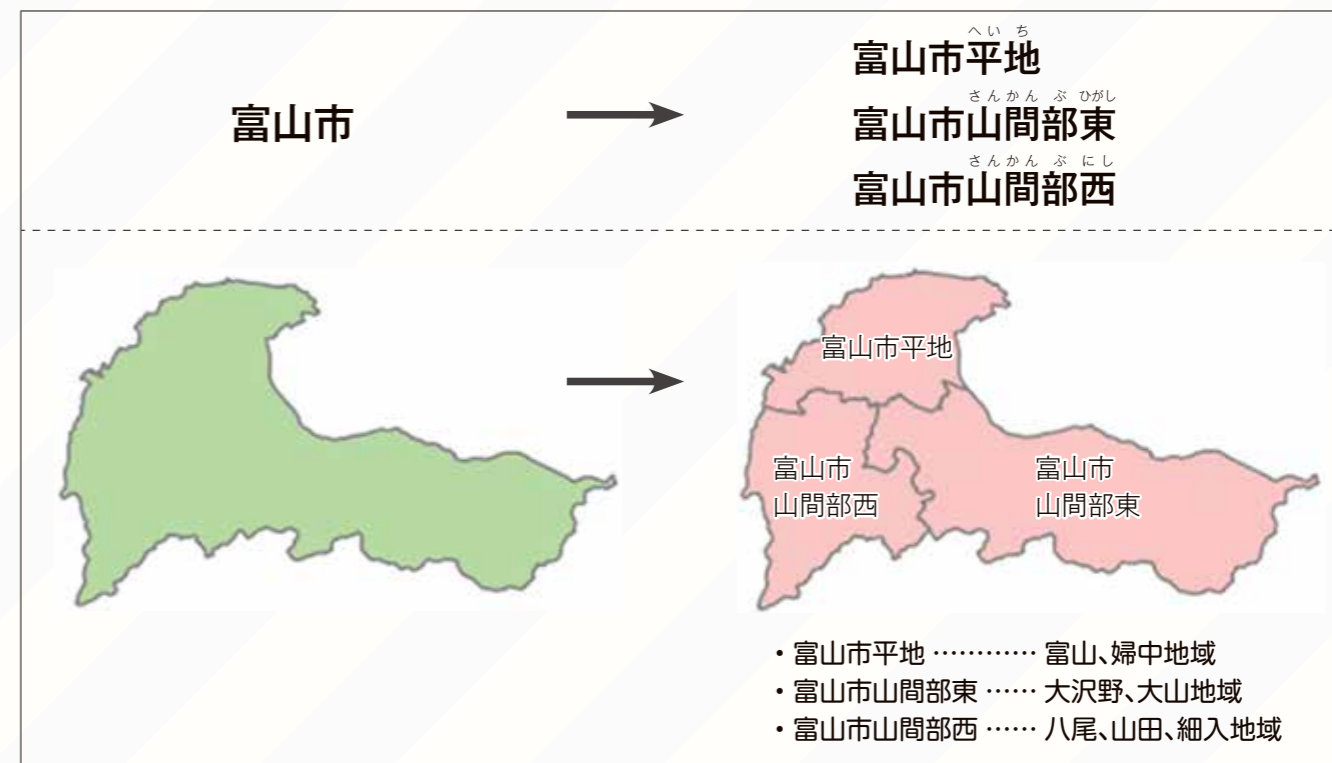

「ハザードマップ」を確認しましょう

被害を受ける恐れがある場所や避難場所、避難に関する情報などを家族で確認し、共有しましょう。

洪水や土砂災害など、さまざまな災害を想定したハザードマップを市ホームページ(右の二次元コード)に公開しています。



各種ハザードマップ

大切な命を守るため、災害が起きる前に、安全な場所に逃げましょう！



特に高齢者や乳幼児など、自力で避難することが難しい方や避難に時間がかかる方は、災害が発生する前から早めに行動することを心がけましょう。

自宅から逃げるのが難しい場合は…

土砂災害

山や崖から離れた部屋へ！

氾濫・大雨・高潮

できるだけ高いところへ！

01 後期高齢者医療保険料などのお知らせ



詳細ページ

■ 保険料率などが見直されました

後期高齢者医療保険料は、各都道府県ごとに定められており、その保険料率については、「おおむね2年を通じ財政の均衡を保つことができるものでなければならない」とされています。

県内の保険料率については、富山県後期高齢者医療広域連合によって算定されており、令和8・9年度の保険料率が6年ぶりに改定されました。

また、令和8年4月から開始された「子ども・子育て支援金制度」により、子ども・子育て支援納付金分を医療保険料とともに納付いただくこととなりました。



● 保険料率などの改定内容

保険料は、被保険者全員が負担する「均等割額」と、被保険者の所得に応じて負担する「所得割額」を合計して、個人単位で計算されます。

	医療分			+	新設 子ども・子育て支援納付金分 (令和8年度 ^{*1})
	現行 A (令和6・7年度)	改定後 B (令和8・9年度)	増減 B - A		
均等割額	46,800円	55,800円	+9,000円		1,373円
所得割率	8.82%	10.19%	+1.37%		0.26%
賦課限度額	80万円	85万円	+5万円		2万1千円

※1…子ども・子育て支援納付金分の令和9年度の保険料率は、令和8年度中に改めて算定します。

● 所得に応じた軽減措置 世帯の所得に応じて、保険料の均等割額が減額されます。下線が見直し部分です。

同一世帯の全ての被保険者および世帯主の総所得金額などの合計額	減額割合
43万円(基礎控除額) + 10万円 × (給与所得者等の数 - 1) 以下	7割 ^{*2}
43万円(基礎控除額) + <u>31万円</u> × 被保険者数 + 10万円 × (給与所得者等の数 - 1) 以下	5割
43万円(基礎控除額) + <u>57万円</u> × 被保険者数 + 10万円 × (給与所得者等の数 - 1) 以下	2割

※2…令和8・9年度の均等割額については、7割軽減者を対象に、医療分についてさらに0.2割を上乗せて減額されます。

● 単身世帯の年金収入のみの方の保険料の目安(参考)

主な年金収入額に対する保険料額の目安については、以下の通りです。

年金収入額	120万円	180万円	200万円
保険料総額	16,000円	56,700円	94,800円



● 令和8年度保険料額について

7月下旬にお届けする「令和8年度後期高齢者医療保険料額決定通知書」をご確認ください。

問い合わせ 保険年金課 ☎443-2063 富山県後期高齢者医療広域連合 ☎465-7503

02 はじめよう！口腔ケアで介護予防！



詳細ページ

かむ力・飲み込む力などのお口の機能や筋力低下、歯周病などによる歯の喪失は、偏った食生活における低栄養や筋力低下、外出機会の減少、活力の低下など「フレイル(虚弱)」状態となるおそれがあります。

お口の衰えを放っておくと、誤嚥性肺炎や認知症、脳の病気などや転倒・骨折を引き起こし、要介護状態となってしまうこともあります。

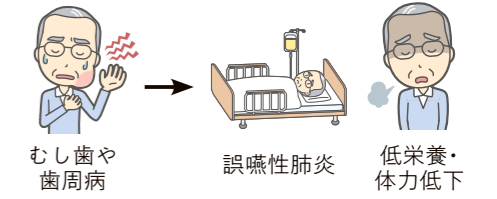

口腔機能の維持・向上が、全身の健康づくりにつながります。

まずは、口腔機能低下のおそれがないか、自身の口腔内の状態を確認してみましょう。

- 口腔機能に関するチェックリスト
- 半年前に比べて固いものが食べにくくなった
 - お茶や汁物などでむせることがある
 - 口の渴きが気になる

このチェックリストで2つ以上チェックがついた方は

歯科医院で口腔ケアサービスをうけませんか

口腔機能が低下している方を対象に、かむ力・飲み込む力を向上するためのトレーニングや唾液の分泌を促すマッサージ・口腔ケア指導などを行います(要介護者を除く)。

対象 市内在住で65歳以上の、口腔機能低下に該当する方または要支援1・2の方など

場所 指定する歯科医院 費用 1,430円(全5回)

※申込方法など詳細は、お近くの地域包括支援センターまたは長寿福祉課にお問い合わせください。



問い合わせ 長寿福祉課 ☎443-2061

03 みんなニッコリ保育サポーター



詳細ページ

子どもたちの元気な声が聞こえ、かわいい姿に出会える保育所・認定こども園・幼稚園で、ボランティア活動をしていただける方を随時募集しています。



対象 18歳以上の方 場所 最寄りの市立保育所・認定こども園・幼稚園

申込方法 申込書を直接、活動したい市立保育所・認定こども園・幼稚園へ。
※申込書は各施設にあります。

活動内容の例

短時間でも大歓迎!

◆環境整備 花壇づくり、野菜づくり、草むしり、除雪、簡単な施設修繕 など

◆行事や保育教材の準備 手づくりおもちゃ、子どもたちが使う雑巾のかがり縫い、教材の準備 など

◆保育のお手伝い 園庭や散歩の見守り、集団遊びで一緒に遊ぶ など

子どもたちのために、ぜひ活動してみませんか!



問い合わせ こども保育課(市立保育所・認定こども園) ☎443-2060

教育総務課(市立幼稚園) ☎443-2130

04 生ごみを減らす取り組み

市が実施した家庭から出たごみの組成調査では、燃やせるごみのうち約35%が生ごみでした。その中には、未開封の食品や手付かずの野菜などが多く含まれていました。「もったいない」の心で、生ごみを減らしていきましょう。

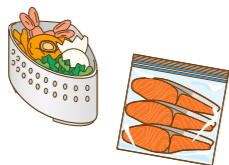

問い合わせ 廃棄物対策課 ☎443-2281



富山市版もったいない運動

今回は、燃やせるごみに含まれる生ごみを減らすためのアドバイスだよ。

- ① 食べ切れる分だけ購入する
- ② 調理で出た皮や芯なども工夫して活用する
- ③ どうしても捨てる時は、水きりをしっかりする
- ④ 捨てる生ごみを堆肥(コンポスト)にする

生ごみを減らそう！コンポスト講座(前期)を開催します

講座では、段ボール箱を使って生ごみを堆肥にリサイクルできる「ダンボールコンポスト」の作成体験や市のごみの現状について紹介します。ぜひ、家庭から出る生ごみを堆肥にして減量してみませんか。



ダンボールコンポストとは？

土壌改良剤を入れた段ボール箱の中に生ごみを混ぜ込むことで、生ごみが分解され堆肥になります。



POINT!

- ・簡単にできるので、お子さんも一緒に取り組みます
- ・家から出る生ごみが減るのでごみ出しが楽になります
- ・できあがった堆肥は家庭菜園やガーデニングなどで使用できます

開催日時 6月27日(土)、7月18日(土)、29日(水)、8月22日(土)、26日(水)、9月26日(土) 10:00~11:00

開催場所 エコタウン交流推進センター(岩瀬天池町)

対象 市内在住の小学生以上の方 費用 無料

定員 各回30人程度(申込順)
 ※申込者へは、ダンボールコンポスト基材と虫よけカバーを1セット無料でお配りします。
 親子やグループで参加希望の場合は、申し込みの際に全員分の情報をご記入ください。
 原則、1グループ3人までの参加が可能です。
 ※申込者は不要になった段ボール箱をお持ちください。

申込方法 5月25日(月)~6月8日(月)に、市ホームページ(右の二次元コード)から申し込んでください。
 ※電話、はがき、FAXは受け付けません。
 ※1世帯につき1回限り。
 同一世帯から2グループの申込は不可。



問い合わせ エコタウン交流推進センター ☎438-2600

05 ~「誰か」のことじゃない。~ 6月1日は「人権擁護委員の日」



詳細ページ

■ 周囲への思いやりを忘れずに

人権とは、人が生まれながら持っている、全ての人が幸せな生活を営むための基本的な権利です。社会全体で人権問題に取り組もうとする機運が高まっている一方で、生命・身体の安全に関わる人権侵害や不当な差別などは、いまだに存在しています。「人権とは何か」ということを一人一人が考え、日頃から思いやりのある行動に取り組みましょう。



■ あなたのまちの人権擁護委員

法務大臣から委嘱を受けた人権擁護委員は、法務局や市役所などで人権相談を受けたり、人権啓発活動などを行ったりしています。困りごとや悩みごとがある場合は、相談してください。

窓口相談 ※費用・申込不要。

◆富山地方方法務局の窓口(牛島新町)

日時 (月)~(金)(年末年始、祝日を除く) 8:30~17:15

富山地方方法務局人権擁護課 ☎0570-003-110

◆市役所のなやみごと人権相談窓口

日時 第2・4(金)13:00~16:00

場所 市民相談室(市役所1階)

市民協働相談課 ☎443-2045

電話相談

◆一般相談

みんなの人権110番 ☎0570-003-110

◆子どもの人権に関すること(いじめ、体罰、虐待など)

こどもの人権110番 ☎0120-007-110

※各相談の受付時間は(月)~(金)(祝日を除く) 8:30~17:15

※各行政サービスセンターなどでも人権相談窓口を開設しています。日時などは詳細ページをご覧ください。

問い合わせ 市民協働相談課 ☎443-2045

06 5月31日は「世界禁煙デー」

■ 自分と地球の未来を守る、新しい一歩を

喫煙は、がん・心疾患・糖尿病といった生活習慣病のリスク要因の一つです。また、本人が吸わなくても周囲の煙を吸い込んでしまう「受動喫煙」により国内では年間約1万5,000人の命が失われていると推計されています。また、タバコ葉の乾燥のために約6億本もの木々が伐採され、森林破壊が問題となっていたり、加熱式タバコデバイスに含まれるリチウムイオン電池を適切に処理しないと環境汚染や火災事故の原因となったりします。



■ 「やめたい」を支える仕組みがあります

医療機関での「禁煙外来」やICTを活用した支援プログラムなど、さまざまなサポート体制が整っています。市内の禁煙治療ができる医療機関一覧は、市ホームページ(右の二次元コード)の「禁煙運動推進マップ」に掲載しています。



禁煙運動推進マップ

■ 職場で禁煙を進めましょう

市では、職場の健康づくりに活用いただくため、企業向けに「禁煙の出前講座」を実施しています。保健所職員が、喫煙による健康被害や施設における禁煙・分煙方法などについて説明します。希望される企業の方はお問い合わせください。



世界禁煙デーをきっかけに、あなたと大切な人のため、そして地球の未来のために、「タバコのない生活」への第一歩を踏み出してみませんか。

問い合わせ 保健所地域健康課 ☎428-1153



各項目の詳細は、ホームページをご覧ください。

7桁のページ番号(No)が記載してある項目は、右の二次元コードを読み込み、市ホームページのページ番号検索欄に番号を入力し、詳細をご覧ください。



その他 各項目に配置した二次元コードから詳細をご覧ください。

開催日時 開催場所 対象 費用 申し込み 問い合わせ先 No市ホームページのページ番号

お知らせ

軽自動車税

納期限…6月1日(月)

※口座振替をご利用の方は、納期限の日が振替日となります。

＜スマホで簡単に納付できます＞
各種決済アプリで、納付書の二次元コードを読み取ると、いつでもどこでも納付できます。

納税課 ☎443-2027
No1011520

全国一斉情報伝達試験

防災行政無線による試験放送と、エックス(富山市防災情報)による情報発信を行います。

6月3日(水)11:00頃

放送内容

①「これは、J-アラートのテストです。」(3回)

②「こちらは、防災富山市です。」
※特別な行動をとる必要はありません。
防災課 ☎443-2181

迷惑電話防止機能を搭載した電話機などの購入費用補助

特殊詐欺などの被害防止を図るため、迷惑電話防止機能を搭載した電話機などを購入した際の費用の一部を補助します。

市内在住の65歳以上の高齢者世帯、日中は高齢者のみとなる世帯など
補助金額 1台の購入費用(消費税および地方消費税を含む)に、2分の1を乗じて得た額。ただし、5千円を上限とした額を補助。

消費生活センター ☎443-2123
No1005038

【重度身体障害者・高齢者向け】寝具を洗濯・乾燥・消毒します

①重度身体障害者向け No1003621
市内在住、在宅で65歳未満の身体障害者手帳1・2級を持つ寝たきりかそれに近い状態にある方

②高齢者向け No1003657
市内在住、在宅で65歳以上の寝たきりの高齢者、または一人暮らしの高齢者

【共通】

枚数 敷布団、掛布団、毛布各1枚(計3枚まで)

¥乾燥・消毒…300円
洗濯・乾燥・消毒…500円

訪問日程 7月上旬～8月下旬

※6月5日(金)までに、申請書を各地域の窓口へ。

[①のみ] 障害福祉課 ☎443-2056

[②のみ] 長寿福祉課 ☎443-2062

[①・②共通]

各行政サービスセンター

大沢野 ☎467-5811 大山 ☎483-1214

八尾 ☎455-2461 婦中 ☎465-2114

各中核型地区センター

山田 ☎457-2111 細入 ☎485-2111

後期高齢者歯科健診

歯、歯肉や口腔の機能低下による肺炎などの病気を予防するため、後期高齢者の歯科健診を行います。

期間

6月1日(月)～10月31日(土)

対象機関 県内の指定実施機関

対昭和25年4月1日～昭和26年3月31日生まれの方

¥無(治療が必要な場合要)

※対象者には5月下旬に書類一式を送付します。

※受診申込は直接上記の対象機関へ。

後期高齢者医療広域連合 ☎465-7505

保険年金課 ☎443-2271

景観まちづくりを応援します

景観に関する勉強会の開催や地域の花壇づくり、景観スポットづくりや保全の活動などにかかる費用を支援します。

市の登録や認定を受けた景観まちづくり活動を行う団体

景観政策課 ☎443-2106

No1006687

あき地の除草のお願い

土地を管理(所有)される方は雑草が繁茂しないようにしてください。雑草を放置すると、ごみの不法投棄や害虫などが発生する原因となり、近隣の方々の迷惑となります。

環境保全課 ☎443-2086

No1005252

農地の売買・貸し借り

田や畑を耕作するため取得や借受をしたいときは、相談してください。農地を売買や貸し借りをするためには、申請などが必要です。

農業委員会事務局 ☎443-2124、2129

No1007243

経済センサスー活動調査

6月1日(月)を基準日として、すべての事業所や企業を対象に「令和8年経済センサスー活動調査」を実施します。4月時点で回答のない事業所へ、調査員が5月31日(日)までに調査票を配布します(前回調査の結果から把握済みの事業所には4月に調査票を郵送済みです)。

回答は簡単なインターネットがおすすめです。

企画調整課 ☎443-2011

No1018608

親子トレッキングの宿泊費・交通費を補助します

助成内容

親子2人1組につき、10,000円を支給
※支給申請は、年度内に1人1回限り。
※過去5年以内に交付を受けていない方。

6～10月の間に、市内在住の小・中学生とその保護者が、北アルプス・立山・薬師岳エリアの山小屋などで行うトレッキング(宿泊を伴うもの)

※市のSNSにトレッキングの写真を掲載することへの同意が必要。



スポーツ健康課 ☎443-2141

No1004898

子育ての悩みや困りごとを相談してください

子育て支援専門員が、子育て家庭や妊産婦の困りごとを解決するためのお手伝いをします。

保育所・こども園などの施設や地域の子育て支援事業の紹介、子育ての悩みについて、窓口または電話で受け付けます。

平日8:30～17:15 ¥・申不要

乳幼児や小・中学生の保護者、妊産婦

こども保育課 ☎443-2060

各行政サービスセンター

大沢野 ☎467-5830 大山 ☎483-2594

八尾 ☎455-2461 婦中 ☎465-2125

日本脳炎(特例)接種

次の生年月日で、日本脳炎予防接種の機会を逃した方は、公費(無料)で予防接種を受けることができます。

平成18年4月2日

～平成19年4月1日生まれの方

※接種期限は、20歳の誕生日の前日まで。

保健所保健予防課 ☎428-1152

No1004043

結核は過去の病気ではありません ～大切な定期健康診断～

結核は主に肺に炎症を起こす感染症です。2週間以上続く咳や痰などの自覚症状が有名ですが、自覚症状がないこともあります。



定期健康診断で胸部X線検査を受診することで、症状が軽く、周囲への感染の可能性が低いうちに発見し治療することができます。

65歳以上の方には肺がん検診と併せて結核健診を行っています。

保健所保健予防課 ☎428-1152

No1004032

子どもたちと芸術との出会い 体験事業への補助(追加募集)

市に登録されている芸術家と協力して、子どもたちが芸術に接するイベントを開催する場合、経費の一部を補助します。

市内の団体や個人が行う営利を目的としない事業で、経費が1万円以上のもの

受付期間 6月1日(月)～12日(金)

文化国際課 ☎443-2040

No1003003

募集

マリエとやま「シェアキッチンまるきち」お試し出店者

厨房や付帯設備などを無料で使用できます。

市内で新たに飲食店などの創業を考えている方、もしくは創業から3年を経過しない方など

シェアキッチンまるきち (マリエとやま1階)

※申込方法は富山ターミナルビル(株)へ。

富山ターミナルビル(株)

☎445-4511

企業立地課 ☎443-2232

景観まちづくり審議会 公募委員

景観まちづくりに関する事項について、審議いただく委員を募集します。

任期 委嘱の日から2年間

市内在住の18歳以上の方で、平日の日中の会議に出席できる方(他の審議会の委員を除く)

定員 2人(書類選考) 申要

景観政策課 ☎443-2106

No1015312

メッセナゴヤ出展企業

名古屋市で開催される日本最大級のビジネス展示会「メッセナゴヤ2026」の富山市ブースで出展する市内の中小企業を募集します。

出展期間 11月11日(水)～13日(金)

所 ポートメッセなごや(名古屋市)

¥無 申要

▶企業要件や申込方法などはホームページへ。

企業立地課 ☎443-2232

No1017047

講座・講演

女性のための護身術 ～とっさの時にすぐに護れるワザを学びましょう～

6月20日(土)14:00～15:30

所 とやま市民交流館(CiC3階)

市内在住か通勤・通学の方

¥無 申要

男女共同参画推進センター

☎433-1760 No1018604

緑の息吹を感じる、呉羽丘陵の植物紹介

四季折々の息吹を感じる、呉羽丘陵の植物について話します。

6月6日(土)13:30～15:30

所 くれは山荘(西金屋)

¥・申要

NPO法人きんたろう倶楽部

☎434-1316

公園緑地課 ☎443-2111



各項目の詳細は、ホームページをご覧ください。

市HP

7桁のページ番号(No)が記載してある項目は、右の二次元コードを読み込み、市ホームページのページ番号検索欄に番号を入力し、詳細をご覧ください。



その他

各項目に配置した二次元コードから詳細をご覧ください。

開催日時 開催場所 対象 費用 申し込み 問い合わせ先 No市ホームページのページ番号

フレイル予防体操「シニア・ライブ・フィーバー」

体操を監修した健康運動指導士による実践指導を行います。



- 開① 6月22日(月)10:00~11:00
- ② 7月16日(木)14:00~15:00
- ③ 9月11日(金)10:00~11:00

- 所①南老人福祉センター(今泉)
- ②大山老人福祉センター(花崎)
- ③婦中社会福祉センター(婦中町上嚮田)

対市内在住のおおむね65歳以上の方
¥無 申要

岡長寿福祉課 ☎443-2061
No1014075

スポーツセミナー

[共通] ¥・申要

●おやこで運動あそび

開 6月14日(日)9:30~10:30

所 県営富山武道館柔道場(牛島町)

対 年中・年長と保護者

岡県営富山武道館 ☎431-0170

●子ども運動あそびプログラム

開 6月21日(日)

① 9:30~10:30、② 11:00~12:00

所 体育文化センター(友杉)

対 ①年中・年長、②小学1・2年生

岡市スポーツ協会 ☎432-1117

●硬式テニスピンポイントセミナー

開 7月4日(土)、5日(日)

9:30~12:20

(全3コース)

所 体育文化センター

対 中学生以上

岡みなみスポーツクラブ
☎090-7156-3312

催し・イベント

6月1日は牛乳の日 牛乳を飲んで畜産農家を応援!

牛乳の消費を拡大するため、富山市産牛乳を無料配布します。

開 6月1日(月)10:00~

※無くなり次第終了。

所 富山駅南北自由通路

申不要

岡農業水産課 ☎443-2083

黄花コスモスの種まき

ひまわり通り・すずかけ通りで種まきをします。

開 6月4日(木)7:30~8:30

集合 県庁前公園(新総曲輪)

¥・申不要

まちなかを
花で彩ります



岡 NPO法人花街道楽のまちを夢見る会

(南ゼフィール内) ☎444-7033

岡公園緑地課 ☎443-2258

BOOK DAY とやま

年に一度の北陸最大級の古本市です。トークショーやアーティストブースとともに、県内外の約30店舗の古本屋が集合します。

開催日 5月23日(土)、24日(日)

所 富山駅南北自由通路

岡BOOK DAY とやま実行委員会

(古本いるふ内) ☎456-7620

[受付日時: (月)火を除く12:00~18:00]

岡まちづくり推進課 ☎443-2054

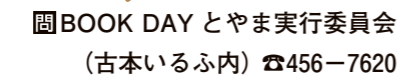

市民ミニコンサート

●スペシャルミニコンサート

開 6月11日(木)12:20~12:50

所 市役所

出演 桐朋アカデミー弦楽四重奏団

●ヴァイオリンの調べ

開 6月19日(金)12:20~12:50

所 TOYAMAキラリ(西町)

出演 ムジーク・スピッレ

[共通] ¥・申不要

岡文化国際課 ☎443-2040

No1014624

親子でそうめんスプラッシュ!!

自分で作るマイ竹箸で、流しそうめんを楽しみます。

開催日 7月11日(土)、12日(日)、

18日(土)、19日(日)

所 子どもの村(山田赤目谷)

対 年少児以上とその家族

¥・申要

岡子どもの村 ☎457-2311

市役所レストラン ます寿し食べ比べ定食

年4回、ます寿し(1/8カット)3店舗分と汁物や副菜を提供します。

開 6月5日(金)

整理券配付11:00~、販売11:30~

※2回目以降はホームページで公表。

所 市役所レストラン

¥有 申不要



岡観光政策課 ☎443-2072

No1018619

【八尾B&G海洋センタープール】 創立30周年記念イベント

●こどもわくわくプール

開 6月28日(日)

9:30~10:30、11:15~12:15

対 子ども、親子 ¥・申要

●①一般利用無料開放

②3時間チャリティーリレー

③大人のお気軽体操無料プログラム

開 6月28日(日)13:00~16:45

対 ②は25m泳げる方

¥①・③無、②有 申①・②不要、③要



岡八尾B&G海洋センタープール
(八尾町福島) ☎455-9000

施設行事

ガラス美術館(西町)

岡 ☎461-3100

¥常設展大人200円
高校生以下無料

●4階常設展の閉場

期間 6月1日(月)~5日(金)

※6階常設展は観覧可。

※6月3日(水)は全館休館。

民俗民芸村(安養坊)

岡 ☎433-8270

(管理センター)

¥単館:大人100円、
高校生以下無料

●^{たけのこ}笹牛人記念美術館蔵品展

「牛人の湯筆」

画紙に擦り込むように描く湯筆技法を紹介します。

期間 6月13日(土)~9月30日(水)

●^{かっぱ}笹牛人記念美術館の休館

期間 5月30日(土)~6月12日(金)、

10月1日(木)、2日(金)

岡笹牛人記念美術館 ☎433-9215

●^{きたもとのりお}売薬資料館の休館

期間 6月1日(月)~17日(水)

岡売薬資料館 ☎433-2866

ファミリーパーク(古沢)

岡 ☎434-1234

¥大人500円、
中学生以下無料

●オウムインコデー

インコの生態や野生下での現状について、飼育係が解説します。

開催日 6月13日(土)、14日(日)

所 熱帯鳥類館バードピア

¥入園料のみ 申不要

●里山教室「植物めぐり」

園内をめぐり、植物の特徴や動物・人との関わりを話します。

開 6月14日(日)10:00~12:00

※荒天中止。

集合 ヤマネコ舎前

¥入園料のみ 申要

猪谷関所館(猪谷)

岡 ☎484-1007

¥大人150円、高校生以下無料
No1010556

●企画展「飛越国境を巡る歴史的論争
~籠渡し境杭や論地山国境の記録~」

当館所蔵の古文書「橋本家文書(籠渡し境杭、論地山国境など)」に残された飛越国境の論争について紹介します。

期間 6月6日(土)~10月25日(日)

¥観覧料のみ 申不要

科学博物館(西中野町一丁目)

岡 ☎491-2125

¥大人530円

高校生以下無料

(土)はカップル無料

●親子で挑戦!

ロボットプログラミング教室

ロボットをパソコンでプログラムして動かし、モーターやセンサーを駆使するミニレースを行います。

開 6月7日(日)10:00~15:00

対 小学4~6年生と保護者

¥無 申要

●スペシャルプラネタリウム「南極

広報人 おいしいネタありました」

第66次南極地域観測隊員の北本憲央さんを招き、南極での活動や南極地域の自然を紹介します。

開 6月14日(日)16:00~17:15

¥入館料のみ 申不要

図書館本館(西町)

岡 ☎461-3200

●セミナー「今、図書館がアツイ!」

さまざまな特徴を持つ国内外の図書館について話します。

開 5月30日(土)14:00~15:30

所 2階ロビー ¥・申不要

●大人のためのおはなし会

昔話の語りを中心としたおはなし会です。

開 6月6日(土)14:00~15:30

所 3階セミナールーム ¥無 申要

富山ガラス工房第2工房(西金屋)

岡 ☎436-3322

●八尾和紙風鈴

特別制作体験

期間 6月1日(月)

~7月16日(木)

●ピアジョッキ特別制作体験

期間 6月1日(月)~7月31日(金)



[共通]

対 小学生以上

(小・中学生は保護者同伴)

¥・申要

国・県など

離婚前後の親支援講座

養育費や面会交流などをテーマに話します。

開 6月21日(日)13:30~15:30

所 県総合福祉会館(安住町)

対 県内在住の離婚を考える父母、ひとり親、離婚後子どもと離れている親

¥無 申要

岡県母子寡婦福祉連合会

☎432-4298

子育てサポート



6月の 親子教室・健康相談

※年間の日程や内容は、市ホームページ(各事業のNo.)へ。

ご利用はLINEで申し込みをお願いします

申し込み期間内に、市LINE公式アカウントの「予約」メニューから予約してください。

友だち追加

よい歯づくり講座(No.1010429) ※申込順。
対象 1～3歳児とその保護者(保護者のみの参加も可)

日	受付時間	会場	問	申込期間
5(金)	13:00～13:30	西保健福祉センター	西	開催日の6カ月前～5日前

フッ素塗布[有料](No.1010429) ※申込順。
対象 よい歯づくり講座を受けた1～3歳児

日	受付時間	会場	問	申込期間
5(金)	14:00～15:00	西保健福祉センター	西	開催日の6カ月前～5日前

パパママセミナー(No.1004519) ※応募多数で抽選。
対象 妊娠5～8カ月(16～31週)の妊婦とその夫

日	受付時間	会場	問	申込期間
27(土)	9:00～9:30	北保健福祉センター	北	5月20日(水)～6月3日(水)

赤ちゃん教室(No.1004518) ※申込順。
対象 4～6カ月児とその保護者

日	受付時間	会場	問	申込期間
19(金)	9:00～9:30	西保健福祉センター	西	5月20日(水)～
24(水)	9:00～9:30	南保健福祉センター	南	開催日の5日前

乳幼児健康相談(No.1004534)
個別に対応します。お住まいの地区の保健福祉センターへ連絡してください。

4カ月児・1歳6カ月児・3歳児(6～8カ月児)健康診査は個別に通知します(お住まいの地区以外の保健福祉センターを案内することがあります)。

▶問い合わせ先は17ページをご覧ください



子育て支援情報はこちら▶

---- 市内子育てサポート施設のイベント情報 ----

まちなか総合ケアセンター(総曲輪四丁目)

●子育て教室(ふれあい遊び、子育て相談)
開催 毎週(火)①10:00～12:00、②13:30～15:30
※2日、16日、30日は①のみ。

対象 産後4カ月程度までの母子 費用 不要
産後ケア応援室 ☎461-3541

●子育て交流広場「ママのわ」

開催 毎週(金)10:00～11:30

対象 5カ月～1歳未満の子と母など 費用 不要
産後ケア応援室 ☎461-3618

子育て支援センター(CiC 4階) ☎444-1110

●子育てセミナー(乳幼児)

開催 6月18日(水)10:30～11:30

内容 親子ではじめるお口の健康
費用 無 申し込み LINE予約(応募多数の場合抽選)

●ふたご・みつごのつどい(妊娠中～未就学児)

開催 6月4日(水)10:00～11:30 費用 不要

児童館 北部児童館(蓮町) ☎437-4006

●マグネットカードづくり

開催 6月19日(金)14:30～16:00 費用 不要

対象 未就学児と保護者、小学生以上

●すくすくひろば「ベビーマッサージ」

開催 6月24日(水)10:30～11:15 費用 無 申し込み 要

対象 未就学児と保護者



◀市内児童館のイベント情報はこちら

6月の健康づくり応援

まちなか健康カレッジ 費用 不要

ふれあい健康講座

市民病院・まちなか病院の医師や看護師、管理栄養士などが教えます

時間 13:30～14:00

①まちなか病院(鹿島町二丁目)

開催日	テーマ	開催日	テーマ
1(月)	薬と歯と口の関係	22(月)	便秘のお話
8(月)	腎臓を守ろう	29(月)	認知症について
15(月)	食中毒を防ごう		

②まちなか総合ケアセンター(総曲輪四丁目)

開催日	テーマ	開催日	テーマ
3(水)	口腔ケアと健康寿命	24(水)	ママと赤ちゃんの産後エクササイズ ※事前に要電話。
10(水)	超音波検査について		
17(水)	糖尿病の合併症		

③市民病院301会議室(今泉北部町)

開催日	テーマ	開催日	テーマ
5(金)	レントゲン検査の種類	19(金)	災害時におこる病気
12(金)	歯の健康を保つ食事	26(金)	食べる力を鍛えよう

市民病院ふれあい健康講座担当 ☎422-1112

まちなか保健室

所 まちなか総合ケアセンター

●ミニ講座

時間 14:00～15:00

★運動しやすい服、タオル、水分が必要。

開催日	テーマ	開催日	テーマ
5(金)	産後ケア応援室ってどんなところ? ※妊婦対象(夫・パートナーも可)。 ※事前に要電話。(定員10組)	12(金)	高齢者の低栄養予防
		19(金)	シルバーリハビリ体操と笑いヨガ*
		26(金)	お手軽体操でリフレッシュ*

まちなか総合ケアセンター ☎461-3618

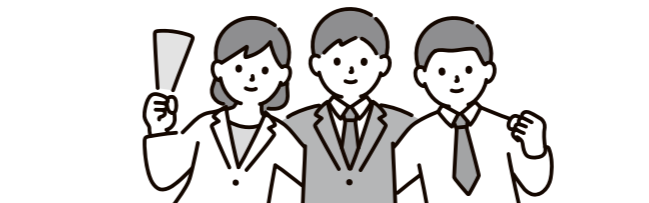

問い合わせ先一覧

中	中央保健福祉センター(星井町二丁目)	☎422-1172
南	南保健福祉センター(蛸川)	☎428-1156
北	北保健福祉センター(岩瀬文化町)	☎426-0050
西	西保健福祉センター(婦中町羽根)	☎469-0770
沢	大沢野保健福祉センター(高内)	☎467-5812
旭	大山保健福祉センター(上滝)	☎483-1727
八	八尾保健福祉センター(八尾行政サービスセンター内:八尾町福島)	☎455-2474

6月の集団がん検診

国保健所地域健康課 ☎428-1153

対象者

国民健康保険の被保険者や健康保険加入者の被扶養者などで、次の要件を満たす方
・胃がん・肺がん検診…40歳以上の方
・子宮がん検診…20歳以上の女性
・乳がん検診…40歳以上の女性

受診期間:12月28日(月)まで

対象者には、5月に受診券を送付します

集団検診を受診する方は、事前に、インターネット・電話で予約し、受診券を持って会場へお越しください。
※受診券が届いていない場合や、健康保険の変更などで対象となった場合は保健所地域健康課へ。

- ・着脱しやすい服装でお越しください。
- ・子宮・乳がん検診の検査着は、貸し出ししません。各自で代わりのものをお持ちください。

胃・肺がん検診 [完全予約制]

対象 大沢野・大山・八尾・山田・細入地域に住居票がある方

開催日	受付時間	会場	問
5(金)	8:30～9:30	大沢野会館	沢
10(水)	8:30～10:00	山田公民館	八
19(金)	8:30～10:00	八尾行政サービスセンター	八

※検診後はお渡しする下剤を多くの水か茶で服用し、バリウム便(白い便)が排出されたかご確認ください。

子宮・乳がん検診 [完全予約制]

開催日	受付時間	会場	問
5(金)	13:00～14:00	山室地区センター	南
8(月)	13:00～14:00	職業訓練センター	中
9(火)	13:00～14:00	西保健福祉センター	西
11(木)	13:00～14:00	大沢野会館	沢
12(金)	13:00～14:00	八尾行政サービスセンター	八
15(月)	13:00～14:00	富南会館	南
17(水)	13:00～14:00	水橋中部公民館	北
25(木)	13:00～14:00	西保健福祉センター	西
26(金)	13:00～14:00	山室地区センター	南
27(土)	8:30～9:30	中央保健福祉センター	中
29(月)	13:00～14:00	山田公民館	八
30(火)	13:00～14:00	北保健福祉センター	北

★集団検診時の託児サービスについて(無料)★

このマークのある会場では、検診時(主に検診車に乗車する間)の託児サービスが受けられます。
対象 おおむね3歳未満の乳幼児を連れて検診を受ける方
各検診日の5日前までに、電話で、担当保健福祉センターへ。
※サービスの詳細は、申込先へ問い合わせてください。



富山をますます好きになる ミニツアー

市民プラザ 本社事業部 ☎493-1313

詳細や申込は
こちら▶



発酵食でカラダをととのえる健康まち歩き！ ～トマト糍&発酵マヨネーズを作ってみよう～

作った調味料は持ち帰り。ワンプレートの発酵ごはん付き。

日時 6月3日(水)、6日(土)
15:30～18:00
費用 7,000円
定員 各20人
(4人以上で催行)



富山レールクラブ・プレゼンターと行く！ 富山の鉄道今昔物語～富山駅から廃線跡まで～

鉄軌道王国・富山の魅力に迫ります。お土産付き。

日時 6月7日(日)、14日(日)
9:00～12:30
費用 4,000円(別途交通費)
定員 各12人
(6人以上で催行)



時代を超えて佇む富山のレトロ建築めぐり！ 特別公開！県庁舎・電気ビル・富山城まで

県庁職員の案内&電気ビルでオムライスランチ付き♪

日時 6月12日(金)
9:00～13:00
費用 4,500円
定員 20人
(6人以上で催行)



こいずみやくも 小泉八雲と妻セツの愛を辿る文学旅 「ヘルン文庫」と「高志の国文学館」へ一緒に！

コーヒーとケーキ付きでゆったり文学に親しみます。

日時 6月12日(金)
13:30～16:00
費用 4,000円
定員 12人
(4人以上で催行)



市社会福祉協議会 からのお知らせ



ホームページ

募集 介護保険の認定調査員(正規職員)

採用人数 若干名
要件 次のA、Bいずれも満たす方
① 介護支援専門員の有資格者
② 普通自動車免許取得者(AT限定可)
試験日 応募受付後、順次実施
試験会場 市社会福祉協議会(今泉)
勤務開始日 採用次第決定

※受験案内、申込書は市社会福祉協議会ホームページ(上記の二次元コード)をご覧ください。



福祉総務課 ☎422-3400

点訳ボランティア養成講座

点字で製作に携わる点訳ボランティアの養成講座です。

日時 7月2日～9月10日(木)(全10回)
13:30～15:30
対象 市内に在住か勤務している方
定員 15人(応募多数の場合抽選)
費用 無料(別途テキスト代1,540円)



申込ページ

ボランティア交流会

ボランティア活動の報告や発表、情報交換を行います。これから始めたい方も気軽に参加してみませんか。

日時 6月27日(土)10:00～12:00
費用 無料



申込ページ

場所 市総合社会福祉センター(今泉)
申込方法 6月16日(火)(必着)までに、電話、はがきで、参加イベント名、郵便番号、住所、氏名、年齢、電話番号を、市社会福祉協議会(〒939-8640 今泉83-1)へ。二次元コードからも申込できます。

共通項目

福祉地域課 ☎422-3400

困ったときはココに相談！ 各種相談窓口のご案内

市では、さまざまな事情でお困りの方に向け、各種相談窓口を設置しています。

各窓口の実施日時など詳細は、右の二次元コード(市ホームページ)を読み込み、各項目末尾に記載した7桁の数字(No)をページ番号検索欄に入力するとご覧いただけます。
※予約が必要な場合があります。



	場 所	問 い 合 わ せ 先	ページ番号
弁護士法律相談	市民相談室(市役所)	市民協働相談課 ☎443-2045	No.1012160
	婦中行政サービスセンター	☎465-2112	
弁護士による夫婦・男女に関する法律相談	男女共同参画推進センター	☎433-1760	No.1005055
行政相談	市民相談室(市役所)	市民協働相談課 ☎443-2045	No.1012160
	大沢野会館	大沢野行政サービスセンター ☎467-5818	
	大山会館	大山行政サービスセンター ☎483-2537	
	八尾行政サービスセンター	☎454-3112	
	西保健福祉センター	婦中行政サービスセンター ☎465-2112	
	山田公民館	山田中核型地区センター ☎457-2111	
細入公民館	細入中核型地区センター ☎485-2111		
司法書士登記・法律相談、土地家屋調査士表示登記相談、公証相談、行政書士法務相談、社会保険労務士総合労働相談	市民相談室(市役所)	市民協働相談課 ☎443-2045	No.1012160
空き家総合相談	アビタ富山店1階	☎460-4959	No.1016148
多重債務相談	消費生活センター	☎443-2047	No.1005007
中小企業経営相談	商工労政課	☎443-2070	No.1009290
創業・経営相談	新産業支援センター	☎411-6131	No.1005653
消費生活相談	消費生活センター	☎443-2047	No.1005007
なやみごと人権相談	市民相談室(市役所)	市民協働相談課 ☎443-2045	No.1012160
特設人権相談	大沢野会館	大沢野行政サービスセンター ☎467-5818	No.1012160
	大山会館	大山行政サービスセンター ☎483-2537	
	八尾行政サービスセンター	☎454-3112	
	婦中行政サービスセンター	☎465-2112	
	山田公民館	山田中核型地区センター ☎457-2111	
	細入公民館	細入中核型地区センター ☎485-2111	
子育て相談、幼児ことばの相談、すくすく相談、離乳食相談	子育て支援センター	☎444-1110	No.1004439
小・中学生および幼児の教育相談	教育センター、MAP豊田、MAP婦中	☎431-4434	No.1007997
こどもいじめテレホン相談	教育センター	☎431-0099	
青少年悩みごと相談	危機管理課	☎443-2274	No.1007997
臨床心理士による夫婦・男女に関する悩み相談	男女共同参画推進センター	☎433-1760	No.1005055
DV(配偶者・パートナーからの暴力)相談	男女共同参画推進センター	☎433-2210	No.1005055
女性相談、ひとり親相談	こども福祉課	☎443-2055	No.1004525
家庭児童相談員等による養育相談	こども健康課	☎443-2038	
精神保健福祉相談、10代・20代・30代のための心の相談、こころのケア相談、若年層のこころの出張相談	保健所保健予防課など	☎428-1152	No.1004017
①HIV・エイズ相談、性感染症相談、抗体検査 ②HIV・エイズ相談、抗体迅速検査 ③肝炎ウイルス相談・検査 ④遺伝相談	保健所保健予防課	☎428-1152	①②No.1004027 ③No.1004001 ④No.1008061
不安や悩みの電話相談	ハートSOSダイヤル	☎428-2033	No.1004017

とやま PCAMP 2026

ピーキャンプ

6/30まで
参加者大募集!

ダンス・演劇・音楽の表現活動を通して
ひとつの作品を創り上げる合宿プログラム

ファシリテーター かしわざしひこ 柏木俊彦 たばたまき 田畑真希 ほか



最終日の
発表会
は
どなたでも
見学可能!

©柳原良平



詳細/お申込みはHPをご確認ください。
問 市民文化事業団 ☎ 445-5610(平日8:30~17:15)

日時 2026年 8月5日(水) ~ 8日(土)

3泊4日 ※最終日は発表会

会場 オーバード・ホール 中ホール (牛島町)

対象 多様な中高生年代(13~19歳)*の方
30名程度

*専門学校、フリースクールやサポート校、夜間制学校
や通信制学校、外国人学校やインターナショナルス
クール、日本語及び学習支援教室などの生徒を含む

参加費 8,000円 (食費、宿泊費込)

富山トランジットモール×越中大手市場

個性豊かな雑貨や飲食を扱うお店が50店舗以上集まり、マーケットを開催します。歩行者と路面電車のみのゆったりとした歩行空間で、多彩な催しをお楽しみください。



富山トランジットモール実行委員会事務局
(富山新聞社 業務局) ☎491-8118
岡まちづくり推進課 ☎443-2054

開催に合わせ、大手モールの車道が
通行止めとなります。

路面電車は、通常通り運行します。

日時 5月31日(日) 9:00~17:30



日時 5月31日(日)10:00~16:00

※荒天などで変更・中止になる場合があります。市のホームページ
や下に掲載のインスタグラムなどを確認してください。

会場 大手モール(市民プラザ前:大手町)

今回のトピックス

映画「TOKYO BURST -犯罪都市-」公開記念イベント

5月29日(金)公開! 映画ポスタージャックを行うほか、
富山市内で実際に撮影されたシーンの写真も多数
展示します。



©2026「TOKYO BURST」フィルムパートナーズ

越中大手市場▶
(インスタグラム)



富山まちあそび部▶
(インスタグラム)

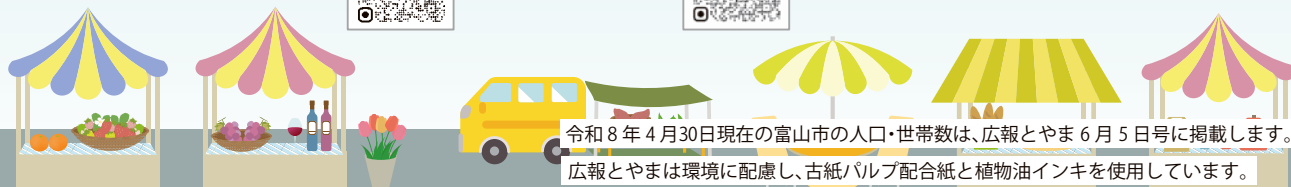

令和8年4月30日現在の富山市の人口・世帯数は、広報とやま 6月5日号に掲載します。
広報とやまは環境に配慮し、古紙パルプ配合紙と植物油インキを使用しています。

